



TALLERES DE IMPRESIÓN, SERIGRAFÍA
 REPRODUCCIÓN Y DISEÑO
 VÍA DE P. FUENTE ALTA, S. 1911

Edita: Cantabria en Imagen
 D.L. SA-425-2001

Fotografados de NUEVO MUNDO





FÁBRICAS Y ESTABLECIMIENTOS RECOMENDABLES

LA ELECTRA DE VIESGO

Garage de M. SANCHO, Cañadío, 1

Garage de ARMANDO CORCHO, Castilla Frente á los Ferrocarriles de la Costa

GRANDES ALMACENES DE «EL AGUILA»

CALLE DE SAN FRANCISCO, 28 É ISABEL II, 2



Almacenes «El Águila»

Fot^a Araúza



El nuevo Puente de Vargas

Fot. Araúna

SANTANDER



A hermosa capital de la Montaña, gala del Cantábrico mar, con 65.000 habitantes, se tiende á lo largo de una verde colina bañada por las aguas de su espléndida bahía de seis millas de larga por tres de ancha, llamada la bahía de nácar por René Bazin.

La población, resguardada de los vientos del mar por la colina del Alta y orientada al Mediodía, es la de clima más apacible y benigno del Norte de España. Su temperatura máxima en el rigor del estío no llega á los 28 grados centígrados; y refrescada por el viento del NE, el

viento azul, ofrece notable contraste con las ardorosas llanuras de Castilla, de cuyo reino es verde y riente oasis la Montaña, y único puerto el de Santander, abrigado, comercial y activo.

Sus muelles de más de dos kilómetros de extensión, en los cuales se acumulan las mercancías que cargan y descargan numerosos vapores de todas nacionalidades á ellos atracados; su embarcadero de pasajeros á cuyo pie se mecen en las limpias aguas mil vaporcitos y lanchas que llevan y traen los viajeros de los magníficos trasatlánticos ingleses, españoles, alemanes y franceses, fondeados en medio de la bahía; su Puertochico, refugio de las lanchas de vapor, de vela y de remo, que desembarcan en las rampas las múltiples variedades de los famosos pescados del Cantábrico; las blancas velas de sus yates de recreo, que surcan las azules aguas como nevadas golondrinas; los pueblecillos de la ribera opuesta, que destacan su blancura sobre la verde alfombra de los prados y la fronda obscura de los bosques que escalan las montañas; los jardines de su Paseo de Pereda, que corren á lo largo del mar separados del muelle por la ancha zona marítima, donde ruedan en constante tráfico truenos y carros, y el suntuoso caserío que sobre aquéllos abre sus balcones, son otros tantos orgullos de la ciudad que muestra al viajero su espléndido conjunto.

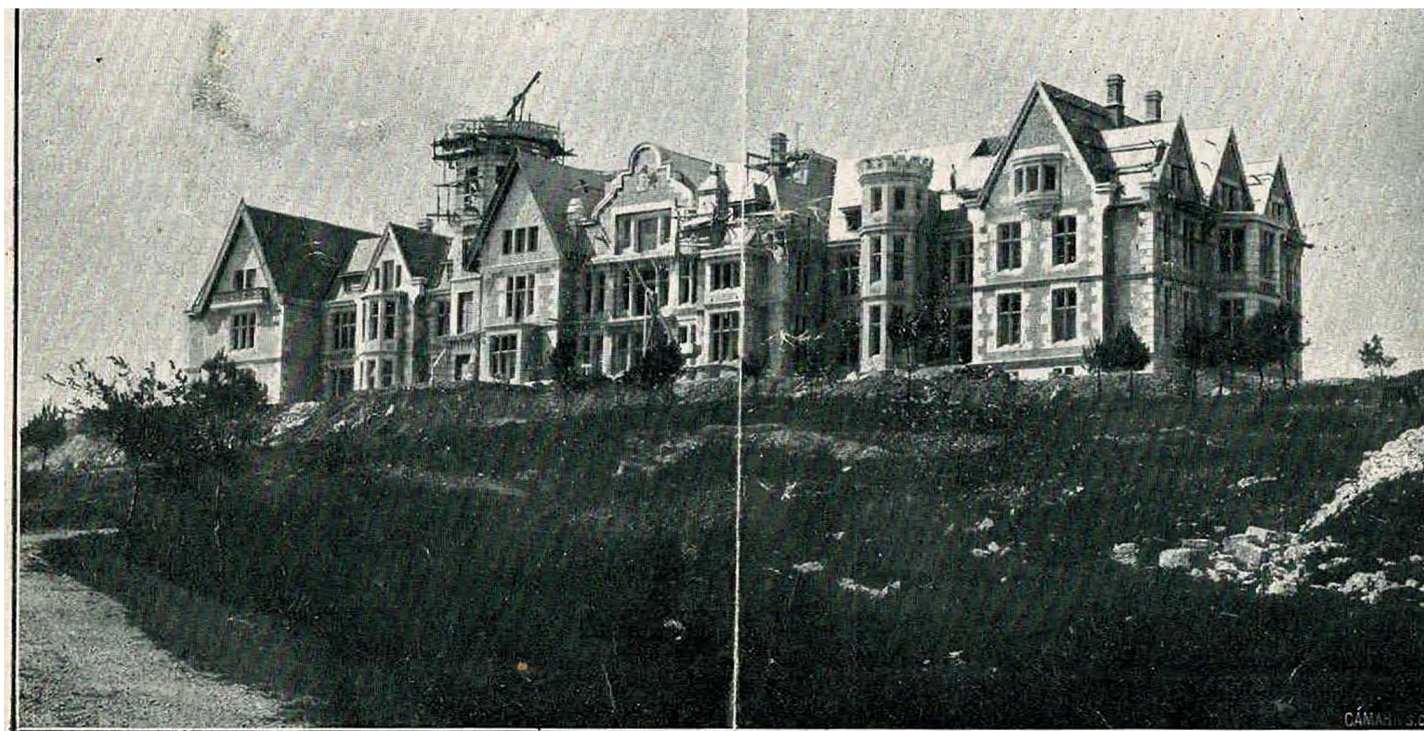

Palacio Real de la Magdalena

Fot^a Araña

Monumentos y Edificios

La Catedral, de maciza torre de aspecto militar y fábrica gótica con añadidos posteriores de arte neoclásico; antigua abadía del siglo XIII, edificada sobre la cripta del Santísimo Cristo, hoy parroquia, de «altos zócalos poligonales, fustes cortos, arcos achaflanados, arquitectura del duodécimo siglo», según dice Escalante. En la catedral se veneran las cabezas de los patronos de la ciudad, santos Emeterio y Celedonio, y entre muchas cosas curiosas que en ella se encuentran existe una pila para agua bendita, que lo fué del surtidor de algún ajarafe sevillano, traída por el almirante Bonifaz después de la toma de Sevilla por el empuje de sus naves montañas, y á cuya hazaña debe Santander la torre y nao de sus armas.

Las demás iglesias son de poco valor artístico, modernas las más, como Santa Lucía, San Miguel, El Sagrado Corazón y los Carmelitas, y otras de la primera mitad del siglo XVII, como San Francisco, La Anunciación y Consolación; el Monasterio de las Salesas, de reciente construcción, es severo, suntuoso y artístico.

El Banco Mercantil y algunas otras casas modernas de rica ornamentación, y sobre todos el Palacio Municipal, de rica arquitectura y espléndida suntuosidad, y el Monte de Piedad, elegantísima construcción de estilo plateresco, merecen citarse entre los edificios civiles.

El monumental mercado de la Esperanza y la Pescadería pueden ser visitados por el que guste sorprender el pintoresco ajetreo de la ciudad en los sitios en que mejor se conoce la fisonomía de un pueblo.

La estatua de Velarde, obra de Martín, director que fué de la Academia de San Fernando; el monumento á Pereda, inspirada composición de Coullaut Valera, de ejecución acabada y maestra; el que recuerda la explosión del vapor *Cabo Machichaco*, y el erigido en el Sardinero al fundador de la estación de Biología de Marina, son los principales monumentos escultóricos.

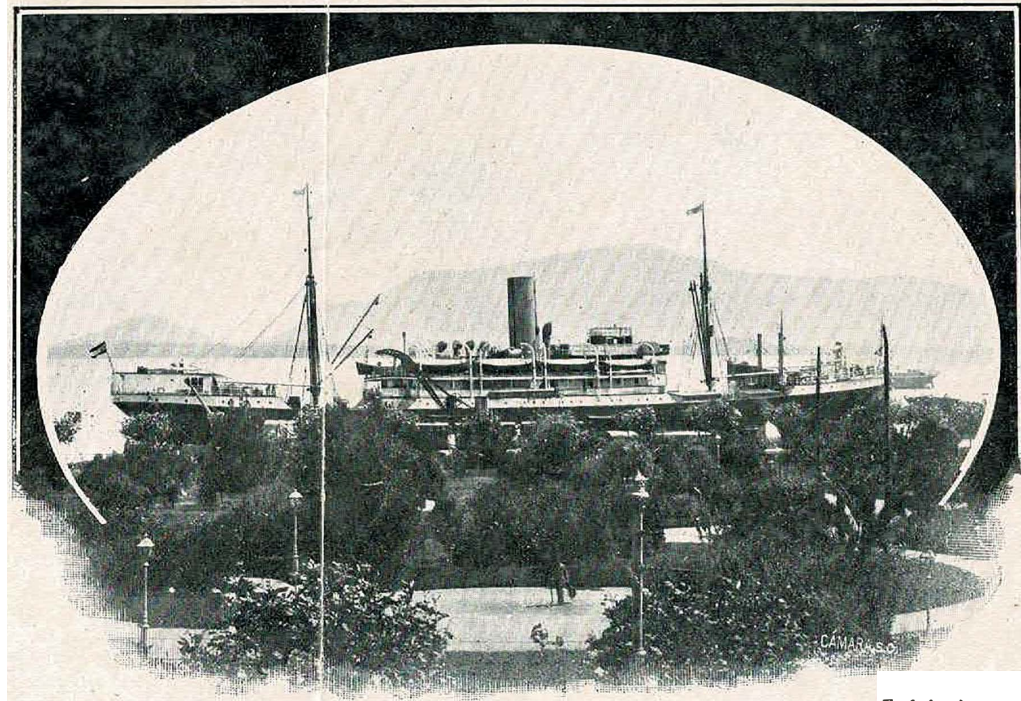

Fot^a Araújo

Vapor de la Compañía Hamburgo-Amerika Linie, atracado á los muelles.

Salidas el 3 y 20 de cada mes. Representante: C. Hoppe y C.^a



Alameda de Oviedo

Fot^a Araúna

Paseos

Además del sin igual y ya mencionado Paseo de Pereda, la Alameda de Oviedo, abovedada por las frondosas copas de gigantescos árboles á cuya sombra se celebran las tradicionales ferias de Santiago. El Paseo del Alta (hoy

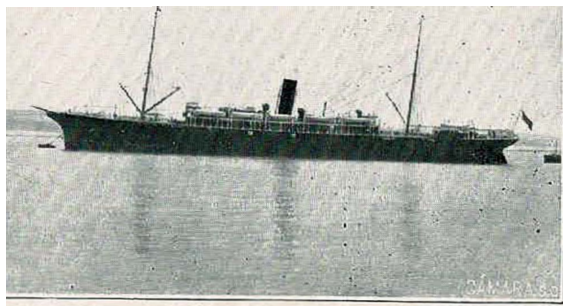

Vapor de la Transatlántica "Reina M.ª Cristina"

Fot^a Araúna

Salidas el 20 y 30 de cada mes. Representantes: Hijos de Ángel B. Pérez

de Sánchez de Porrúa), carretera bordeada por anchos anedones con hermoso arbolado y numerosas fincas de recreo, corre sobre la cima de la colina á cuya falda se extiende Santander y domina al S. la ciudad y el puerto, y al N. las extensas vegas, salpicadas de alegre caserio, de los pueblos de Monte y Cueto, cuyo horizonte cierra el mar inmenso. El paseo de Menéndez Pelayo, que lleva al alto de Miranda, por un pintoresco barrio de elegantes villas y parques. Y el paseo de Pérez Galdós, que arrancando del alto de Miranda llega hasta la Magdalena.

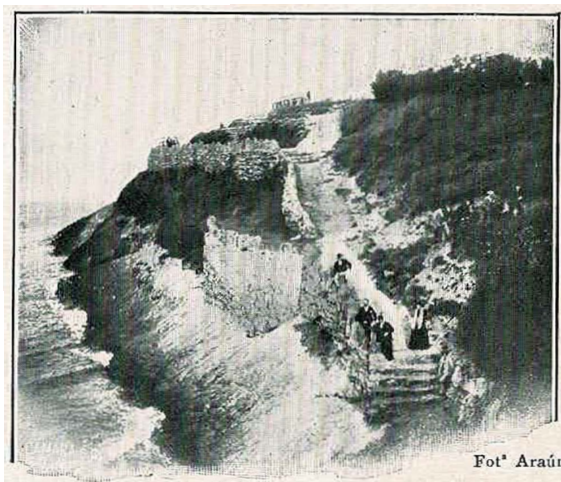

Fot^a Araúna

Sardinero-Piquío

Museos y Bibliotecas

En el Palacio Municipal se está formando un Museo que es digno de ser visitado. Contiene una colección de objetos prehistóricos procedentes de las cavernas de Altamira y Viesgo, las más importantes de España, estudiadas por investigadores españoles y extranjeros subvencionados por el Príncipe de Mónaco, que las visitó el año último. El monetario es numeroso. Entre una multitud de ob-

jetos valiosos merece citarse preciadas reliquias de Daoiz y Velarde, y en la sección de pintura existen cuadros de Goya, Vicente López, los Madrazos y Casimiro Sáinz.

El Museo y el Acuario de la Estación de Biología de Marina, establecidos en local propio y al final de la Dársena de Puertochico, son notables: en ellos puede conocerse toda la vida de las profundidades del mar y las variedades de peces de estas costas.

Además de la Biblioteca, famosa en el mundo entero, del insigne Menéndez y Pelayo, á la que vienen á trabajar profesores de todas las naciones, existe en el Palacio Municipal una biblioteca popular que cuenta con más de doce mil volúmenes y una colección de obras de autores montañeses y referentes á la Montaña.

El Sardinero

Las renombradas playas del Sardinero se tienden á lo largo de la costa, limitadas al N. por Cabo Menor y al S. por la Península de la Magdalena. La primera playa, en la que se alza una hermosa galería de baños techada por amplia terraza, es el sitio de reunión de la sociedad elegante: por las mañanas se baña, pasea, charla, lee ó contempla, sobre la mullida arena; por las tardes se pasea en la terraza á los acordes de una banda de música ó se refresca en el café en la misma terraza establecido. La separa de la segunda playa el alto de Piquio, jardín asomado al mar. Esta segunda playa, con su establecimiento balneario de primer orden, es más extensa y profunda que la primera y está frecuentadísima á todas las horas del día por una muchedumbre de bañistas y paseantes.

Cuenta el Sardinero con numerosos hoteles próximos á las playas, donde se encuentra desde el lujo de los más elegantes, hasta la limpieza y sana comodidad de las humildes casas de viajeros, y buen número de villas y hotelitos *familiares*.

Los jardines de El Pañuelo, los citados de Piquio, la alameda de La Cañía, la de Cacho y los frondosos Pinares, son otros tantos lugares de ameno y agradable esparcimiento.

En el Gran Casino, cuyos elegantes salones están decorados con valiosos cuadros debidos al laureado pincel de Antõnio Gomar, se celebran todo el verano aristocráticas fiestas, conciertos á cargo de una orquesta formada por reputados profesores del teatro Real de



Sardinero: Puesta de sol

Fot. Duomarco

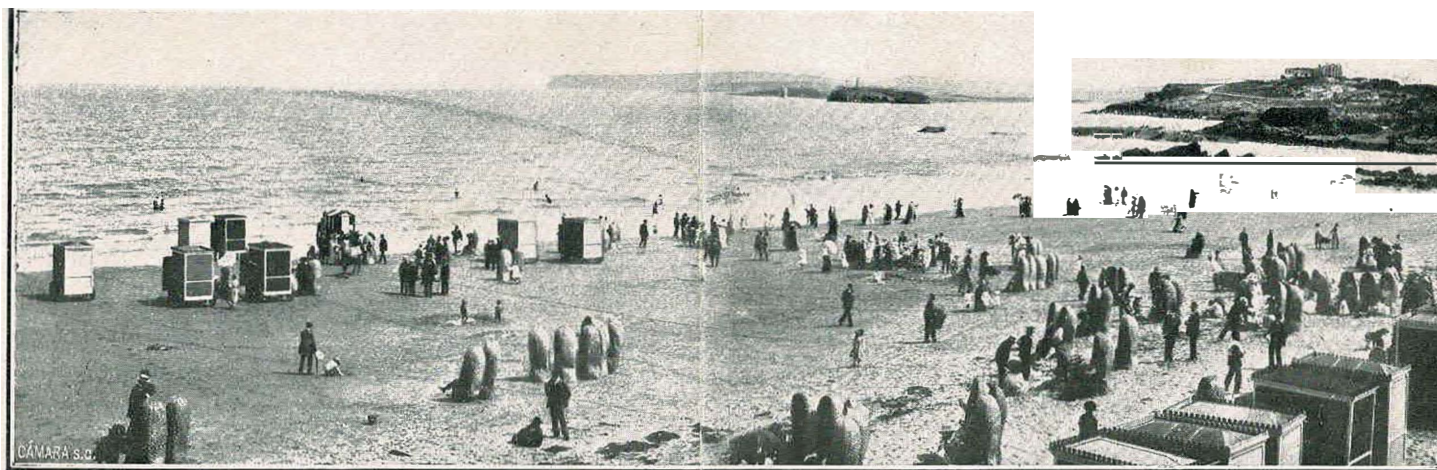

Sardinero: Vista de las playas

Fot. Araúna



Madrid, bailes y cotillones (que han sido honrados repetidas veces con la asistencia de S. M. el Rey), funciones teatrales y de variedades, etc. Cuenta además con bien servido restaurant, salones de recreo y toda clase de servicios y comodidades.

La Magdalena

La Península de la Magdalena, hoy posesión real, se alza á la entrada del puerto separando las bravas olas del mar de las serenas aguas de la bahía. En su parte más alta se levanta el Palacio Real, ya terminado en su exterior y que pronto ha de inaugurarse convir-



Caída de la tarde

Fot^a Duomarco

tiendo á Santander en corte de verano de la Monarquía. El edificio, de elegante arquitectura, mide 92 metros de frente por 50 de fondo, consta de varios cuerpos combinados con graciosa armonía, amplias terrazas y seguida torre almenada. La explanada del Palacio está cortada á pico sobre la boca del puerto y desde ella se contempla un panorama hermosísimo; la extensa bahía con las montañas que la circundan; la playa y balneario de la Magdalena con frondoso arbolado y apiñado y elegante caserío; las lomas de el Alta y Miranda, que cierran el horizonte por el O; el Paseo del Cañón, que corre la Costa desde la Magdalena hasta el Sardinero; sus dos playas, que mueren en Cabo Menor; sobre éste el alto cueto de Cabo Mayor con su faro, y desde Cabo Mayor hasta las puntas de Quejo y Quintres, el abierto horizonte de la mar, que viene á morir en blancas espumas á los mismos pies del Palacio.

Espectáculos públicos, Casinos y Centros de reunión

Además del Casino del Sardinero, existe el Teatro Principal, el Salón Pradera, la Plaza de Toros, el Salón Variedades, el Circo de Gallos y diferentes espectáculos extraordinarios que sólo abren sus puertas en tiempo de feria.

Existen también el Circulo de Recreo, Unión Club, Real

Club de Regatas, Circulo mercantil, varios círculos taurinos, Circulo conservador, Circulo liberal, Casino republicano y una elegante Sociedad de law-tennis con hermosos campos en la Magdalena y varias de foot-ball.

Servicios públicos

Tranvía eléctrico urbano desde el final de la Alameda de Oviedo hasta el extremo de Puertochico, atravesando la población y á lo largo del espléndido Paseo de Pereda. Tiene prolongación hasta Peñacastillo por Cajo, barrio de hoteles y suntuosos parques. Tranvía eléctrico al Astillero, (12 kilómetros), pueblo fabril, situado enfrente de Santander; pasa por Muriedas, cuna de Velarde, Maliaño, pueblecito pintoresco, y Bóo; el viaje es un paseo cómodo y agradable por su paisaje hermoso. Tranvía de Miranda por el Paseo de Menéndez Pelayo. Tranvía de vapor al Sardinero, á lo largo de la bahía y de la costa. Coches de plaza y de lujo. Automóviles de alquiler en tres garages. Vaporcitos á los pueblos ribereños de la bahía, el Puntal y Pedreña. Servicio de lanchas de vapor y gasolina á la isla de Pedrosa, hermoso Sanatorio para niños pretuberculosos. Vapores y lanchas de gasolina, vela y remo, para visitar los grandes trasatlánticos, presenciar las regatas, pescar en el puerto ó en alta mar, hacer jiras como la famosa del rio Cubas, etc. Centros de información, y reclamaciones en Santander y el Sardinero, Teléfono con locutorios públicos, etc.

F

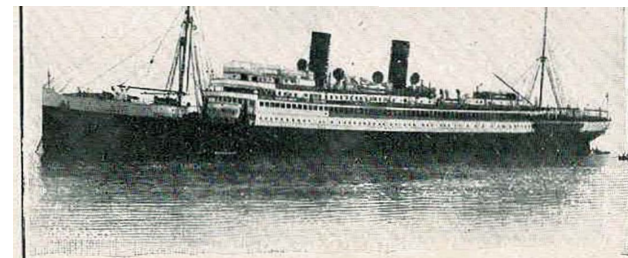

Vapor de la Comp.^a francesa "Espagne"

Fot^a Araúna

Salidas el 22 y 27 de cada mes. Representantes: Vial Hijos

Santander--Sardinero



VERANO DE 1911

FERIAS y FIESTAS

EN LOS MESES DE JULIO, AGOSTO Y SEPTIEMBRE



PROGRAMA



Veladas y Conciertos en el Paseo de Pereda

Durante la temporada estival habrá en dicho magnifico paseo conciertos por una banda de música y veladas, en alguna de las cuales tomará parte el Orfeón Obrero, que cantará obras selectas de concierto.

FERIAS DE SANTIAGO

Se celebrarán en la Alameda de Oviedo desde el 22 al 31 de julio, amenizándose con veladas y conciertos, é inaugurándose la noche del citado día 22 con una *Retreta*, que se organizará en la Plaza de la Libertad y se dirigirá por las principales vías de la población al real de la feria.

REGATAS NACIONALES É INTERNACIONALES

Organizadas por el Real Club de Regatas, bajo la presidencia de honor y con asistencia de S. M. el Rey Don Alfonso XIII.



Un detalle de regatas

Fot^a Araúna

DIA 19 DE JULIO: **Internacional**, por series, para yates de 8, 10 y 15 metros y sonderklasse. Copa de Santander. Primera prueba á las cuatro de la tarde.

DIA 20: **Crucero handicap (internacional)**, para yates de 7, 8, 10 y 15 metros. Copa de la Excma. Diputación Provincial. A Cabo Quintres y regreso, á las diez de la mañana.

DIA 21: **Internacional**, por series, para yates de 6 y 7 metros y sonderklasse. Copa de Santander. Segunda prueba á las diez y media de la mañana.

DIA 22: **Nacional**, para yates de 6, 7, 8, 10 y 15 metros y sonderklasse. Copa del Gran Casino del Sardinero. A las diez y media de la mañana.

DIA 23: **Gran Regata de Honor**, para yates que hayan obtenido primeros y segundos premios en las regatas anteriores. Premio de honor, regalo de S. M. el Rey. A las diez y media de la mañana.

DIA 24: **Regata en Bahía**, para yates de 6 y 7 metros y sonderklasse. Copas de SS. MM. las Reinas Victoria y Maria Cristina, y de S. A. R. la Infanta Isabel. A las tres de la tarde.

DIA 29: **Regatas á remo y Cucañas**, á las cuatro de la tarde. Entre traineras hasta cuarenta pies de eslora tripuladas

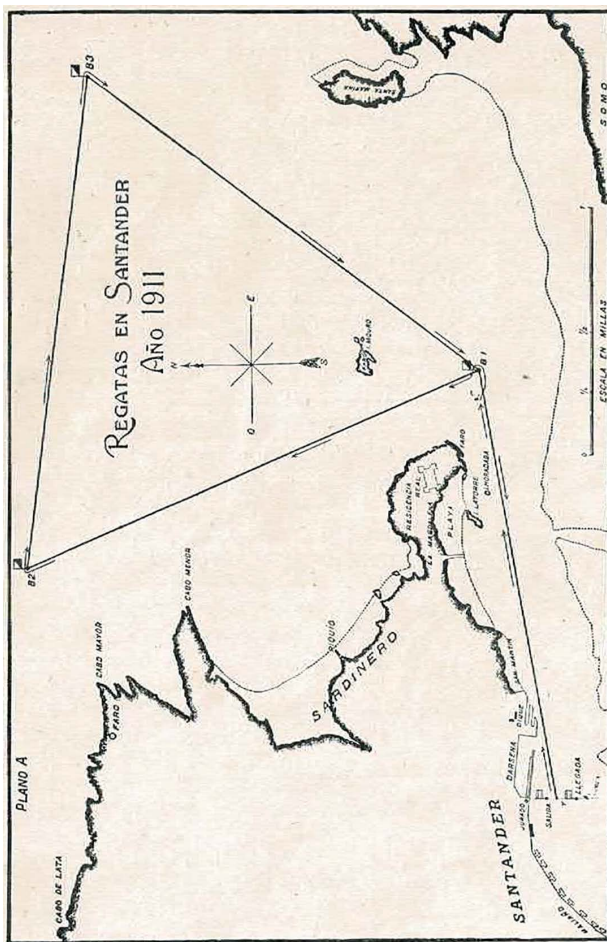

Plano general de las regatas

por diez hombres y patrón. Cucañas diversas, adjudicándose 25 premios.

NOTAS.— La primera prueba de la regata local «Copa Gaillo» se celebrará el 2 de julio a las diez y media de la mañana, y la segunda el 20 de agosto a la misma hora.

Los detalles, planos y reglamentos de todas las regatas pueden verse en el programa oficial del Club.

Exposición de Ganados, Industrias lácticas y Maquinaria agrícola

Organizada por el Consejo Provincial de Fomento.

Se inaugurará solemnemente el 13 de agosto y se clausurará el 15 de dicho mes, adjudicándose un **Gran Premio de Honor**, 140 primeras medallas, 30 segundas, 12 diplomas de honor y 12.500 pesetas en metálico.

Las condiciones y detalles constan en el reglamento-programa publicado por el citado Consejo.

FUEGOS ARTIFICIALES

Tendrán efecto las noches del 27 de julio en la Alameda de Oviedo, del 16 de agosto en el Sardinero y del 30 del mismo mes en la Avenida de Alfonso XIII.



Concurso de natación

Fot. Araña

CINEMATÓGRAFO PÚBLICO

Se celebrarán dos sesiones en el Sardinero las noches del 13 y 15 de agosto, y otras dos en la Avenida de Alfonso XIII las noches del 29 y 31 de dicho mes.

CORRIDAS DE TOROS

Tendrá lugar la primera el día 23 de Julio, lidiándose toros de Parladé por las cuadrillas de

VICENTE PASTOR, BIENVENIDA Y GAONA

La segunda se celebrará el día 25 con toros de los hijos de D. Vicente Martinez, actuando de matadores

COCHERITO, BIENVENIDA Y GAONA

Y la tercera se verificará el día 30 con toros de Miura, y las cuadrillas de **VICENTE PASTOR** y **COCHERITO**

CASINO del SARDINERO

Abierto desde el 10 de junio al 30 de septiembre.

Gran sala de fiestas, restaurant francés, (orquesta de tziganes), salón de teatro y conciertos, salones de recreo, sala de lectura.

Bailes semanales con cotillón, matinées d'ausantes dedicados á los niños. Five ó clocks musicales. Gran cinematógrafo. Funciones extraordinarias á cargo de los principales artistas de teatro y varietés. Soirées musicales, etc.

Fuegos artificiales japoneses. Fiestas aerostáticas, fiestas populares, fiestas náuticas. Concurso de natación.

Asaltos de armas. Concurso de sombrillas. Batalla de flores. Corso para niños. Garden parties.

TEATROS

En el Principal actuará una Compañía de las más afamadas de la Corte, y en los de Pradera y Variedades alternarán cuadros dramáticos, líricos y de varietés.

FIESTAS DE SPORT

Durante la semana del 6 al 13 de agosto y organizadas

por el Real Santander F. C., se celebrarán el **campeonato nacional** y concurso infantil de foot-ball, saltos con pértiga y lanzamiento de disco. El día 20 del mismo mes **carreras nacionales pedestres**, adjudicándose importantes premios.

Para más detalles solicítense programas especiales, que publicará dicha Sociedad.

TIRO NACIONAL

La Sociedad de este nombre celebrará durante el verano, en el campo de tiro que posee en el Sardinero, varias fiestas, entre ellas el tiro de pichón.

FIESTA AUTOMOVILISTA

El Real Club Automovilista Montañés se halla organizando un festival automovilista, cuya fecha de celebración y demás detalles se harán públicos oportunamente.

LIMOSNA A LOS POBRES

Durante los días de ferias se repartirán cuatro mil bonos de pan á los pobres.

Santander, junio de 1911.

LA COMISIÓN

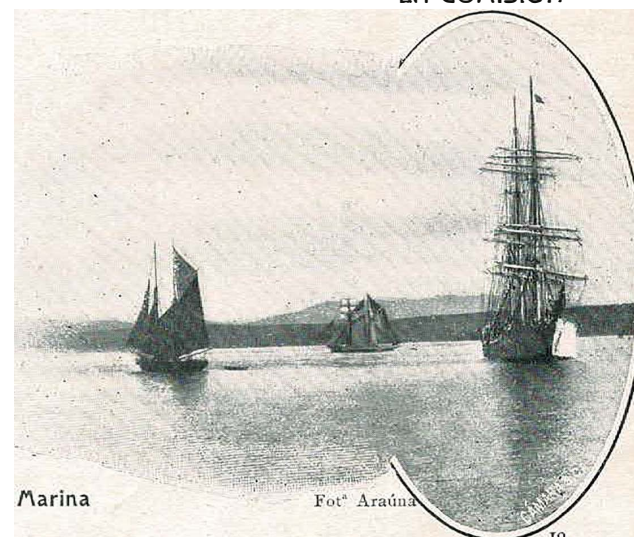

PASEOS Y EXCURSIONES

POR LA PROVINCIA

† A accidentada, pintoresca y hermosísima provincia de Santander es bien digna de visitarse. Para enterarse de toda clase de detalles referentes á las expediciones que se proyecten, puede dirigirse el turista á la «Real Sociedad montañesa de excursionistas», cuya dirección está dispuesta á dar toda clase de facilidades y cuenta con corresponsales en todos los pueblos que encierran alguna curiosidad digna de conocerse.

En la «Real Sociedad montañesa de automovilistas» (Muelle, 21) pueden consultarse cartas y planos de las carreteras.

Solares.—A 20 kilómetros de Santander; hay ferrocarril directo, hermoso balneario de aguas medicinales y de mesa famosísimas, magníficos hoteles, parques frondosos y pintorescos panoramas. A 2 kilómetros de Solares **Hoznayo** (Fuente del Francés), balneario de aguas parecidas á las de Solares, con parque accidentado y de incomparable hermosura de altas arboledas que prestan sombra al limpio lago; cómodo y bien servido restaurant.

La Cavada.—A 3 kilómetros de Solares, estación del ferrocarril á **Liérganes**; balneario sulfuroso (5 kilómetros de Solares), de elegantes hoteles; el pueblo encierra numerosos palacios y casas solariegas de típica y elegante arquitectura. En La Cavada todavía se conserva la puerta de

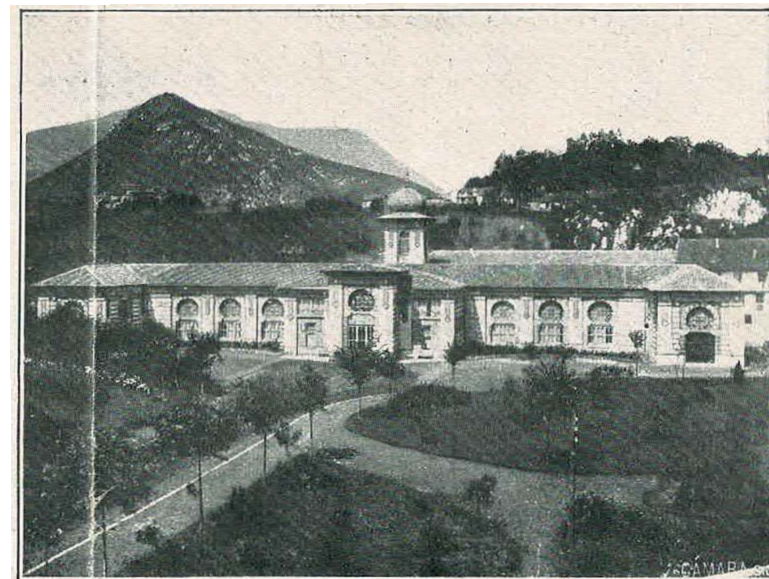

Solares

Fot^a Araña

la antigua fundición de los cañones de nuestra armada de los tiempos de Carlos III.

Santillana del Mar.—A 30 kilómetros de Santander. Desde Torrelavega, importante ciudad de famosos mercados y ferias, digna de visitarse y en cuya iglesia gótica moderna se venera un Cristo de Alonso-Cano, se puede ir ó por Puente de San Miguel ó por Barreda, siendo la distancia aproximadamente igual por ambas carreteras, debiéndose ir por una y volver por la otra. Todo el pueblo de Santillana en conjunto es una espléndida joya arqueológica. La antigua Colegiata románica es monumento nacional, tiene un claustro de exquisita y filigranada labra del siglo XII, un retablo gótico de mérito, frontal de plata labrada, ornamentos de subido valor y valiosas muestras de la orfebrería española. La traza exterior revela la mano de siglos posteriores y la acción destructora del tiempo.

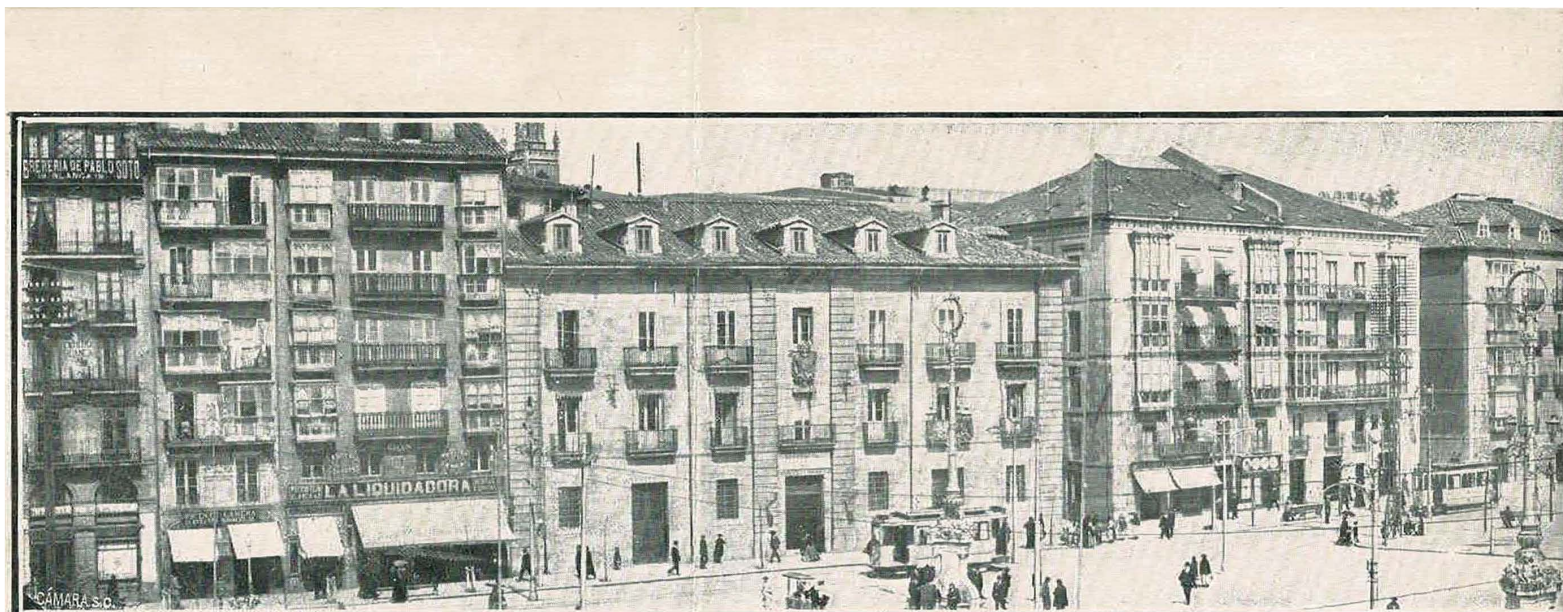

VISTA GENERAL DEL PASEO DE PEREDA

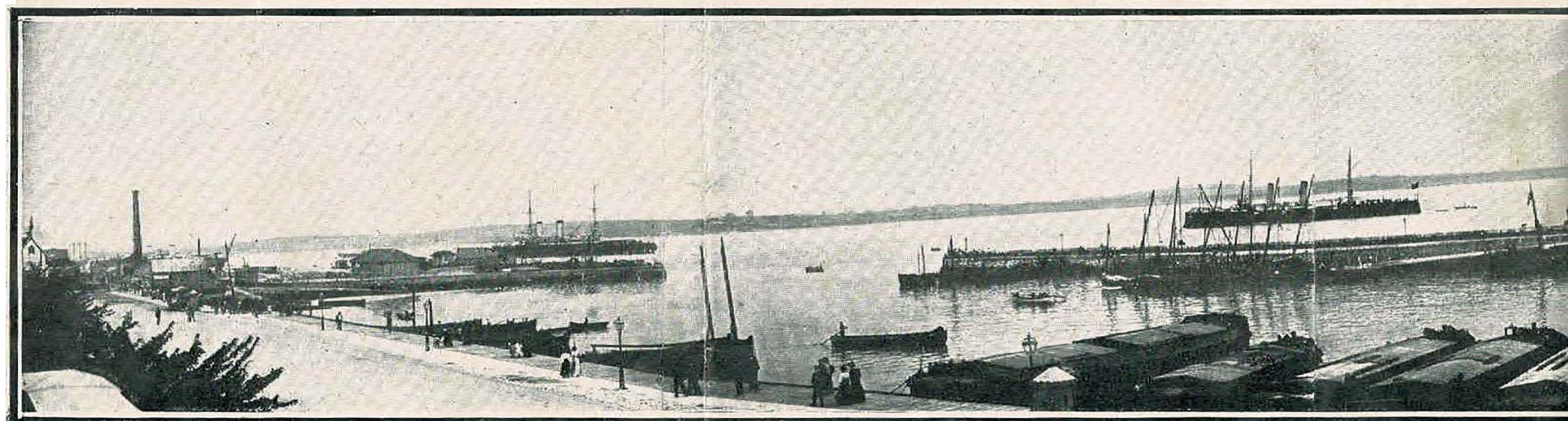

DARSENA Y BAHÍA con la Escuadra, compuesta del Carlos V, Pelayo, Princesa de Asturias,



Fot* Araújo

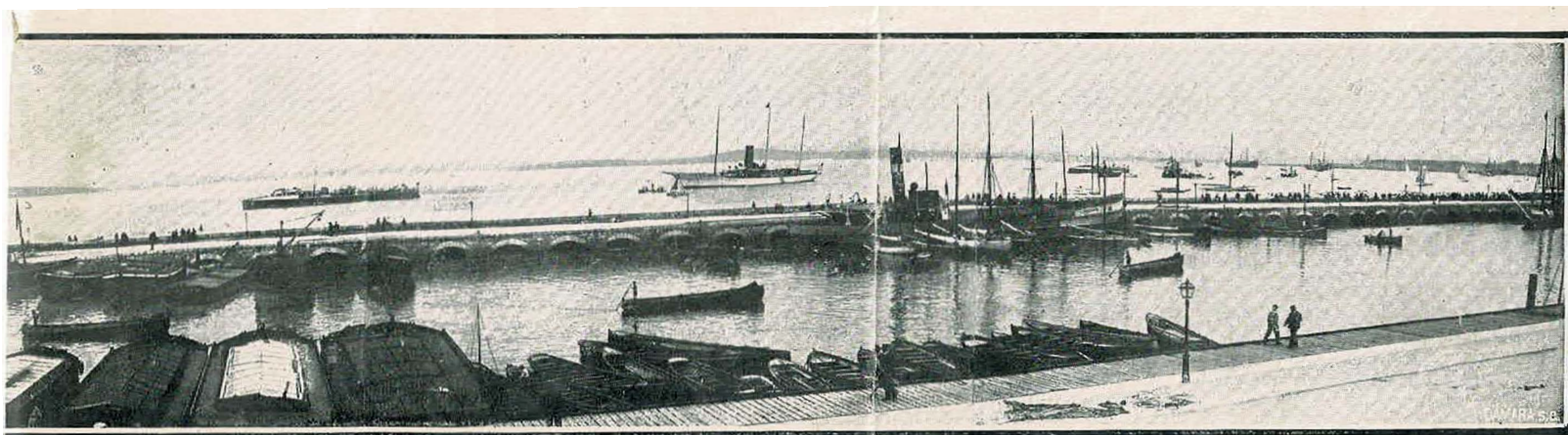

Extremadura, Osado, Proserpina y Mac-Mahón, y el yate real Giralda.

Fot* Araújo

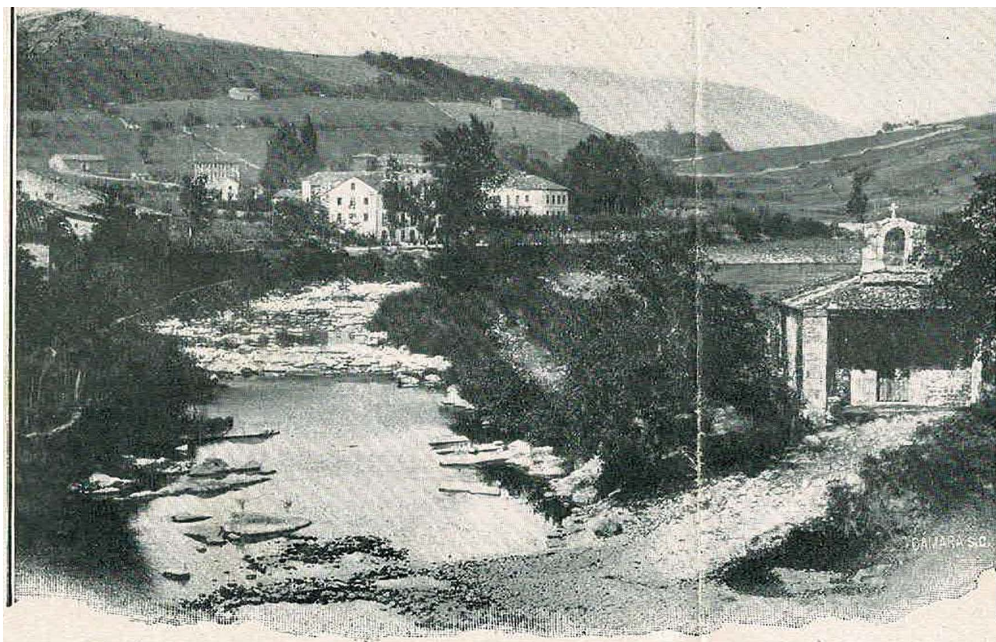

Liérganes

Palacios medioevales y de renacimiento, artísticas torres militares y casas solariegas de amplios escudos y volados aleros, se levantan en sus calles y plazas cuyo silencio sólo interrumpe el tardo paso de una yunta labradora. En el palacio de los Barredas, con soberbio parque, existe una biblioteca de libros rarísimos y buena colección de cuadros.

Comillas.—De Santillana lleva la carretera á Comillas, por la costa, y vuelve por Cabezón de la Sal, Casar de Periedo, Hijas y Puente San Miguel á Torrelavega; desde esta ciudad hay línea regular de automóviles. Comillas es residencia veraniega del marqués de su nombre, cuyo parque, palacio, panteón y museo merecen visitarse.

Existe seminario, puerto y playa de baños.

San Vicente de la Barquera.—«Partido el mar en dos brazos, dice Escalante, ciñe un peñasco cuyo arenoso asiento ocupa la población, cuya cima corona la iglesia y rodearon los muros de su fuerte castillo.»

Unen este peñasco á la tierra dos puentes: el Nuevo y el de la Maza de 32 arcos, de origen romano según la tradición, y debió á los Reyes Católicos según la Historia. La iglesia gótica, la estatua yacente del inquisidor Corro, el palacio plateresco del mismo, las artísticas ruinas de su convento Francisco y de sus castillos y los criaderos de langosta, hacen curiosa la visita á San Vicente.

Una bonita expedición en automóvil puede hacerse desde Torrelavega, por **Cartes**, antiguo pueblo edificado á ambas orillas de la carretera que atraviesa la fuerte torre de los Manriques, bajo su arco ojivo. **Caldas de Besaya.** (estación del ferrocarril del Norte). Renombrado y acreditadísimo balneario de aguas termales, reconstruido con arreglo á la más exigente ciencia hidroterápica, con confortable hotel y parque se levanta en medio de la agreste hoz por cuyo seno corre el río Besaya,

yescalando el monte domina el hermosísimo y agreste panorama el Monasterio dominico, en que se venera á Nuestra Señora de las Caldas; **Barros, Los Corrales, San Felices y Puente Viesgo**, en cuyas peladas peñas se abre la famosa gruta prehistórica; **Castañeda**, con su Colegiata románica, gala del arte del siglo XII; se atraviesa el río Pas por Carandía y se entra en el valle de Piélagos para volver á Santander por Renedo.

Ontaneda y Alceda.—40 kilómetros de Santander, hay ferrocarril directo. Enclavados los dos pueblos en el risueño valle de Toranzo, en ellos se levantan dos balnearios de aguas sulfurosas renombradas en España entera,

Fot^a Araúna

con magníficos hoteles y parques extensos y frondosos á orillas del río Pas. En Alceda hay buen número de casas solariegas, torres y palacios como el del Marqués de Mercedal. A la otra margen del río está Bejoris, solar de Quedo. A 12 kilómetros aguas arriba del Pas y atravesando una tajada hoz se encuentra la Vega de Pas.

Santoña y Laredo.—Santoña, abrigada de los vientos del mar por el monte de su nombre, en cuya falda se levanta el moderno establecimiento penitenciario del Dueño; tiene iglesia ojival del siglo XIII con reminiscencias bizantinas del XII, y un colegio de segunda enseñanza; sobre la marisma se destaca el convento de capuchinos de San Sebastián de Anó.

Laredo, frontero de Santoña, del que le separa la amplia bahía, fué el puerto más importante de la costa cantábrica

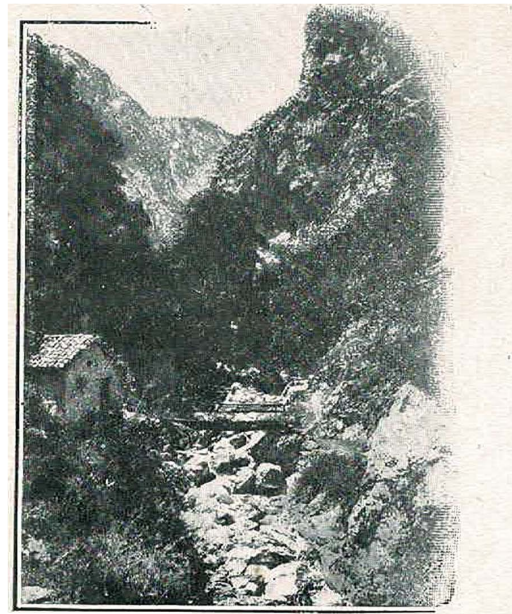

Canal de Urdón

Fot^a Duomarco

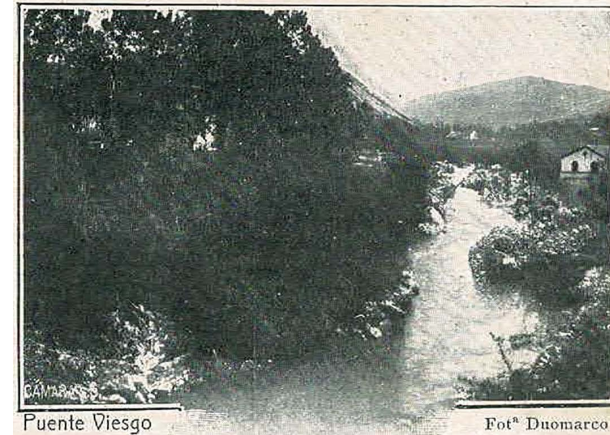

Puente Viesgo

Fot^a Duomarco

hasta la mitad del siglo XVII. En él desembarcó Carlos V para encerrarse en su retiro de Yuste, y en él despidió D.^a Isabel la Católica á la madre de aquél, D.^a Juana la Loca, cuando marchó á unir su suerte á la de Felipe de Borgoña. La iglesia gótica, la casa Ayuntamiento, el convento de Franciscas y cien casas y palacios, nos hablan de la historia de Laredo.

Castro Urdiales.—Hermosa población, rica y comercial; á sus cargaderos de mineral atracan numerosos vapores. Domina el mar su iglesia de Santa María, monumento nacional de elegante traza gótica.

Villacarriedo-Selaya.—Hay línea de automóviles desde Santander y de coches desde Sarón; estación del ferrocarril de Ontaneda. En Villacarriedo se alza el palacio de Soñanes, excepcional en la Montaña por sus proporciones verdaderamente monumentales; data su fábrica del siglo XVIII, y su traza recuerda los palacios italianos del renacimiento, con ornamentación recargada de columnas estriadas, enriquecidas por vástagos de vid, racimos y hojarasca. Selaya es villa pasiega.

Los Picos de Europa.—Si quiere el curioso arriesgarse en excursión más larga, puede subir á los picos de Europa, colosos de la cordillera pirenaica, de 2.200 y 2.400 metros de altura, enclavados en el límite de las provin-

cias de León, Asturias y Santander, y en cuya cima blanquea la nieve todo el año.

La Hermida.—Es el lugar más cómodo para emprender la ascensión el que no pueda subir desde Potes, capital de Liébana, región feraz poblada de bosques seculares, refugio del jabali y del oso pirenaico. La Hermida está situada en la hoz de su nombre, tajo que divide la cordillera y en cuyo seno se despeña el río Deva y corre la carretera saltando de la una á la otra orilla por atrevidos puentes. Altas agujas de piedra que se levantan al cielo ornadas de vegetación en sus basas, torrentes que acrecientan despeñados en cataratas el caudal del río, rocas perforadas por cavernas y fantásticos ojos que dejan ver el cielo á través de la rocosa muralla, sirven de marco al fantástico cuadro.

Desde la Hermida se sube á lomos de caballos del país por Bejes al lago de Andara, en cuyas orillas se agrupan las chavolas habitadas por los mineros.

Desde las minas es fácil la ascensión á varios picos, entre ellos el pico Fierro, á 2.200 metros sobre el nivel del mar. El espectáculo que desde allí se ofrece al curioso es

Sanatorio del
Doctor Morales
para

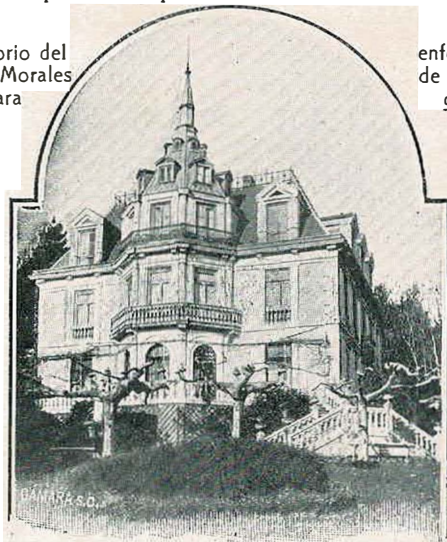

enfermedades
de las vías di-
gestivas.

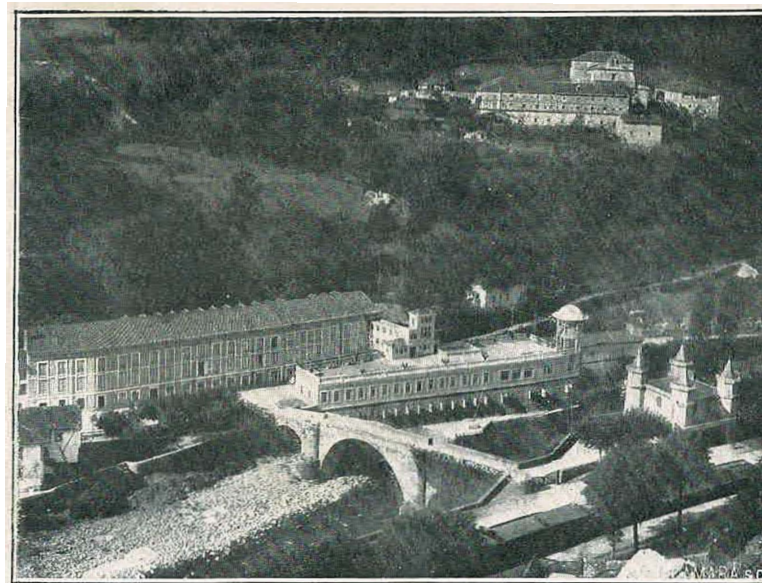

Las Caldas

Fot. Araúna

sorprendente: montañas, hoces, valles, pueblos que se siguen y escalonan hasta morir en la mar, que como inmensa muralla cierra el horizonte, perdido en lejana bruma, y al lado opuesto el macizo de la cordillera y las llanuras de los Campos.



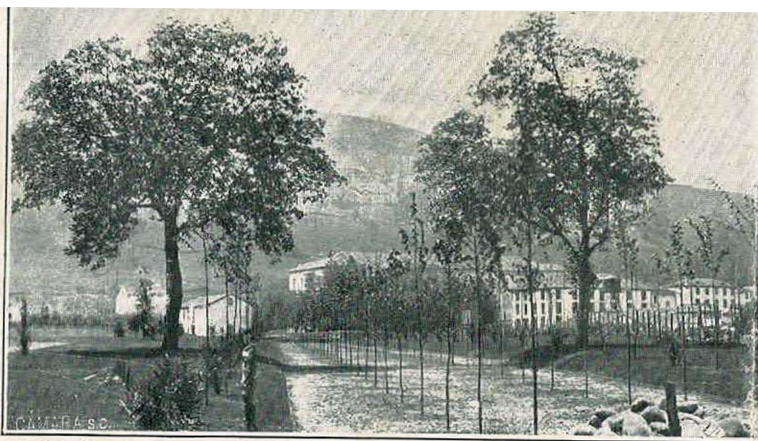

Alceda

Fot^a Araúna

CASAS RECOMENDABLES

Hotel Francisca Gómez, Muelle, 11 y 12.

- » Continental, Méndez Núñez, 1.
- » de Europa, Méndez Núñez, 2.
- » Viuda de Redón, Atarazanas, 2.
- » Labadía, Blanca, 12.

PRECIOS: De 10 á 15 pesetas, según habitaciones

Servicio á la carta.—Cocina francesa y española

Café Suizo, Muelle, 11 y 12.

- » Ancora, Muelle, 5.
- » Español, Ribera, 10.

Se sirven helados y refrescos. ✱ Servicio á domicilio

Restaurant del Café Suizo, Muelle, 11 y 12.

» del Café Ancora, Muelle, 5.

» El Cantábrico, Hernán Cortés, 9.

Servicio á la carta. ✱ Cocina francesa y española

Chocolates Colombia, Muelle, núm. 21.—Se sirven helados y refrescos

COMPañÍA DEL FERROCARRIL DEL NORTE

SERVICIO DE TRENES

Salidas de Santander.—Mixto á las 8,10. Rápido á las 9,50. Correo á las 16,50. Tren tranvía á Bárcena á las 11,40, 17,55 y 20,16.

Llegadas á Santander.—Mixto á las 17,35. Rápido á las 21,21. Correo á las 8,5. Tren tranvía de Bárcena á las 7,36, 12,53 y 17,38.



Picos de Europa: Collado de Cámara

Fot^a Fernández



Colegiata de Santillana

Fot^a Duomarc

HOTEL Y FONDAS DE LA PROVINCIA

LAS CALDAS DE BESAYA

Gran Hotel del Balneario.—Diez, doce y trece pesetas por persona, comprendido ascensor y abono al Casino.

Fonda Terán.—Seis pesetas todo comprendido.

Santo Domingo.—En primera cinco pesetas y en segunda de tres á cuatro veinticinco, según los pisos.

SOLARES

Gran Hotel del Balneario.—El servicio estará este año á cargo del conocido cocinero García Patrón, exjefe de las cocinas del Real Palacio, Casa Llardy, Casino de Madrid, Gran Peña, etc., etc.—De 10,50 á 15 pesetas por día y persona, comprendiendo: habitación, desayuno, comida, cena y uso gratuito en las comidas de las aguas del Balneario.

Los niños menores de diez años y mayores de dos pagarán por manutención 4,50 pesetas diarias y por habitación lo que se convenga, según la que ocupen.

Los criados 6,50 pesetas todo comprendido, con habitación en el piso tercero.

NOTA.—Estas tarifas se aumentan en un 10 por 100 durante el mes de agosto.

ONTANEDA

Gran Hotel del Balneario.—Desde 8,50 á 10 pesetas, según los pisos, y de 10 á 15 ocupando pabellones de tres piezas.

Los niños menores de ocho años pagarán seis pesetas y los criados seis pesetas en mesa de segunda.

Otras fondas.—Desde 3,50 á 8 pesetas por día y por persona.

ALCEDA

Gran Hotel del Balneario.—Desde 8,50 á 10 pesetas, según los pisos, y de 10 á 15 en habitaciones con camas duales.

NOTAS.—Toda habitación de dos camas del primero y segundo piso, ocupada por una sola persona, tendrá un recargo diario de 1,50 pesetas.

Todo bañista que permanezca en este Hotel por espacio de veinte días tendrá una bonificación de 10 por 100.

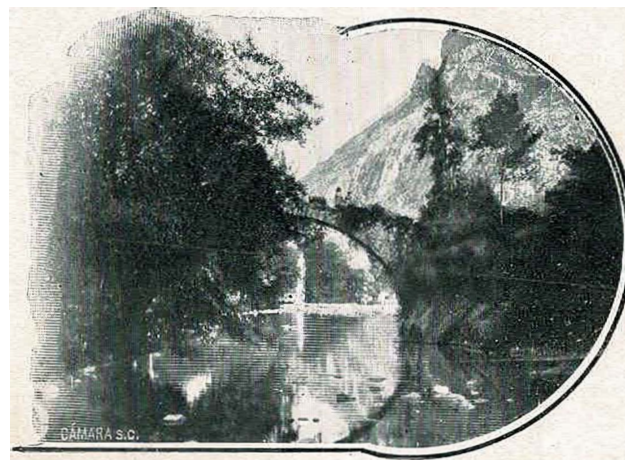

San Roque de Riomiera

Fot^a Duomarc

HOTELES DEL SARDINERO Y SUS PRECIOS

Gran Hotel y Hotel de Castilla, estancia diaria desde diez pesetas en adelante.

Hotel de Suiza y de Roma, desde 8 pesetas.

Hoteles Paris, Hoyuela, Colina, Fornos y Vinda de Patrón, desde seis pesetas.

SERVICIOS PÚBLICOS

	Ptas.
Servicio de coche desde las estaciones á Miranda, la Magdalena ó el Sardinero, uno ó dos viajeros	3
Idem tres á cinco viajeros	5
Idem desde el Sardinero, Miranda ó la Magdalena hasta la Alameda de Oviedo en días de ferias, por asiento.....	
Idem cuando el carruaje sea ocupado por menos personas que el número de asientos.....	5
Equipajes. —Por baúl mundo al Sardinero ó la Magdalena..	2
" Por id. pequeño id. id.....	1
" Por una maleta ó saco de noche id. id.....	0,50
Tranvía á vapor. —Billete de 1. ^a	0,30
" " Id. de 2. ^a	0,25
Tranvía de Miranda. —Cualquier recorrido.....	0,15

BALNEARIOS

Primera playa. —Cuarto de galería.....	0,25
Caseta de playa.....	0,25
Bañero	0,25
Ropa	0,25
Baño caliente.....	1,25
Id. id. con algas ó salvado	1,50
Ducha.....	1,25
Silla de playa ó galería.....	0,10
Segunda playa. —Caseta de playa.....	0,25
" " Bañero.....	0,25
Traje y toalla.....	0,25
Baño caliente.....	1,25
Id. id. con algas.....	1,50
Ducha fría.....	1,00
Id. caliente	1,25
Id. escocesa	1,75
Silla de playa.....	0,10
Playa de la Concha. —Caseta.....	0,15
Bañero	0,25
Traje de baño	0,15
Playa de la Magdalena. —Baño.....	0,25
Bañero.....	0,25
Traje de Baño.....	0,25

Correo, telégrafo y teléfono en el pabellón de la Sociedad **Amigos del Sardinero**, situado en la Alameda de Cacho.

SERVICIOS PÚBLICOS

Coches de plaza. Desde las estaciones á cualquier punto de la ciudad, por una ó dos personas, dos pesetas; excediendo de este número, tres id.

Desde los puntos de parada á la Plaza de Toros, por asiento, una peseta.

Por carreras.—Dentro del casco de la ciudad, por una ó dos personas, una cincuenta pesetas; por cuatro personas, dos id.

Por el Paseo del Alta, una ó dos personas, dos pesetas; por cuatro id., cuatro id.

Por horas.—Por cada hora dentro del término municipal, por una ó dos personas, cuatro pesetas; excediendo de este número, cinco id.

Por cada media hora dentro de las mismas condiciones, dos cincuenta id.

Tranvía eléctrico. El servicio será continuo dentro de la población, y cada media hora al Astillero y Peñacastillo.

Ferrocarril al Sardinero. Servicio á las playas cada cuarto de hora.

Tranvía de Miranda. Desde el punto de salida al final del Paseo de Menéndez Pelayo, el servicio es sin interrupción.

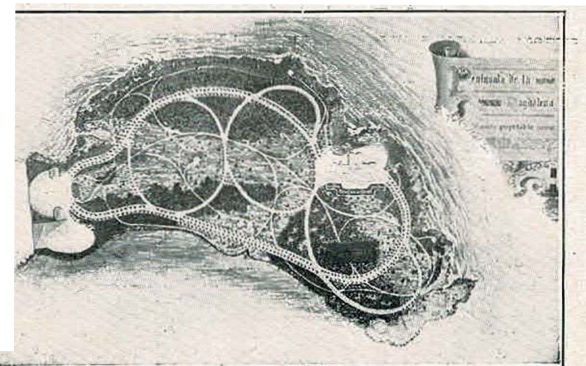

Parque de la Magdalena

Fot^a Araúna

COMPANÍA DEL FERROCARRIL CANTÁBRICO

De Santander á Cabezón y viceversa

ASCENDENTES	Disc.	Disc.	Reg.	Disc.
		—	—	—
Santander.....	7,20	11,55	14,51	19,15
Adarzo	7,34	12,08	15,04	19,29
Bezana	7,45	12,15	15,12	19,36
Mogro	8,00	12,25	15,22	19,46
Requejada	8,19	12,38	15,37	20,01
Barreda.....	8,25	12,43	15,42	20,06
Torrelavega.....	8,30	12,50	15,50	20,15
Puente San Miguel.....	12,57	15,57	20,22	
Santa Isabel.....	13,01	16,02	20,26	
Rudagüera.....	13,08	16,10	20,33	
Golbardo	13,13	16,16	20,38	
Casar de Periedo.....	13,17	16,20	20,42	
Virgen de la Peña.....	13,22	16,26	20,47	
Ontoria	—	—	20,51	
Cabezón de la Sal	13,28	16,33	20,54	
	Circ. u ará los do- mingos y jueves			
DESCENDENTES	Reg.	Disc.	Disc.	Disc.
	—	—	—	—
Cabezón de la Sal	7,15	13,48	17,15	
Ontoria	7,19	13,56	17,23	
Virgen de la Peña.....	7,24	14,01	17,29	
Casar de Periedo.....	7,30	14,05	17,33	
Rudagüera	7,34	14,10	17,38	
Santa Isabel.....	7,39	14,17	17,45	
Puente San Miguel.....	7,46	14,24	17,50	
Torrelavega.....	7,51	14,34	18,01	
Barreda.....	8,04	14,39	18,07	
Requejada	8,10	14,44	18,15	
Mogro	8,17	14,58	18,29	
Bezana	8,34	15,11	18,41	
Adarzo.....	8,46	15,19	18,49	
Santander.....	8,54	15,31	19,01	
	9,06	15,58		

De Santander á Llanes y Oviedo y viceversa

ASCENDENTES	Corr.	Disc.	Disc.	DESCENDENTES	Disc.	Disc.	Corr.
	—	—	—		—	—	—
Santander ..	8,00	13,30	17,30	Oviedo.....	8,50	13,30	
Adarzo	8,13	—	17,43	Noreña.....	9,23	13,55	
Bezana.....	8,20	—	17,50	P. de Siero.	9,37	14,09	
Mogro.....	8,32	—	18,01	Nava.....	10,08	14,42	
Requejada..	8,45	—	18,14	Infiesto....	10,37	15,09	
Barreda....	8,50	—	18,19	Arriendas...	11,11	15,48	
Torrelavega .	8,57	14,16	18,27	Ribadesella..	11,39	16,22	
P. S. Miguel	9,04	14,23	18,34	Nueva.....	11,59	16,43	
Santa Isabel	9,08	—	18,38	Posada.....	12,16	17,03	
Rudagüera	9,15	—	18,45	Llanes.....	7,45	13,06	17,30
Golbardo ..	9,20	—	18,50	Vidiago....	8,01	13,21	17,45
Casar.....	9,24	—	18,54	Pendueles...	8,08	13,27	17,51
V. la Peña .	9,29	—	18,59	Colombres..	8,20	13,37	18,01
Ontoria.....	—	—	—	Unquera....	8,29	13,45	18,08
Cabezón....	9,39	14,51	19,08	Pesués.....	8,35	13,51	18,14
Treceño....	9,59	15,10	19,30	San Vicente	8,46	14,02	18,25
Roíz.....	10,06	15,17	19,37	Roíz... ..	9,01	14,17	18,38
San Vicente	10,19	15,30	19,50	Treceño ...	9,12	14,27	18,47
Pesués.....	10,30	15,41	20,01	Cabezón....	9,36	14,49	19,09
Unquera ...	10,40	15,48	20,09	Ontoria.....	—	—	—
Colombres .	10,49	15,56	20,17	V. la Peña..	9,43	—	19,16
Pendueles	11,01	16,08	20,30	Casar.....	9,48	—	19,21
Vidiago....	11,08	16,15	20,38	Golbardo...	9,52	—	19,25
Llanes.....	11,58	16,44	20,55	Rudagüera..	9,57	—	19,30
Posada.....	12,17	17,01	—	Santa Isabel	10,04	—	19,37
Nueva.....	12,35	17,18	—	P. S. Miguel	10,08	—	19,41
Ribadesella.	12,57	17,38	—	Torrelavega.	10,17	15,25	19,50
Arriendas...	13,30	18,08	—	Barreda....	10,22	—	19,55
Infiesto....	14,06	18,42	—	Requejada..	10,27	15,35	20,00
Nava.....	14,38	19,11	—	Mogro.....	10,40	—	20,13
P. de Siero.	15,08	19,40	—	Bezana.....	10,50	—	20,23
Noreña.....	15,18	19,58	—	Adarzo.....	10,57	—	20,30
Oviedo.....	15,44	20,23	—	Santander..	11,09	16,14	20,42

COMPAÑÍA DEL FERROCARRIL DE SANTANDER A BILBAO

Entre Santander, Marrón, Bilbao y viceversa

Ascendentes	C.	E.	C.	D.	D.	Descendentes	D.	C.	E.	C.	D.
	3	5	7	73			72	2	4	6	8
Santander.	7.	10,10	14,1	17,2	18,52	Bilbao . .	7,00	10,00	14,10	17,05	
N.ª Montaña.	7,01	—	14,11	—	19,01	Basurto. .	7,05	—	—	—	
Maliaño. .	7,14	—	14,24	—	19,	Zorroza. .	7,10	—	14,1	—	
Astillero . .	7,1	10,25	14,2	17,38	19,11	Sta. Agueda .	—	—	14,21	17,17	
Heras . . .	7,2	—	14,31	—	19,11	Iráuregui . .	7,17	—	—	—	
Orejo. . . .	7,30	—	14,41	17,49	19,23	Zaramillo . .	—	—	—	—	
V. Pontones .	7,36	—	14,47	—	19,28	Solupe. . . .	7,30	10,	14,	17,35	
H. de Anero .	7,14	10,45	14,5	18,00	19,36	Gileñes. . . .	7,37	—	—	—	
Beranga . .	7,5	—	15,	—	19,51	Aranguren. .	7,42	10,32	14,49	17,46	
Gama	8,07	—	15,17	18,17	20,00	Traslaviña. .	8,00	10,46	15,07	18,04	
Cicero	—	—	—	—	0,05	Arcentales. .	8,04	—	15,11	18,06	
Treto. . . .	8,1	11,	15,29	18,26	20,12	V. de Trucio .	8,16	11,	15,23	18,20	
Angustina. .	8,28	—	15,3	18,34	20,20	Cárranza . . .	8,36	—	15,43	18,40	
Marrón. . . .	8,36	11,1	15,45	18,40	20,24	Molinar. . . .	8,39	11,	15,47	18,43	
Udalla	8,45	—	15,54	18,44	—	Gibaja	7,00	8,54	11,31	16,02	18,58
Gibaja	8,55	11,30	16,04	18,57	—	Udalla	7,08	9,02	—	16,10	19,06
Molinar . . .	9,08	11,40	16,17	19,1	—	Marrón. . . .	9,13	11,4	16,21	19,17	
Cárranza . .	9,13	11,45	16,22	19,1	—	Angustina. . .	9,18	—	16,	19,22	
V. de Trucios	9,37	—	16,46	19,	—	Treto.	9,27	11,5	16,	19,32	
Arcentales .	9,4	—	16,57	—	—	Cicero	7,41	—	—	—	
Traslaviña .	9,55	12,15	17,03	19,4	—	Gama	7,1	9,38	—	16,	19,44
Aranguren. .	0,1	12,29	17,24	20,7	—	Beranga	7,57	9,46	—	16,	19,52
Gileñes. . .	10,16	—	—	—	—	H. de Anero . .	8,12	10,01	12,1	17,11	20,07
Solupe. . . .	10,24	12,37	17,34	0,16	—	V. Pontones . .	8,1	10,07	—	17,17	20,13
Zaramillo . .	—	—	—	0,24	—	Orejo	8,24	10,13	12,27	17,24	20,19
Iráuregui . .	10,37	—	—	—	—	Heras	8,2	10,17	—	17,28	20,23
Sta. Agueda .	10,42	—	17,51	—	—	Astillero	8,3	10,26	12,3	17,37	20,32
Zorroza. . .	—	—	17,54	20,36	—	Maliaño. . . .	8,43	10,30	—	17,41	20,37
Basurto. . .	—	—	—	0,11	—	N.ª Montaña. .	8,4	10,35	—	—	20,43
Bilbao	10,52	13,01	18,02	0,45	—	Santander. . . .	8,55	10,42	12,51	17,52	20,52

El tren núm. 1 admite viajeros para la estación de Solares.
 Los trenes núms. 3 y 7 admiten viajeros para la línea de Liérganes.
 Los trenes núms. 1 y 7 admiten viajeros para la línea de Castro Urdiales.
 Los trenes núms. 3, 5 y 7 admiten viajeros para Zalla y Valmaseda.
 El tren núm. 5 no admite viajeros para las estaciones comprendidas entre Nueva Montaña y Orejo, inclusive; y el tren núm. 7 tampoco los admite para las comprendidas entre Nueva Montaña y Marrón.
 Los trenes núms. 2 y 6 admiten viajeros para la línea de Castro Urdiales.
 El tren núm. 8 admite viajeros para la línea del Cadagua.
 Los trenes núms. 72, 2, 4, 6 y 8 admiten viajeros para Solares, Ceceñas, La Cavada y Liérganes, con cambio de tren en Orejo.
 Los trenes 4 y 6 no admiten viajeros para ninguna estación de la línea del Cadagua.
 El tren núm. 2 no admite viajeros en las estaciones de Astillero, Maliaño y Nueva Montaña.
 Los trenes núms. 4 y 6 no admiten viajeros en las estaciones comprendidas entre Orejo y Nueva Montaña, inclusive.

Entre Santander, Astillero, Solares y Liérganes

ASCENDENTES	M.	C.	D.	D.	D.	R.	D.	D.	D.	D.
	39	43	43 bis	45	47	49	51	53	51 bis	55
Santander	7,00	8,00	9,20	10,10	12,15	14,55	15,55	17,20	18,10	19,55
Nueva Montaña.	7,09	8,11	9,28	—	12,24	15,07	16,04	—	18,19	20,04
Maliaño	7,14	8,16	9,35	—	12,31	15,14	16,11	—	18,26	20,10
Astillero	7,18	8,21	9,39	10,25	12,37	15,19	16,17	17,38	18,30	20,15
San Salvador	—	8,25	—	—	12,41	15,23	16,21	—	—	20,19
Heras	7,26	8,30	—	—	12,47	15,29	16,28	—	—	20,26
Orejo	7,35	8,39	—	10,38	12,52	15,34	16,34	17,55	—	20,32
Solares	7,38	8,43	—	10,43	12,57	15,40	16,39	18,01	—	20,40
Ceceñas	—	8,44	—	10,47	13,01	15,44	16,43	18,05	—	20,44
La Cavada	—	8,54	—	10,53	13,07	15,51	16,50	18,12	—	20,51
Liérganes	—	8,59	—	10,58	13,12	15,56	16,55	18,17	—	20,56
DESCENDENTES	C.	M.	M.	D.	D.	D.	R.	D.	D.	D.
	38	40	42	44 bis	44	46	48	50	52	52 bis 54
Liérganes	6,35	—	—	—	9,45	11,20	14,15	16,22	17,20	18,40
La Cavada	6,42	—	—	—	9,52	11,27	14,22	16,29	17,28	18,45
Ceceñas	6,48	—	—	—	9,58	11,33	14,28	16,35	17,34	18,51
Solares	6,55	7,20	8,15	—	10,05	11,40	14,35	16,42	17,42	18,55
Orejo	7,00	7,23	8,24	—	10,13	11,45	14,40	16,47	17,46	18,59
Heras	7,06	—	8,29	—	10,17	11,51	14,45	16,53	—	19,03
San Salvador.	7,12	—	—	—	11,57	14,51	16,59	—	—	19,08
Astillero	7,19	8,38	9,55	10,26	12,02	14,56	17,05	—	18,40	19,13
Maliaño	7,26	8,43	10,02	10,30	12,09	15,03	17,12	—	18,47	19,20
Nueva Montaña.	7,32	8,48	10,09	10,35	12,15	15,09	17,18	—	18,52	19,25
Santander	7,40	8,56	10,18	10,42	12,23	15,16	17,28	—	19,00	19,32

Los viajeros del tren núm. 39 para la estación de Solares, y los viajeros de los trenes núms. 45 y 53 para la línea de Liérganes, cambiarán de tren en Orejo.
 Los trenes núms. 38, 40, 44, 48 y 52 admiten viajeros para la línea de Bilbao, cambiando de tren en Orejo.
 Los viajeros de los trenes 42 y 44 cambiarán de tren en Orejo para continuar a Santander.

FERROCARRIL DEL ASTILLERO Á ONTANEDA-ALCEDA

ASCENDETES

ESTACIONES		Tren 1	Tren 3	Tren 5	Tren 7
		Disc.	Correo	Disc.	Disc.
	Santander	7,30	11,15	14,30	18,20
4	Nueva Montaña	7,41	11,25	14,40	18,29
7	Maliaño	7,47	11,31	14,46	18,34
9	Astillero	7,53	11,37	14,52	18,40
12	Liaño, (apeadero)	8,02	11,46	15,01	18,49
15	La Concha (apeadero)	8,09	11,53	15,08	18,56
18	Obregón (apeadero)	8,18	12,02	15,17	19,05
21	Sarón	8,29	12,13	15,28	19,18
24	La Cueva (Penilla) (apeadero).	8,36	12,20	15,35	19,25
28	Castañeda	8,46	12,30	15,45	19,35
32	Puente-Viesgo	8,55	12,39	15,54	19,44
35	El Soto-Iruiz	9,04	12,48	16,03	19,53
38	Santiurde (apeadero)	9,13	12,57	16,12	20,02
42	San Vicente	9,23	13,07	16,22	20,12
44	Ontaneda-Alceda	9,28	13,12	16,27	20,17

DESCENDENTES

Kilómetros	ESTACIONES	Tren 2	Tren 4	Tren 6	Tren 8
		Disc.	Disc.	Correo	Disc.
	Ontaneda-Alceda	6,30	11,22	14,37	18,25
2	San Vicente	6,35	11,27	14,42	18,30
6	Santiurde (apeadero)	6,43	11,35	14,50	18,38
10	El Soto-Iruiz	6,50	11,42	14,57	18,45
13	Puente-Viesgo	6,57	11,49	15,04	18,52
17	Castañeda (apeadero)	7,05	11,57	15,12	19,00
21	La Cueva (Penilla) (apeadero).	7,14	12,06	15,21	19,09
23	Sarón	7,22	12,15	15,29	19,17
27	Obregón (apeadero)	7,30	12,24	15,37	19,25
30	La Concha (apeadero)	7,39	12,33	15,45	19,32
32	Liaño (apeadero)	7,45	12,39	15,51	19,37
35	Astillero	7,57	12,51	16,03	19,47
38	Maliaño	8,02	12,56	16,09	19,52
41	Nueva Montaña	8,09	13,02	16,15	19,57
44	Santander	8,18	13,11	16,24	20,05

Servicio de coches: En la estación de Sarón hay coches para los viajeros que se dirigen á Villacarrido y Selaya, y en la de Ontaneda-Alceda para los de Lucna y Vega de Pas.

INSPECCIÓN PROVINCIAL DE SANIDAD

CLIMATOLOGÍA COMPARATIVA

PROMEDIOS DE PRESIÓN MENSUAL

EN SANTANDER

1909

Lluvia por año	
Arcachón	165
Biarritz	134
Niza	64
Santander	105

Media anual de temperatura	
Arcachón	12,96
Biarritz	13,80
Marsella	13,74
Niza	14,73
Santander	14,44

Cuadro comparativo de humedad media relativa	
Arcachón	76,1
Biarritz	74,9
Niza	75,8
Santander (5 años)	76

Amplitud de la variación media anual de temperatura	
Arcachón	15,99
Biarritz	13,99
Niza	5,66
Santander	8

Temperatura mensual	
Enero	771 m/m
Febrero	766
Marzo	766
Abril	757
Mayo	765
Junio	764
Julio	765
Agosto	768
Septiembre	765
Octubre	764
Noviembre	765
Diciembre	763
	761