



GUÍA ILUSTRADA
DE LA PROVINCIA DE
SANTANDER

EDITADA POR

CANTABRIA-CARS



GUÍA ILUSTRADA

editada por

«CANTABRIA CARS»

para

EXCURSIONES Y VIAJES CIRCULARES
POR LA PROVINCIA DE SANTANDER
Y VIAJES A BILBAO, SAN SEBASTIÁN,
BURGOS Y ASTURIAS

32 ESQUEMAS DE ITINERARIOS





EL SARDINERO.—VISTA TOMADA DESDE UN AEROPLANO



CANTABRIA-CARS, al editar esta Guía, se propone fomentar el turismo en la provincia de Santander y en general en la región cantábrica, cuyas bellezas son casi desconocidas para sus mismos habitantes, que, confinados en sus puntos de residencia, apenas extienden su radio de acción a las localidades limítrofes y vecinas. Hay muchos habitantes de Santander que ignoran por completo Liébana y los Picos de Europa, y el encanto arqueológico de Santillana es quizá más conocido de los extraños que de los propios montañeses. Fomentar las comunicaciones interregionales y atraer a la provincia la gran corriente del turismo nacional y extranjero, es una empresa de alto patriotismo, que, en la medida de sus fuerzas, todo buen montañés debería acometer.

Se cuenta para ello con la extensa y bien cuidada red de carreteras provinciales, auxiliar precioso de las excursiones automovilistas. En el curso de éstas se podrán admirar los más variados y los más sorprendentes paisajes. En las páginas de esta Guía, en su texto explicativo y en los fotograbados que lo ilustran, hallará el viajero elementos de juicio que le permitan apreciar las condiciones excepcionales de este suelo privilegiado, cuya belleza natural supera en algunos aspectos a la justamente alabada Suiza.

La provincia de Santander ofrece a sus visitantes el encanto de sus bosques espesos, el verdor de sus valles, regados por caudalosos ríos, sus carreteras, que bordean precipicios y escalan alturas que pasan de mil metros sobre el nivel del mar. Sobre este escenario grandioso pueden practicarse los deportes de la caza y la pesca fluvial. A una distancia de unas horas de la ciudad de Santander se encuentran las guaridas del jabalí y el oso, o las pesquerías del salmón, en que abundan los ríos provinciales y que, cuidadas con esmero, están llamadas a adquirir la importancia de las celebradas de Escocia y del Canadá.

Abunda también la provincia en balnearios de primer orden, con fuentes famosas de aguas medicinales, puntos de cita durante la temporada termal de aristocráticas familias españolas.

La costa, abrupta y brava, está cortada por tranquilas y preciosas playas, adonde afluyen del interior de España miles de bañistas todos los estíos.

Completan las maravillas naturales las reliquias del Arte y de la Historia, vestigios

de un pasado glorioso, que están esparcidas por toda la región. Desde las antiguas colegiatas, ejemplares preciosos del arte románico, hasta las cuevas prehistóricas, con pinturas rupestres, algunas únicas en su género, y los palacios y casonas, el tesoro artístico de la Montaña es de una riqueza incalculable.

A fin de hacer la visita fácil y cómoda y el acceso a todos estos paisajes y monumentos en excursiones cuidadosamente estudiadas, se han trazado en esta Guía treinta y dos esquemas de itinerarios con el punto de arranque de Santander, desde las más sencillas y practicables, con pocas horas de trayecto, hasta las más amplias, en que se invertirá todo el día, y hasta dos y tres en alguna ocasión.

La descripción sumaria de cada itinerario podrá verla el lector en las siguientes páginas.

Como complemento de estas noticias y para detalles más precisos sobre arquitectura regional, historia cántabra y descripción de los paisajes, se recomienda la Guía práctica del turista, titulada SANTANDER Y SU PROVINCIA.



SANTANDER.—VISTA TOMADA DESDE UN AEROPLANO

Excursión 1

SANTANDER-CORBAN LIENCRES-RENEO

45 kilómetros



Se sale de Santander por la Avenida de la Reina Victoria, que bordea la bella bahía y que constituye un precioso mirador tendido sobre el mar. La Avenida nos lleva al Sardinero, desde donde se sigue hasta el Faro de Cabo Mayor, alzado en los cantiles y observatorio de un magnífico panorama. Por la Avenida de los Infantes se llega al Alto de Miranda, se sigue el Paseo de Sánchez de Porrúa, bordeado por bellas fincas de recreo, hasta el Depósito de Aguas Pronillo. Allí se toma la carretera de Corbán hasta el Seminario Conciliar de este nombre, se deja a la derecha la carretera de Ciriego y se pasan luego los pueblos de Soto de la Marina, Liencres y Mortera, y en Bezana la carretera de Torrelavega nos lleva a Puente Arce. Hay en este pueblo un largo y estrecho puente de fábrica sobre el río Pas. Se deja este puente a la derecha, y por una carretera vecinal llegamos a Renedo de Piélagos, sobre la vía del ferrocarril del Norte. Frente a la estación entramos en la carretera de Burgos, la seguimos a la izquierda y, tras de cruzar la vía férrea, pasamos por la Vega de Parbayón hasta coronar el Alto de La Morcilla. Desde el alto se atalaya un bello panorama de campos labrados y de blancas aldeas, que constituye el Valle de Camargo. Al fondo del cuadro incomparable se tiende la bahía de Santander. Después, por Revilla, se cruza todo el valle, se llega a Muriedas, donde nació el heroico capitán Velarde, héroe de la Independencia española, y por la carretera de Bilbao se entra en Santander, desembocando directamente en su bella y animada zona marítima.



BAHÍA DE SANTANDER DESDE A BORDO DE UN TRASATLÁNTICO



PRIMERA PLAYA DEL SARDINERO



REGATAS. AL FONDO, EL PALACIO REAL

Excursión 2

SANTANDER-PUENTE ARCE-
MOGRO-MIENGO-
TORRELAVEGA-RENEO

62 kilómetros

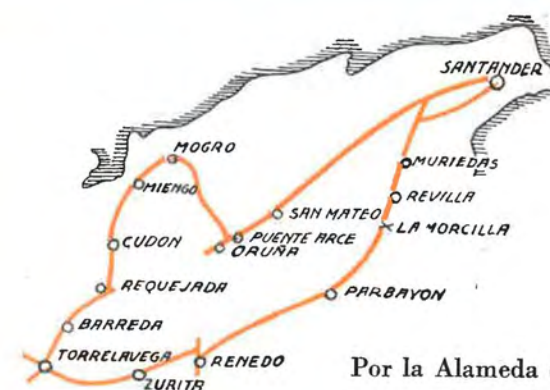

Por la Alameda de Oviedo y los Cuatro Caminos se sale de Santander. A la derecha del Empalme, la carretera de Torrelavega nos lleva a Bezana y a la subida del Alto de San Mateo, mirador precioso de los bellos pueblos tendidos a sus pies. En pintorescos zigzags se baja a Puente Arce y, atravesando su estrecho puente, se entra en Oruña, donde se deja la carretera de Torrelavega para tomar a la derecha la de Mogro. Cruzados este pueblo, Miengo y Cudón, se vuelve en Requejada a entrar en la carretera de Torrelavega, que nos lleva a la importante y bella ciudad de este nombre. Por la carretera que en esta ciudad va a su estación del ferrocarril del Norte y cruzada la vía, se deja la carretera de La Cavada, se entra, a la izquierda, por la que va a Renedo, y desde aquí se torna a Santander por el mismo itinerario de la excursión anterior.



VISTA GENERAL DE TORRELAVEGA



PAISAJE DE PUENTE ARCE



PAISAJE DE RENEDO Y RÍO PAS



Excursión 3

SANTANDER-SOLARES-SARON-VARGAS-RENEDO

69 kilómetros

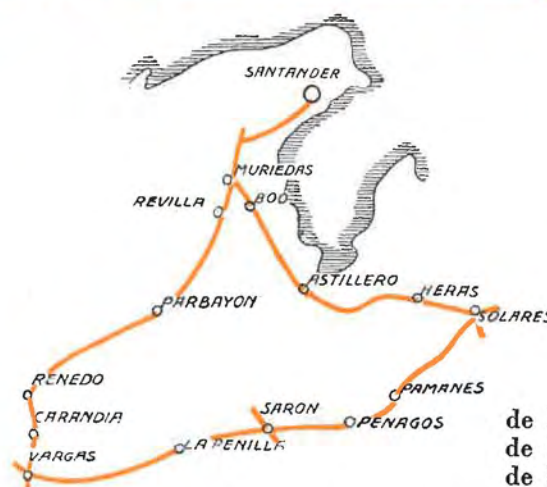

Por la carretera de la zona marítima se deja Santander; se pasa por Muriedas y se toma la carretera de Bilbao, quedando a la derecha la de Burgos. Se cruza en Bóo la vía del f. c. del Norte y se llega al Astillero. Es el Astillero uno de los pueblos más pintorescos y más florecientes de la provincia. Tomó su nombre de los astilleros de la Real Armada que fundara Carlos III, y de los que salieron los más famosos navíos de la Marina real de aquellos tiempos. Desde el Astillero, por el puente de San Salvador y oblicuando a la izquierda, tras de recorrer una recta ondulada y pintoresca de unos cuatro kilómetros, se pasa por Heras, importante centro minero. Se cruza la vía de las minas y se llega a Solares, célebre por su balneario y lugar poblado por infinidad de fincas de recreo. A la entrada de Solares, en un cruce de carreteras, se toma a la derecha la que conduce a Pámanes. En este pueblo se alza el bello palacio de Elsedo. Allí se deja la carretera que va a Liérganes, se sigue por Penagos a Saron, se cruza la carretera de Guarnizo a Villacarriedo y se sigue por La Penilla a Vargas, atravesando el Valle de Castañeda. Vargas es el lugar donde se celebró en la primera guerra civil una acción entre las fuerzas absolutistas y los milicianos de Santander. Al salir de Vargas se toma, a la derecha, la carretera de Burgos y, tras de correr un kilómetro, se entra en el puente de Carandía sobre el Pas, interesante para los aficionados a la pesca fluvial, por su abundancia de salmón. Por esta carretera se alcanza Renedo, y desde aquí se regresa a Santander por el itinerario de las dos primeras excursiones.



VISTA PANORÁMICA DE SOLARES



PÁMANES.—PALACIO DE ELSEDO



PUENTE DE CARANDIA Y RÍO PAS

Excursión 4

SANTANDER-ASTILLERO-
TORRELAVEGA

75 kilómetros



Saliendo de Santander por la Alameda de Oviedo y Cuatro Caminos se sigue hasta Requejada el mismo itinerario de la excursión n.º 2. Se pasa por Mogro sobre la costa con unas pintorescas dunas en su playa. En Requejada se entra en la carretera de Torrelavega, que se deja a los pocos metros, para seguir por Polanco, célebre por ser el pueblo del gran novelista don José María de Pereda y el escenario de su famosa novela *EL SABOR DE LA TIERRUCA*. Se cruza un hermoso bosque de eucaliptos y por Sierrapando se alcanza la estación del Norte de la ciudad de Torrelavega. Se cruza la ciudad, y en el cruce de La Quebrantada, torciendo a la derecha, por la carretera de Valladolid se llega a Puente Arce, pasando por Barreda (donde se alza la magnífica factoría industrial de Solvay), el Regato de las Anguilas y el Alto de Pedroa. Por el puente de Puente Arce, torciendo a la izquierda y a un kilómetro de recorrido, se toma a la derecha la carretera de Revilla. Se asciende a Peñas Negras, en cuyo alto se ofrece a la vista un panorama delicioso. A su pie está Escobedo, famoso por sus canteras, tan apreciadas en la construcción. Se cruza el Valle de Camargo, y una vez en Revilla se sube, por la derecha, a la Cuesta de La Morcilla. En la cuesta se abandona la carretera de Burgos y, tomando la izquierda, llegamos a Guarnizo. Nuevamente se abandona aquí la carretera, se atraviesa la vía del Norte, junto a la estación, se rueda por la carretera de Villacarriedo, que se vuelve a abandonar en Solia, y a la izquierda se toma la que por Liaño enlaza con la de Bilbao en San Salvador. Cruzado el puente de San Salvador se regresa por el Astillero a Santander.



VALLE DE CAMARGO.—VISTA DESDE EL ALTO DE LA MORCILLA



PEÑAS NEGRAS



RÍA DEL ASTILLERO Y PEÑA CABARGA

Excursión 5

SANTANDER-PUENTE ARCE-ALTO
DE LA MONTAÑA-SARON

74 kilómetros



Se sale de la capital por la carretera de la zona marítima. En Muriedas se toma a la derecha la carretera de Burgos, que se deja después de atravesar Revilla, para entrar a la derecha en la provincial de Puente Arce. Se cruza el Valle de Camargo, se pasa por Escobedo, se escala el Alto de Peñas Negras, admirando un paisaje bellissimo, y se entra en Arce en la carretera de Torrelavega. En Puente Arce, antes de llegar al puente, se toma la carretera provincial de

Renedo, y poco antes de llegar a este pueblo, oblicuando a la derecha, llegaremos a Sierrapando. En vez de seguir a Torrelavega, torciendo a la izquierda, subimos al Alto de La Montaña, a cuyos pies se extiende en un bello cuadro el pintoresco valle de Cayón. Se baja a Vargas, y en un cruce de carreteras, sin desviarse de la que seguimos, por La Penilla de Cayón llegamos a Sarón. En La Penilla está la magnífica fábrica de productos lácteos Nestlé. Se abandona en Sarón la carretera de Torrelavega, se tuerce a la izquierda, se sigue derecho por Solía, se pasa por Liaño, y en San Salvador se entra en la carretera de Bilbao, regresando a Santander por el Astillero.



VISTA DE LA VEGA DESDE EL ALTO DE LA MONTAÑA.—AL FONDO, TORRELAVEGA



LA CUESTA DE LA MONTAÑA



PAISAJE DE LA PENILLA DE CAYÓN.



Excursión 6

SANTANDER-TORRE-
LA VEGA-LIERGANES

80 kilómetros



LIÉRGANES.—LA CRUZ DE RUBALCABA

Salida de Santander por la Alameda de Oviedo y Cuatro Caminos. Se sigue el mismo itinerario conocido hasta llegar a Torrelavega, y desde esta población, por la carretera de la estación del Norte, cuya vía se cruza, se deja a la izquierda la carretera de Renedo, siguiendo la de La Cavada. Pasado Sierrapando se escala el Alto de La Montaña, desde cuya cumbre se abarca la rica vega que da su nombre a la ciudad de Torrelavega, situada a su pie. Por las Presillas y Vargas, sin desviarse de la carretera, se llega a Castañeda (donde existe una antigua colegiata, curiosa muestra de arte románico), a Sarón, a Penagos y a Pámanes. En Pámanes, abandonando la carretera de Solares, seguimos por la derecha a Liérganes, notable por su acreditado balneario y su magnífico y moderno Gran Hotel. En Liérganes pueden admirarse también bellas portaladas de antiguas casonas y la interesante Cruz de Rubalcaba. Por una carretera muy pintoresca que sigue las orillas del río Miera se llega a La Cavada, donde existen restos de una fábrica de cañones para la Marina, de los tiempos de Carlos III, y una moderna fábrica de hilados. En La Cavada se entra por una monumental puerta alzada en el reinado de Carlos III. Se cruza un estrecho puente, se tuerce a la izquierda, se pasa por Ceceñas y Valdecilla y se llega a Solares. Para el regreso de Solares a Santander se sigue la carretera de Bilbao; esto es, el itinerario invertido de la excursión n.º 3.



LIÉRGANES.—LOS PRADOS Y RÍO MIERA



LA CAVADA.—PUERTA ALZADA EN EL REINADO DE CARLOS III



Excursión 7

SANTANDER-FUENTES DEL
FRANCES-VILLAVERDE DE PON-
TONES-LA CAVADA-VARGAS-
RENEDO

92 kilómetros

Se sale de Santander por la carretera de la zona marítima, y el itinerario ya conocido nos llevará a Solares. Pasamos frente al hermoso parque del balneario, y por la carretera de Bilbac, que cruza el río Miera, coronamos la cuesta del Bosque. En el descenso de esta cuesta se abandona la carretera y a su izquierda cogemos la que conduce a Fuentes del Francés, uno de los lugares más pintorescos de la provincia.



PAISAJE DE FUENTES DEL FRANCÉS



Nada ha omitido allí la naturaleza para hacer agradable la estancia: bosque tupido, grutas, cascadas naturales, y a eso ha añadido la mano del hombre un confortable y moderno hotel. La carretera que desde Fuentes del Francés nos lleva hasta Villaverde de Pontones es pintoresca en grado sumo, bordeada por hermosos bosques y con la perspectiva de blancos y florecientes pueblos en las inmediaciones. De Villaverde de Pontones se vuelve a la carretera de Bilbao por Hoz de Anero, se retrocede por esta carretera, y en el pueblo de Anero se abandona nuevamente, tomando a la izquierda la que conduce a La Cavada. Una vez en La Cavada se sigue a la inversa el itinerario de la excursión anterior hasta Vargas y desde allí se regresa a Santander por el recorrido de la excursión n.º 3.



FUENTES DEL FRANCÉS.—PARQUE Y BALNEARIO



Excursión 8

SANTANDER-FUENTES DEL
FRANCES-BERANGA-RIAÑO-LA
CAVADA-SARON

98 kilómetros



Salida de Santander por la carretera de la zona marítima y con igual itinerario de la excursión anterior hasta Hoz de Anero. Desde Hoz se acomete la subida a Jesús del Monte, y una vez coronada, en su descenso por la cuesta de este nombre, se llega a Beranga. En este término municipal, antes de llegar al puente sobre el río Campiezo, una carretera que se encuentra a la derecha, bajo el viaducto del ferrocarril, nos conduce a Hazas en Cesto. Se sube desde aquí a Solórzano, se desciende a Riaño, dejando a la izquierda la carretera que por la Cuesta de las Varas conduce a Riva, y por su pendiente se llega al Valle de Entrambasaguas. Pocos metros después de pasar el pueblo, llamado como el valle, en un cruce de carreteras, tomaremos la de la izquierda y por ella llegaremos a La Cavada. De La Cavada a Saron se sigue el itinerario ya conocido en excursiones anteriores. En Saron se deja la carretera de Torrelavega, se tuerce a la derecha, se pasa por Obregón, se llega a Solía en plena cuenca minera, y por la izquierda se alcanza Guarnizo. Cruzada en Guarnizo la vía férrea del Norte, se tuerce a la izquierda para alcanzar la cumbre de la Cuesta de La Morcilla. Se baja a Revilla y Muriedas y se retorna a Santander.



BERANGA.—VIADUCTO DEL F. C. Y CRUCE DE CARRETERAS



RIAÑO.—LA CASA DE LA GUERRA



PAISAJE DE LA CAVADA



Excursión 9

SANTANDER-SUANCES-SANTILLANA

81 kilómetros

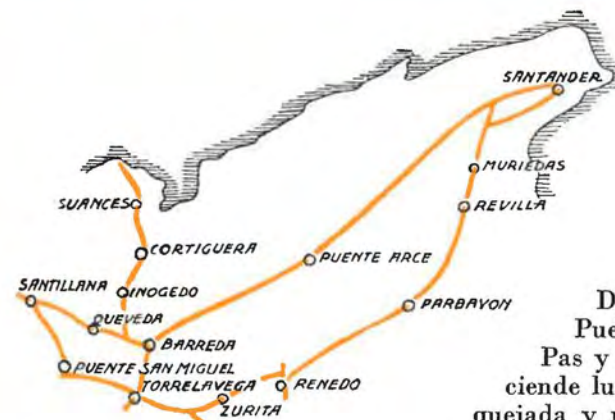

Dejamos la ciudad por Cuatro Caminos. En Puente Arce cruzamos el puente sobre el río Pas y se sube al Alto de Pedroa. La carretera desciende luego al Regato de las Anguilas, pasa por Requejada y nos lleva a Barreda. En Barreda se deja la carretera de Torrelavega y se toma otra que encontramos a la derecha y que nos conduce directamente a Suances, pasando por los pueblos de Inogedo y Cortiguera. La playa de Suances es una de las más bonitas de la costa y se ve muy concurrida durante los meses de verano. Se regresa por la misma carretera, para volver a entrar en la que se abandonó viniendo de Barreda. Se tuerce a la derecha y se llega a la célebre villa de Santillana del Mar, de un inestimable valor arqueológico e histórico. Antes de llegar se pasa por Viveda, donde aun se conserva la casa de don Pedro Calderón de la Barca. También se pasa por Queveda. Santillana ofrece al visitante su Colegiata, preciosa reliquia de arte románico, declarada monumento nacional, la Torre del Merino, la casa-palacio de don Íñigo López de Mendoza, la casona de los Tagles y otros numerosos edificios que atestiguan la importancia que tuvo Santillana en las edades viejas. En realidad, todo el pueblo constituye un relicario, sin que la mano del hombre haya apenas cambiado la traza de la antigua puebla. Es también notable el palacio de los marqueses de Benamejís, suntuosa mansión del siglo XVIII, con una valiosísima biblioteca visitada por todos los sabios y hombres de letras que a Santander llegan. En el término municipal de Santillana se encuentra la famosa gruta prehistórica de Altamira, descubierta a fines del siglo pasado, por don Marcelino S. de Sautuola y visitada y estudiada después por el Príncipe de Mónaco y por numerosos sabios de Europa y América. Por todo

lo dicho, esta excursión es una de las más interesantes, desde el punto de vista artístico e histórico, que en nuestra provincia se pueden hacer. Al dejar Santillana y en la esquina del parque del palacio de los marqueses de Benamejís, se tuerce a la izquierda, para tomar la carretera que por Puente San Miguel conduce a Torrelavega. Desde Torrelavega a Santander se sigue el mismo itinerario de la excursión n.º 2



RÍA DE SUANCES



SANTILLANA.—LA PLAZA Y LA TORRE DE LOS BORJAS



FERIAL EN PUENTE SAN MIGUEL



Excursión 10

SANTANDER-SANTILLANA-COMILLAS - CABEZON DE LA SAL-TORRELAVEGA

111 kilómetros



Salida de Santander por Cuatro Caminos, y siguiendo el itinerario de la excursión anterior se llega a Barreda. En Barreda se tuerce a la derecha, se cruza el río, volvemos a ver la casa de los Calderones de la Barca en Viveda, y a los seis kilómetros nos hallamos en Santillana del Mar. Ya indicamos en la excursión anterior la importancia arqueológica y artística de esta villa, que conserva la pátina de la edad media. Es imprescindible que el turista consulte al visitar esta localidad la Guía Práctica del Turista. En la esquina del parque del Palacio de Benemejís se deja a la izquierda la carretera de Puente San Miguel y, siguiendo por Cobreces, se deja Ruiloba a la izquierda y se llega al lindo pueblo de Comillas, con sus magníficos palacios. Frente al del marqués de Comillas se tuerce a la izquierda y se entra en la carretera que por Udias va a Cabezón de la Sal. Poco antes de llegar a Cabezón de la Sal entramos en la carretera de Oviedo. Se atraviesa la población, donde existen unas importantes salinas que dan su nombre al pueblo; luego se pasa por Hontoria, Casar de Periedo, Barcenaciones, Quijas y Puente San Miguel, y se llega a Torrelavega. Desde aquí se puede regresar a Santander por Renedo o directamente por Puente Arce.

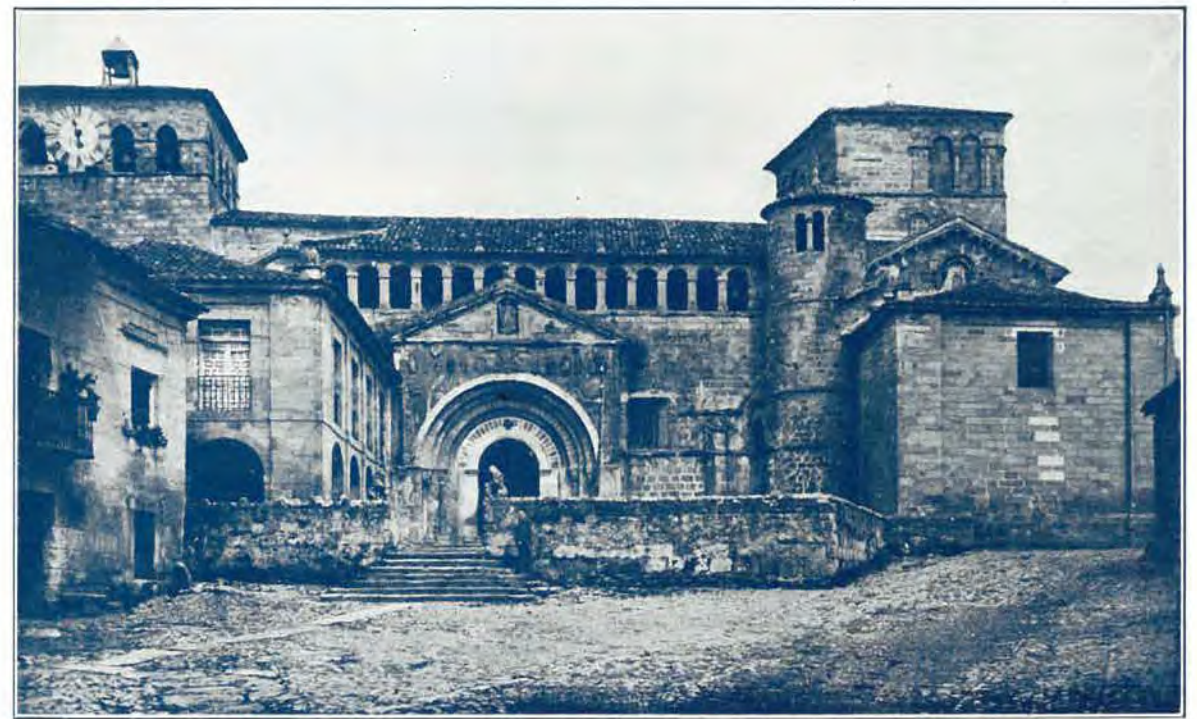

SANTILLANA.—LA COLEGIATA

CANTABRIA



: CARS :



SANTILLANA
ANTIGUO PALACIO DEL MARQUÉS DE SANTILLANA



SANTILLANA.—LA CASA AYUNTAMIENTO



FIGURAS RUPESTRES DE



SANTANDER

CANTABRIA



: CARS :



SANTILLANA.—CALLE DEL CANTÓN



LA CUEVA DE ALTAMIRA



SANTILLANA.—CONVENTO DE MONJAS CLARISAS

SANTANDER



COMILLAS.—PARQUE Y PALACIO DEL SEÑOR MARQUÉS DE COMILLAS

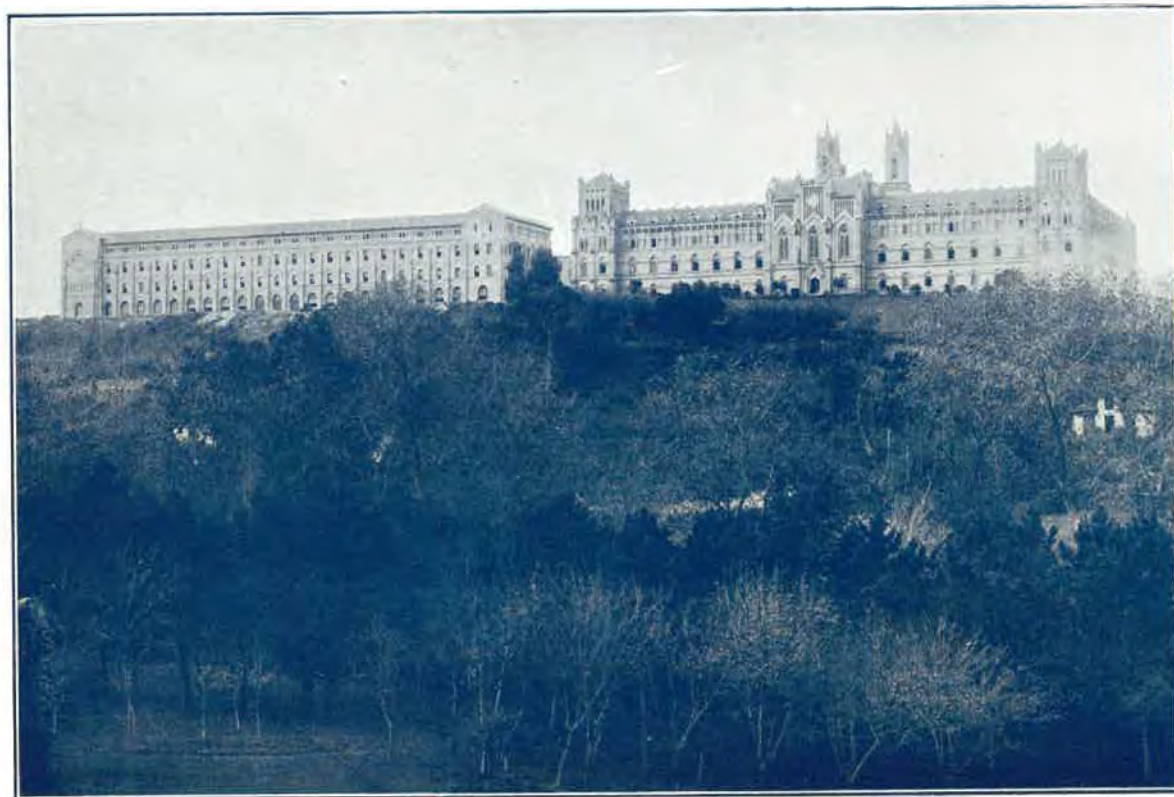

COMILLAS.—EL SEMINARIO PONTIFICIO



Excursión 11

SANTANDER - PUENTE ARCE-
PUENTE VIESGO-VILLACA-
RRIEDO-SELAYA-HOZ
DE CAYON

94 kilómetros



Saldremos de Santander por Cuatro Caminos y, siguiendo el itinerario conocido, llegaremos a Puente Arce. Dejaremos la carretera de Torrelavega antes de llegar al puente sobre el Pas y, torciendo a la izquierda, llegaremos por una carretera vecinal a Renedo, para entrar en la general de Burgos. Por esta carretera cruzaremos en Carandía el nuevo puente sobre los ríos Pas y Pisueña; llegaremos después en Vargas a un cruce de carreteras, y sin desviarnos hacia las laterales seguiremos a Puente Viesgo. Puente Viesgo es una de las estaciones termales más afamadas de España, con amplios y modernos hoteles. En sus inmediaciones pueden visitarse las cuevas prehistóricas del Castillo y de la Pasiega. Desde Puente Viesgo se sigue a Soto, se abandona aquí la carretera de Burgos, se toma a

la izquierda la que por Iruz remonta la divisoria, se pasa por Villafufre y San Martín y se desciende a Santibáñez, donde empalma la carretera de Cayón. Tomando a la derecha por

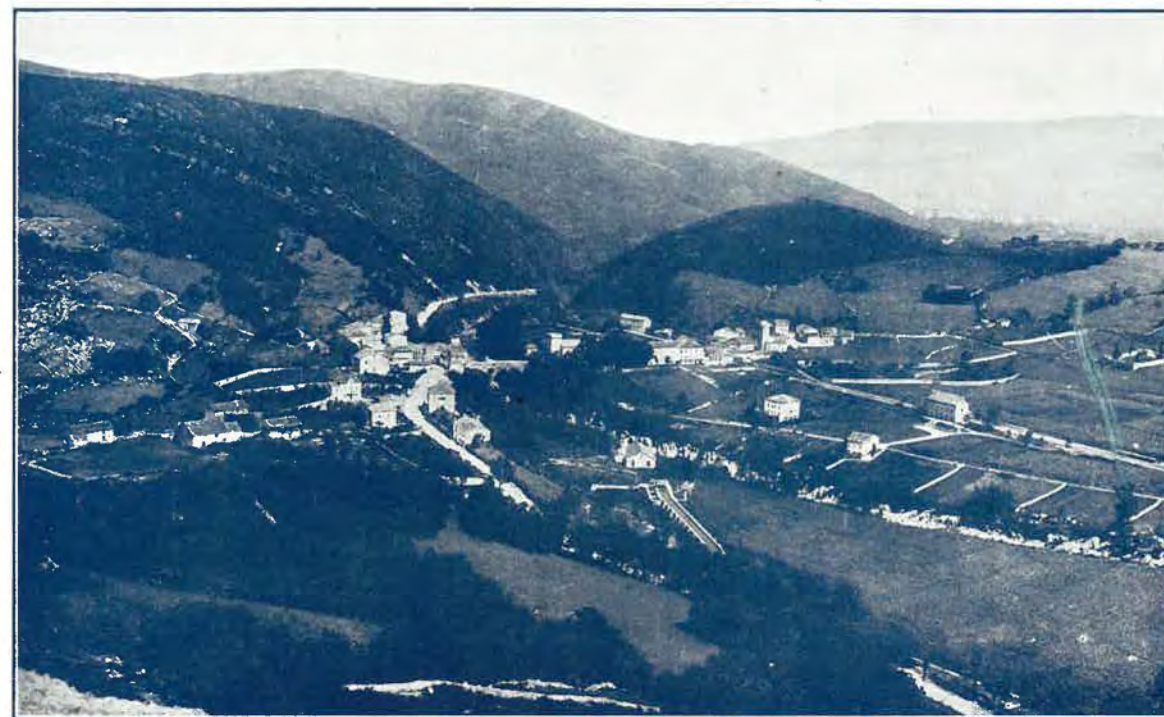

VISTA PANORÁMICA DE PUENTE VIESGO

La Canal se llega a Villacarriedo. En este pueblo son notables el palacio de Soñanes, hoy propiedad de la familia de Fernández de Velasco, y que es una preciosa muestra de arte italiano del Renacimiento, y el colegio de los Padres Escolapios. Desde Villacarriedo puede visitarse Selaya, que dista sólo dos kilómetros. El regreso se hace por Santibáñez y desde aquí, por la carretera de la derecha, se va a Sarón por las Hoces de Cayón y el Puente del Diablo. En Sarón se tuerce a la derecha y por Penagos y Pámanes se llega a Solares. En el cruce de carreteras de Solares se entra en la carretera de Bilbao y se regresa a Santander por el itinerario ya conocido.

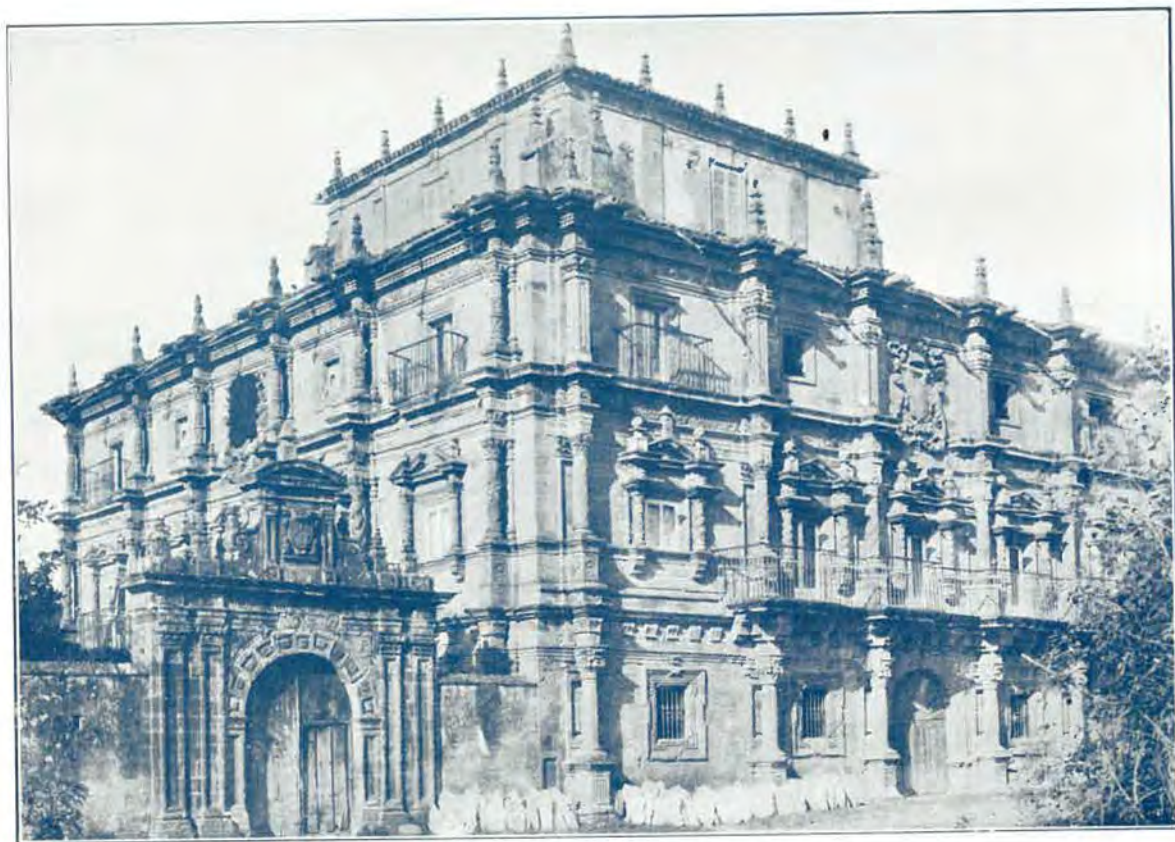

VILLACARRIEDO.—EL PALACIO DE SOÑANES

Excursión 12

SANTANDER - PUENTE VIESGO-HOCES DE CAYON SOLARES

90 kilómetros

Muy parecido al itinerario anterior es el de esta excursión. Difiere en que, en vez de llegar a Renedo por Puente Arce, se pasa por Muriedas, el Alto de La Morcilla y Parbayón, y en Santibáñez, en lugar de seguir a Villacarriedo, se tuerce a la izquierda, para ir a Sarón por las Hoces de Cayón y el Puente del Diablo. En Sarón se tuerce a la derecha y se sigue para el regreso a Santander el mismo itinerario de la excursión n.º 6; es decir, pasando por Penagos, Pámanes, Liérganes, La Cavada, Ceceñas, Valdecilla y Solares.

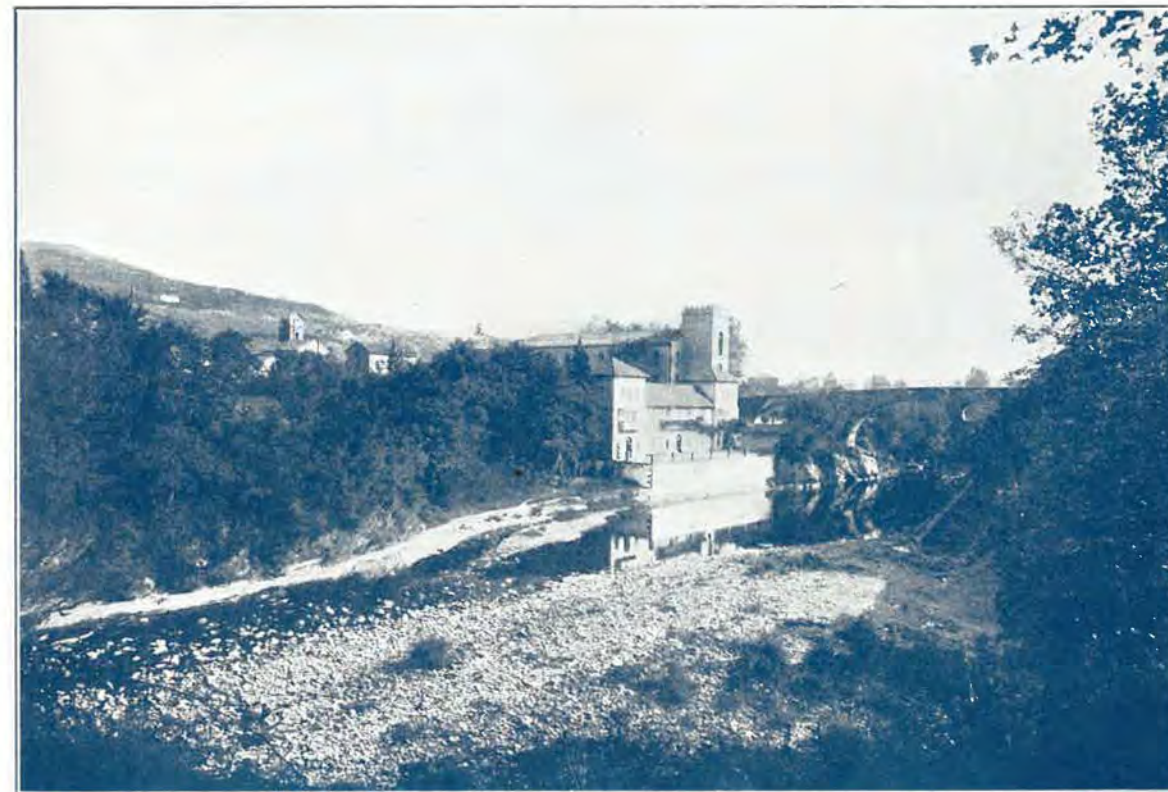

PUENTE VIESGO



LAS HOCES DE CAYÓN



SANTA MARÍA DE CAYÓN.—EL PUENTE DEL DIABLO



Excursión 13

**SANTANDER-TORRELAVEGA
LAS CALDAS-LOS CORRALES
AES-PUENTE VIESGO-
RENEDO**

78 kilómetros

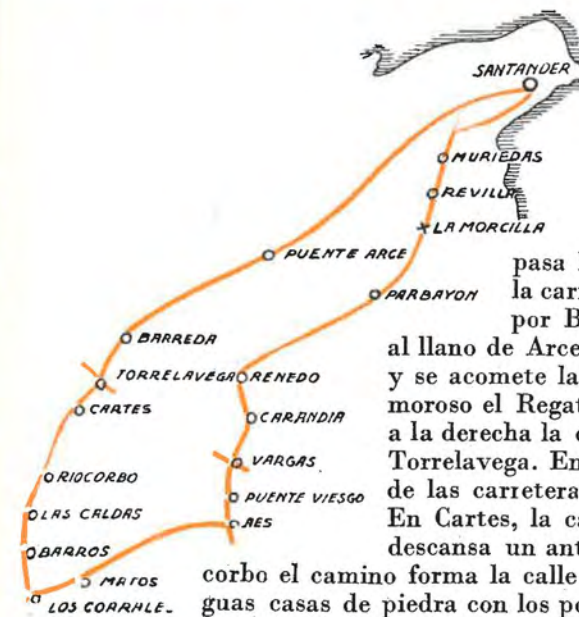

Se sale de Santander por Cuatro Caminos. Se pasa Peñacastillo y en el Empalme se deja a la izquierda la carretera de Burgos, siguiendo la de Valladolid. Se pasa por Bezana y por el Alto de San Mateo, para descender al llano de Arce; se cruza el puente sobre el Pas en Puente Arce y se acomete la subida de la cuesta de Pedroa para bajar por Rumoroso el Regato de las Anguilas. Al terminar la cuesta se deja a la derecha la carretera que va a Cudón y se sigue por Barreda a Torrelavega. En el cruce de La Quebrantada, sin tomar ninguna de las carreteras laterales, se sigue recto por Cartes y Riocorbo. En Cartes, la carretera cruza bajo un curioso arco, sobre el cual descansa un antiguo edificio. Tanto en este pueblo como en Riocorbo el camino forma la calle principal y a uno y otro lado pueden verse antiguas casas de piedra con los portales blasonados. En Cartes y en sus minas situó don Benito Pérez Galdós el escenario de su famosa MARIANELA. Por la orilla del río Besaya, paralela a la carretera, se llega a Las Caldas de Besaya, afamada estación termal con un magnífico hotel moderno. A la derecha de la carretera se alza el convento de los Padres Dominicos. Siguiendo el curso del Besaya y pasando por Barros llegaremos a Los Corrales de Buelna, donde se alza una magnífica factoría siderúrgica fundada por D. José María Quijano. En Los Corrales se deja la carretera de Valladolid y se toma, a la izquierda, otra que por la Sierra de Bobra y el monte de Matos conduce a Aes y que enlaza con la general de Burgos. Se regresa por Puente Viesgo, Vargas y Renedo, y desde aquí, por el itinerario conocido, se sigue a la capital.



LAS CALDAS DE BESAYA



RIOCORBO (CARRETERA DE TORRELAVEGA A LAS CALDAS)



CARTES (CARRETERA DE TORRELAVEGA A LAS CALDAS)



Excursión 14

SANTANDER - TORRELAVEGA - LAS CALDAS - SANTA CRUZ DE IGÜÑA - CASTILLO - PEDROSO - ONTANEDA - ALCEDA - PUENTE VIESGO

107 kilómetros



Se sale de la población por el mismo itinerario anterior hasta llegar a Los Corrales. A partir de Los Corrales se atraviesan unas grandiosas y pintorescas hoces con pendientes peligrosas y que constituyen, en conjunto, uno de los más bellos panoramas de montaña que se puede admirar. Se pasa por Las Fraguas, donde tienen un bello palacio moderno los duques de Santo Mauro, y por el Valle de Igüña. En el pueblo de Santa Cruz de Igüña se deja la carretera de Valladolid, se toma otra que en larga pendiente pasa por Castillo Pedroso y que enlaza en San Vicente de Toranzo con la general de Burgos. Desde el alto de la cuesta se descubre todo el pintoresco valle de Toranzo. Se llega después a Ontaneda y Alceda, lugares famosos por sus balnearios y dotados de modernos y lujosos hoteles. Se regresa por Puente Viesgo, siguiendo a la capital por el itinerario anterior.



CASTILLO PEDROSO



VALLE DE TORANZO DESDE LA CUESTA DE CASTILLO PEDROSO



LA CUESTA DE CASTILLO PEDROSO



Excursión 15

SANTANDER - SOLARES - BERANGA - UDALLA - RAMALES - ARREDONDO - ALTO DE ALISAS - LA CAVADA

127 kilómetros



Salida de la capital y trayecto hasta Beranga por el itinerario de la excursión n.º 8, sin otra variación que al llegar a Solares se sigue directamente a Hoz de Anero por la carretera de Bilbao. Una vez en Beranga, dejando a la derecha el viaducto del f. c., se sigue la misma carretera, y por Ambrosero, donde vivió Doña Bárbara de Blomberg, madre del célebre Don Juan de Austria, se llegará hasta Gama y Treto. Un poco antes de llegar a Treto, desde el alto de Carrancles, puede admirarse la bella ría de

Treto, con Santoña en el fondo. La ría de Treto está constituida por la desembocadura del río Asón y la atraviesa un magnífico puente metálico, sobre el cual pasa la carretera de Bilbao. Desde el citado alto y a la derecha se tomará la carretera que llega a Carasa, y por la falda del monte Candiano se seguirá hasta Udalla, bordeando la margen izquierda del Asón. En Gibaja, dejando a la izquierda la carretera de Limpias y tomando la de la derecha, llegaremos a Ramales de la Victoria. En Ramales se libró una célebre batalla en la primera guerra civil entre los ejércitos de Espartero y Maroto, y por eso se añadió desde entonces la terminación de la Victoria al nombre del pueblo. Aguas arriba del Asón se llega a Arredondo. Por la derecha de este pueblo encarámase la carretera al Alto Alisas, desde el que se descubre uno de los más soberbios panoramas de montaña, en cuyo fondo se percibe la bahía y la población de Santander. Una pintoresca carretera en continuo zigzag permite el descenso por Rionuevo a La Cavada, y de aquí a Solares. El regreso a Santander se hace por el itinerario ya conocido.

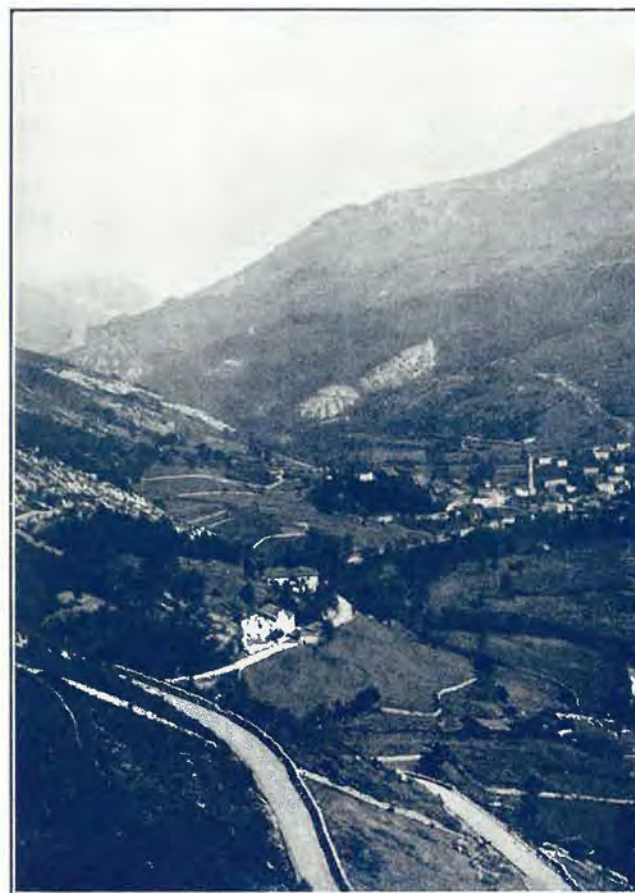

ARREDONDO Y SUBIDA AL ALTO DE ALISAS



CAMINO DE ARREDONDO



LA CUESTA DE ALISAS



Excursión 16

SANTANDER-BERANGA-CUESTA DE
LAS VARAS-RAMALES-ALTO DE LOS
TORNOS-LIMPIAS

175 kilómetros



En la excursión anterior se hizo ya el mismo recorrido que el que ahora seguiremos hasta Beranga. Se deja la carretera de Bilbao al llegar a Beranga, se tuerce a la derecha y por debajo del viaducto del f. c. se sigue por Hazas en Cesto para subir a Solórzano. Se deja Riaño a la derecha y se llega al Alto de la Cuesta de las Varas, desde el que se descubre un precioso paisaje. Al lado opuesto de la vertiente se pasa por Matienzo, y en Riva se tuerce a la izquierda, para llegar a Ramales de la Victoria. Se continúa por Lanestosa y se sube el Puerto de Los Tornos. Es este puerto uno de los más fantásticos toboganes naturales que el turista puede admirar. La pendiente es de vértigo, con continuos zigzags. Desde su cumbre, el panorama que se contempla es superior a toda ponderación. Después de un alto para admirar el maravilloso cuadro, que permite ver pueblos de las provincias de Santander, Burgos y Vizcaya, se regresa a Ramales para comer en el Hotel de la Viuda de Sota. Al regreso se sigue por Rasines, Limpias, Treto y Gama, pasando de nuevo por Beranga y siguiendo a Santander por el itinerario ya conocido.



PANORAMA DESDE LA CUESTA DE LAS VARAS.



CARRETERA DE MATIENZO A RIVA



CARRETERA DE LOS TORNOS



Excursión 17

SANTANDER - SOLARES - LA CAVADA -
LIÉRGANES - SAN ROQUE DE RIO MIERA - SARON

91 kilómetros



Se sale de Santander por la carretera de la zona marítima. Se llega a Solares por el itinerario ya conocido, y en el cruce de carreteras de esta población, sin desviarse ni a derecha ni a izquierda, se seguirá recto por Valdecilla y Ceceñas hasta La Cavada. Se atraviesa el puente de este pueblo y se pasa bajo el arco de la puerta de la antigua Real Fábrica de Cañones. Se sigue una muy pintoresca carretera sombreada por frondosos árboles y a

orillas del río Miera. Se cruzará el pintoresco pueblo de Los Prados y se llegará a Liérganes. Después de atravesar este pueblo y hasta el final de la excursión, el turista irá de sorpresa en sorpresa, descubriendo panoramas encantadores. Quizás sólo en los celebrados paisajes de monte y de lagos de Suiza podrá hallarse algo semejante. Los grabados que ilustran este texto darán una idea aproximada de la imponderable belleza de esta parte de la región. En San Roque de Río Miera acaba la carretera y desde allí regresaremos a Liérganes. Desde Liérganes, por Pámanes y Penagos, llegaremos a Sarón, y desde este punto a Santander por Obregon, Solia, Guarnizo, el Alto de La Morcilla, Revilla y Muriedas.



CARRETERA DE LIÉRGANES A MIRONES

CANTABRIA



: CARS :



CARRETERA DE LIÉRGANES A MIRONES



CRUCE DE CARRETERAS DE MIERA Y SAN ROQUE EN PUENTE NUEVO

SANTANDER

CANTABRIA



: CARS :

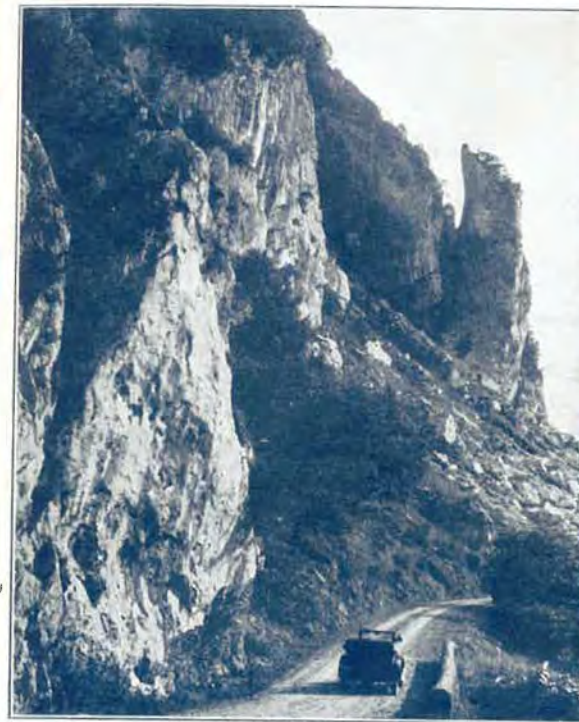

CARRETERA DE LIÉRGANES A SAN ROQUE



CARRETERA DE LIÉRGANES A SAN ROQUE



VISTA PANORÁMICA DE MIRONES

SANTANDER



SAN ROQUE DE RÍO MIERA



SAN ROQUE DE RÍO MIERA.



Excursión 18

**SANTANDER-PUENTE VIESGO-
ONTANEDA-ALCEDA-
ENTRAMBASMESTAS-VEGA DE PAS**

114 kilómetros

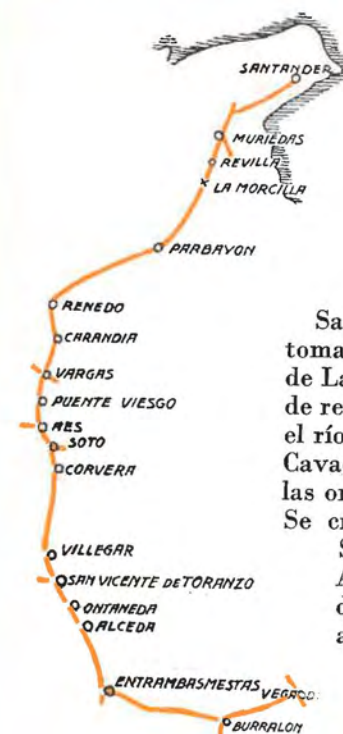

Salida de Santander por la carretera de Bilbao. Al llegar a Muriedas se toma la de Burgos, se cruza el lindo valle de Camargo y se sube la cuesta de La Morcilla para descender al valle de Parbayón. A los veinte kilómetros de recorrido se llega a Renedo. En Carandía se cruza el nuevo puente sobre el río Pas, y al kilómetro el cruce con la carretera de Torrelavega a La Cavada. Se sigue la carretera de Burgos hasta Puente Viesgo. Desde aquí, las orillas del río Pas son para el turista una sucesión de bellos paisajes. Se cruzan los pintorescos pueblos de Aes, Soto, Corvera, Villegar y San Vicente de Toranzo y se llega a los balnearios de Ontaneda y Alceda. A los cuatro kilómetros de aquí, en Entrambasmestas, se deja la carretera de Burgos y se toma a la izquierda la que conduce a Vega de Pas y a Espinosa de los Monteros. El paisaje pasiego es uno de los más bellos y más característicos de la provincia. Tanto el paisaje como las costumbres de estos pueblos son inconfundibles y en nada se parecen a las del resto de la Montaña. La excursión termina en Vega de Pas y desde allí se regresa a Santander, siguiendo el mismo itinerario de la ida.



PAISAJE DEL RÍO PAS EN INVIERNO

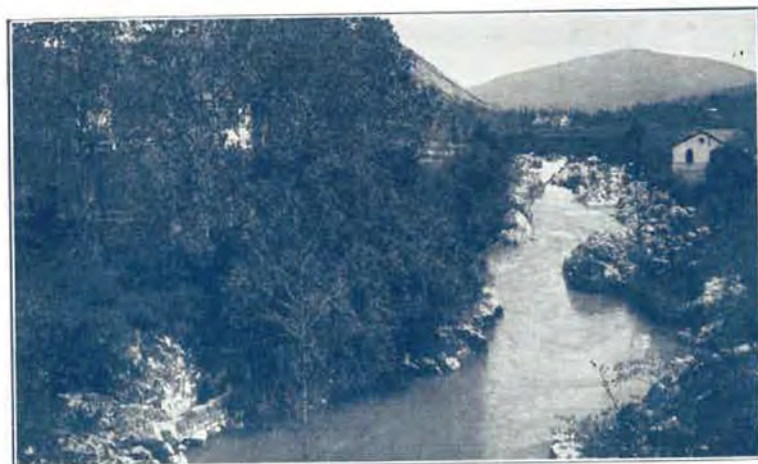

PAISAJE DEL RÍO PAS



ALCEDA.—EL PALACIO DE MERCADAL



VISTA PANORÁMICA DE LA VEGA DE PAS Y PUERTO DE LA BRAGUÍA

Excursión 19

SANTANDER-ALCEDA-VEGA DE PAS-
PUERTO DE LA BRAGUÍA-SELAYA-
VILLACARRIEDO-SARON

110 kilómetros

Desde Santander hasta Vega de Pas se sigue el mismo itinerario de la excursión anterior. En Vega de Pas se toma la carretera de la izquierda, para subir por rápida y fuerte pendiente al puerto de La Braguía, bello mirador sobre un soberbio paisaje. Se desciende a Selaya y Villacarriedo. Debe visitarse en Villacarriedo la soberbia mansión señorial de que ya hemos hablado en la excursión n.º 11 y que fundó don Antonio Díez de Arce. Es el palacio llamado de Soñanes. A los cuatro kilómetros de Villacarriedo se llega a un cruce de carreteras, en Santibáñez de Carriedo, y se toma la carretera de la derecha para seguir a Sarón, pasando por la Hoz de Cayón, el Puente del Diablo y Santa María de Cayón. En Sarón se cruza nuevamente la carretera de Torrelavega. Se sigue por Obregón y Guarnizo, para entrar en la carretera de Bilbao y por Bóo y Muriedas regresar a Santander.



PUENTE VIESGO.—EL PUENTE Y EL PICO DEL CASTILLO



VISTA DE LA VEGA DE PAS DESDE EL PUERTO DE LA BRAGUÍA



VISTA DE VILLACARRIEDO Y SELAYA DESDE EL PUERTO DE LA BRAGUÍA



**SANTANDER-LAREDO-LIMPIAS-SANTOÑA-BAREYO-
GALIZANO-VILLAVERDE DE PONTONES**

138 kilómetros

Se sigue el itinerario ya conocido desde Santander hasta Solares. En el cruce de carreteras de Solares se toma a la izquierda la carretera de Bilbao. Se atraviesa el puente sobre el río Miera, se sube la cuesta del Bosque, se pasa por Anero y Hoz de Anero, se acomete luego la subida a Jesús del Monte, y una vez coronada, en su descenso por la cuesta de este nombre, se llega a Beranga. Se deja aquí, a la derecha, la carretera que va a Riva, y a poco trecho, a la izquierda, la que conduce a Bareyo. Se sigue la carretera general de Bilbao por Gama y Cicero y en Treto



VISTA PANORÁMICA DE LAREDO Y BAHÍA DE SANTOÑA



se cruza la ría, pudiendo ver el bello cuadro de Santoña en el fondo del panorama. Pasado el puente y cruzado Colindres llegamos a Laredo, villa muy pintoresca y de gran valor histórico, pues fué cabecera de Bastón de su nombre. Es notable su templo parroquial y muy rica su industria de pesca. Se regresa a Colindres y se toma allí la carretera de la izquierda, que nos lleva a Limpias, pueblo muy floreciente, famoso en todo el orbe cristiano por el milagroso Cristo de la Agonía que se venera en su templo parroquial. La historia de este Cristo milagroso es bien conocida. Hace unos pocos años, y en ocasión de estar celebrando unas misiones, aseguran las personas que se hallaban en el templo que la imagen abrió los ojos. En distintas ocasiones se ha repetido este prodigio, y desde entonces afluyen a Limpias en peregrinación millares de devotos de todo el mundo. En Limpias se hace parada para comer en el Gran Hotel Royal. Al regreso se atraviesa la ría y por Marrón y Carasa se llega a Treto, donde se toma la carretera



PUERTA DEL TEMPLO PARROQUIAL DE LAREDO

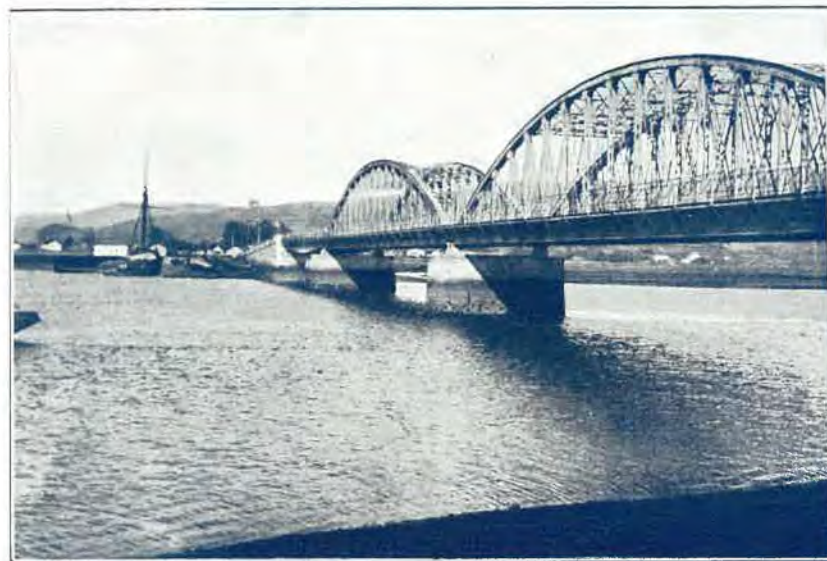

EL PUENTE Y LA RÍA DE TRETO

general de Bilbao, que a poco rato vuelve a abandonarse en Gama para tomar entonces la de Santoña y entrar en esta población. Santoña tiene una gran importancia militar y mercantil. Fué llamada hasta el siglo pasado «Gibraltar del Norte», por sus formidables defensas militares. Consta de una numerosa guarnición. Son notables en Santoña el Colegio de la Institución Manzanedo, fundado por el primer duque de Santoña; la iglesia parroquial y una plaza de toros construída de piedra. El puerto es espacioso y



Francés o la que conduce directamente a Solares. Una vez en Solares se regresa a Santander por el itinerario ya conocido de excursiones anteriores.



Nota.—Para detalles históricos de lo que fué la capital militar y administrativa de las cuatro Villas de la Costa, véase los capítulos de Laredo y Santoña en la Guía Práctica del Turista.



SANTUARIO DE LIMPIAS

muy abrigado de los temporales del noroeste. Tiene gran importancia la industria de preparación de pescado, que figura a la cabeza de las similares de España. Antes de llegar a Santoña, se pasa por la Penitenciaría del Dueso, el más moderno establecimiento penal de España y uno de los más perfectos, sin duda, del mundo. Al regreso se vuelve por Argoños para tomar, a la derecha, la carretera que por Bareyo y Ajo y el Alto de Las Encenillas, en fuerte y prolongada pendiente, conduce a Galizano, pintoresco pueblo de la costa. Desde el Alto de Las Encenillas se descubre un panorama encantador, con la bahía de Santander en el fondo. En Galizano se tuerce a la izquierda, y por Carriazo, Castanedo y Cubas se llega a Villaverde de Pontones. Desde este punto, para volver a entrar en la carretera de Bilbao, se pueden seguir varias direcciones: la carretera de Hoz de Anero, la de Fuentes del

EL SANTO CRISTO
DE LA AGONÍA, DE LIMPIAS



SANTOÑA.—LA PENITENCIARÍA DEL DUESO



BAREYO.

EL TEMPLO

Excursión 21

SANTANDER- SOLARES- LIMPIAS- RAMALES-ALTO DE ALISAS- LA CAVADA- VARGAS- RENEDO

149 kilómetros



Se sale por el mismo itinerario de la excursión anterior y se llega a Colindres. En Colindres se deja la carretera de Bilbao, se tuerce a la derecha y por la orilla del río Asón se llega a Limpias. Aquí se visita el célebre Cristo de la Agonía y se come en el Gran Hotel Royal. Se sigue luego las orillas del Asón, pasando por Ampuero y Rasines, y se llega a Ramales de la Victoria. Poco antes de llegar a este lugar se tuerce a la derecha, y por el Valle de Ruesga, dejando a la derecha la carretera que va a Matienzo, se llega a Arredondo. Aquí se deja a la izquierda el collado del Asón y se sube la cuesta del Alto de Alisas. Si se tiene la suerte de coronar Alisas en un día claro, hay la seguridad de disfrutar de un maravilloso panorama, ya mencionado en excursiones anteriores. En rápida pendiente, con numerosas y pronunciadas curvas, se desciende por Riotuerto hasta La Cavada. Desde La Cavada se puede regresar a Santander, bien directamente por Solares, o bien por Liérganes, Sarón, Vargas y Renedo, ambos itinerarios ya conocidos de nuestros lectores.



VISTA PANORÁMICA DE LIMPIAS



VISTA PANORÁMICA DE ARREDONDO Y LA PEÑA ROCÍAS



LA CUESTA DE ALISAS



Excursión 22

SANTANDER-ALTO ALISAS-ALTO
DE LOS TORNOS-PUERTO DE LAS
ESTACAS DE TRUEBA

180 kilómetros



Esta excursión podría titularse de los tres puertos, pues su objeto es dar a conocer al turista tres maravillosos paisajes de montaña. Tres puertos de la parte oriental de la provincia, como son el Alto de Alisas, el Alto de Los Tornos y el Puerto de las Estacas de Trueba. Ya son conocidos del lector de esta Guía los itinerarios que desde la capital conducen a los lugares visitados. Repetiremos, resumiendo, que saliendo de Santander con dirección a Solares y pasando por esta localidad y La Cavada, se sube al Alto de Alisas, por el cual se desciende a Arredondo y Ramales. Desde Ramales se sube al Alto de Los Tornos, y en la vertiente opuesta, en

Agüera, se tuerce a la derecha para llegar a Espinosa de los Monteros. Desde que pasamos Agüera estamos ya en tierras de Burgos, a cuya provincia pertenece también la importante villa de Es-



CARRETERA DE LA CUESTA DE ALISAS.



PUERTO DE LAS ESTACAS DE TRUEBA

pinosa de los Monteros, donde se hace una parada para comer. De Espinosa se sale por la carretera de la derecha, se sube por una larga, pero relativamente suave, pendiente al Puerto de las Estacas de Trueba, grandioso mirador tendido sobre un panorama admirable. Se abarca todo el pintoresco valle de Pas. La carretera forma un pronunciadísimo tobogán, con múltiples revueltas. En Vega de Pas se deja a la derecha la carretera de Villacarriedo. Se sigue a Entrambasmestas y se entra en la carretera de Burgos para, por Ontaneda y Renedo, regresar a Santander.

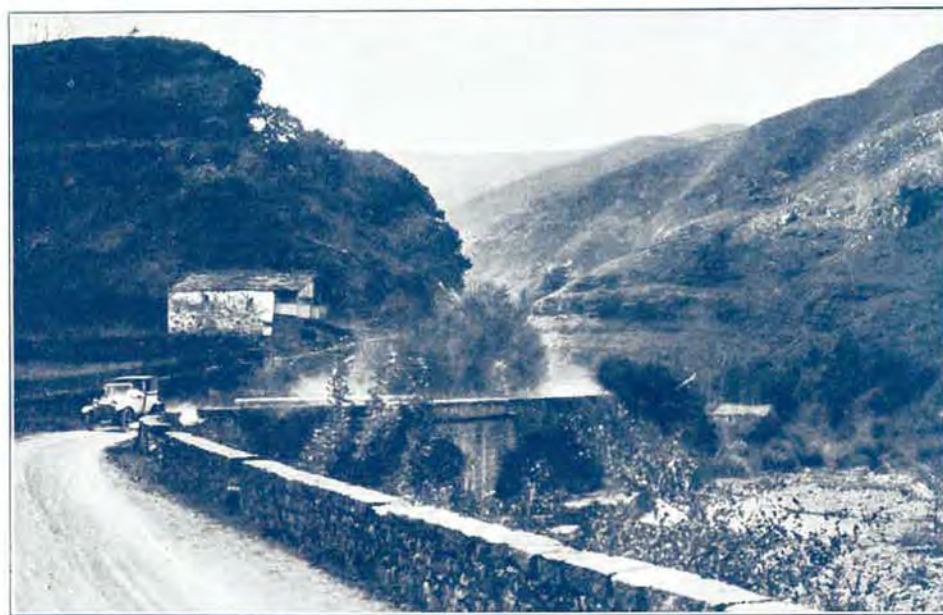

LA HOZ DE LA VEGA DE PAS.



Excursión 23 SANTANDER - PUERTO DEL ESCUDO - CORCONTE - REINOSA - HOCES DE BARCENA - HOCES DE LAS FRAGUAS - TORRELAVEGA

158 kilómetros

Desde Santander a Entrambasmestas se sigue el itinerario conocido de la excursión a Vega de Pas. En Entrambasmestas se deja a la izquierda la carretera de la Vega y se sigue la de Burgos. Hasta San Andrés de Lúena, la carretera pasa entre montañas y a orillas del río Lúena, ofreciendo el encanto de frondosos árboles y de mil detalles pintorescos. En San Andrés de Lúena es donde empieza la célebre cuesta del Escudo, que es la pendiente más fuerte de toda la provincia, llegando en algunos sitios a desniveles de 14 y 15 por 100. Desde la cima se disfruta de un bello panorama. En el fondo se extienden tierras llanas de las provincias de Santander y Burgos, y entre ellas el enorme páramo de la Birga. Al pie de la montaña se cruzan cuatro carreteras, que vistas desde arriba se asemejan a una enorme cruz blanca pintada sobre el campo. Al empezar el descenso del Escudo encontramos la divisoria de la provincia de Burgos, a la cual pertenecen ya los pueblos del pie de la montaña. La bajada por el lado de Burgos es relativamente corta y suave, y a su terminación se tuerce a la derecha y se entra en la carretera provincial de Reinoso. Al rodar un kilómetro surge Corconte con sus afamadas

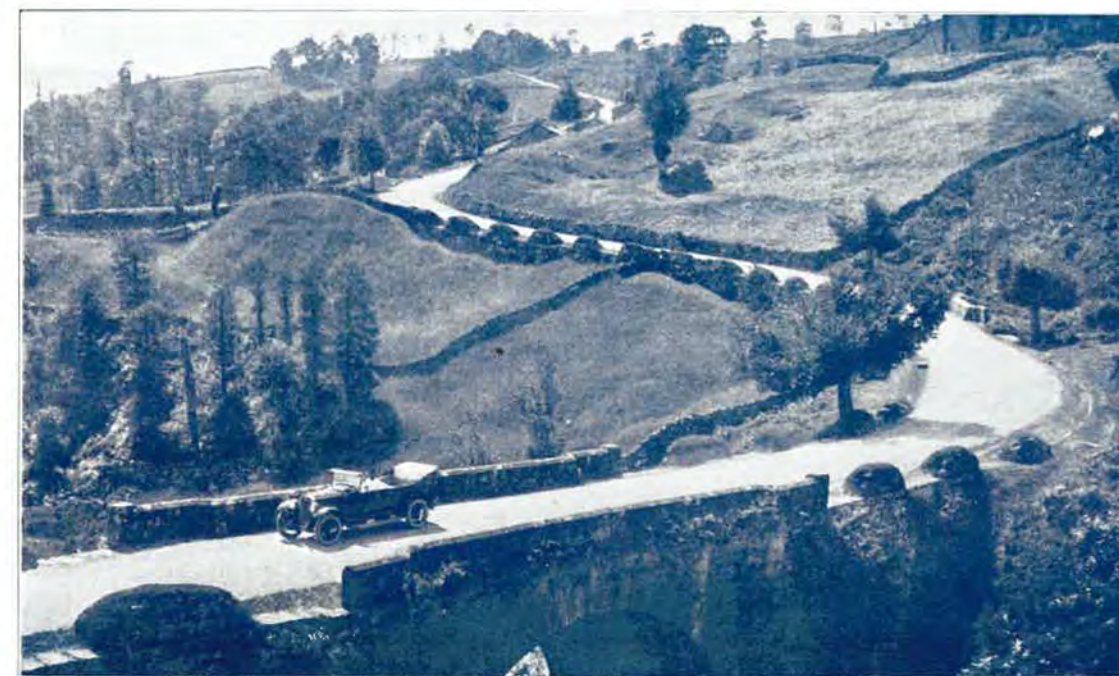

EL PUERTO DEL ESCUDO



GRAN HOTEL DEL BALNEARIO DE CORCONTE

blación importantísima, con una pujante y floreciente industria. De antiguo son famosas las vidrieras reinosanas, así como los selectos quesos del país, que tienen un gran mercado nacional. Pero la industria de más importancia, no sólo de la provincia de Santander, sino de España, pues entre las más notables industrias españolas figura, es la Constructora Naval. En Reinosa fabrica la Constructora Naval cañones y piezas de blindaje para los modernos acorazados. Reinosa es interesante también como lugar de verano, al que acuden distinguidas familias españolas para gozar de su envidiable clima de altura. Numerosos chalets y palacetes y hoteles de viajeros albergan cómodamente a la población veraniega y turista. Durante el invierno se practica el deporte de la nieve por algunos distinguidos aficionados. A cinco kilómetros de la población, en la aldea de Fontibre, están las famosas fuentes del Ebro. Para el regreso se sigue

aguas medicinales y con un soberbio y moderno hotel. Este importante Balneario está abierto durante los meses de julio a septiembre y constituye un lugar fresco, sano e incomparable para curas de aire y de reposo. Se sigue por La Población de Yuso, La Costana y Orzales y se llega y Reinosa, capital de la rica comarca de Campóo, en donde se hace una pequeña parada para comer. Reinosa es una po-



VISTA GENERAL DE REINOSA



CARRETERA DE REINOSA A BÁRCENA

la carretera de Valladolid, que pasa por Lantuelo, Santiurde y Pesquera, en un descenso vertiginoso, con pendientes pronunciadísimas. Estas pendientes, encajonadas entre montes y el río Besaya, constituyen lo que se llama las Hoces de Bárcena y terminan en el pueblo de Bárcena de Pie de Concha. El paisaje en esta parte del trayecto resiste la comparación con los más famosos paisajes de montaña del mundo. Se pasa luego por Portolín y, entrando en el valle de Iguña, se atraviesan Molledo, Arenas y Santa Cruz de Iguña, para llegar a Las Fraguas. Desde aquí se sigue a la inversa el itinerario de la excursión n.º 14 y se llega a Santander.

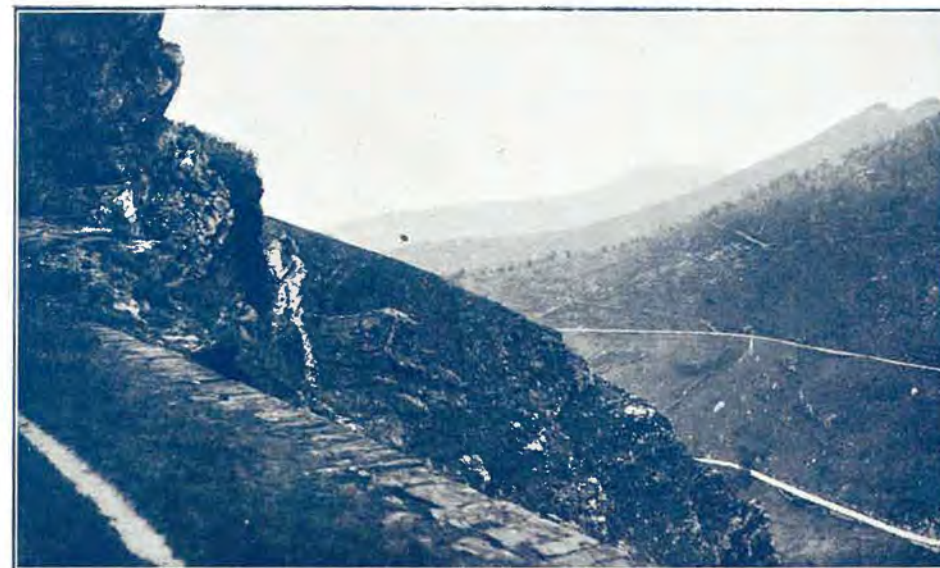

LAS HOCES DE BÁRCENA



REINOSA.—FERIA DE SAN MATEO



LAS HOCES DE LAS FRAGUAS



Excursión 24

SANTANDER - TORRELAVEGA - HOCES
DE BARCENA-REINOSA-TAJA
HIERRO-CABEZON DE LA SAL

172 kilómetros

Desde Santander a Reinosa se sigue a la inversa el itinerario del regreso de la excursión anterior. En Reinosa se hace un alto para comer. El regreso se emprende por la carretera de Cabezón de la Sal. A pocos kilómetros encontramos el pueblo de Salces, cercano a Fontibre, donde ya dijimos que tiene su célebre cuna el río Ebro. Un cartel en la carretera indica la proximidad de las famosas fuentes. Se recomienda a los turistas echen allí pie a tierra para contemplar el bello cuadro rústico impregnado de una dulce emoción. Por Espinilla y Soto, donde empieza una larga subida, desde cuya altura se domina todo el bello valle de Campóo, se llega a Taja Hierro, a 1.080 metros sobre el nivel del mar. El descenso hasta Saja constituye otro de los espectáculos más hermosos que ofrece la provincia. Corre el auto paralelo al río Saja y se llega a Valle de Cabuérniga, pasando por los pueblos de El Tojo, Fresneda, Renedo y Selores. Se pasa luego por Barcenillas y Ruate, y una vez



EL NACIMIENTO DEL EBRO

CANTABRIA : CARS :



VALLE DE CAMPÓO. —
VISTA TOMADA DESDE LA
SUBIDA A TAJAHIERRO

rebasada la Hoz de Santa Lucía se llega a Carrejo. A los pocos kilómetros de este pueblo se entra en Cabezón de la Sal, floreciente localidad, que tomó su nombre de unas importantes salinas que existen en sus alrededores. También hallamos aquí una modernísima fábrica de tejidos. Después de atravesar el pueblo de Cabezón se sigue por la carretera de Oviedo el itinerario de la excursión n.º 10 hasta Torrelavega y desde esta ciudad se regresa a Santander directamente por Puente Arce.



PUERTO DE SAJA

SANTANDER

CANTABRIA : CARS :



UNIÓN DE LOS RÍOS SAJA Y ARGOZA EN CORREPOCO. — EL TOJO



VALLE DE CABUÉRNIGA. — MONTAÑAS DEL ESCUDO

SANTANDER



CABEZÓN DE LA SAL.—PORTALADA ANTIGUA



QUIJAS.—EL PALACIO DE VILLATORRE



Excursión 25

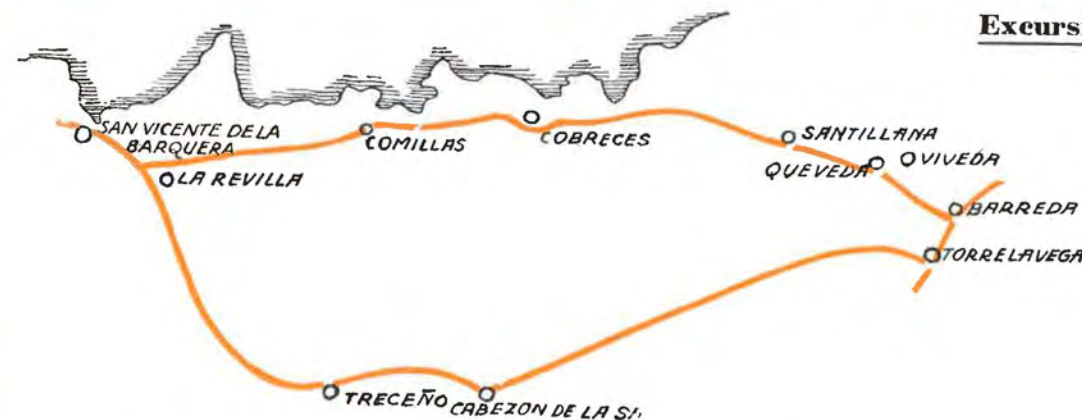

SANTANDER - SANTILLANA - COMILLAS - SAN VICENTE DE LA BARQUERA - CABEZON DE LA SAL - TORRELAVEGA

124 kilómetros

Desde Santander a Comillas se sigue el mismo itinerario de la excursión n.º 10; es decir, que al llegar a Barreda se tuerce a la derecha para pasar por Viveda, donde se encuentra la casa solar de Calderón de la Barca, Quevedo y Santillana del mar. En Comillas dejaremos el palacio de los señores marqueses a la izquierda, y a la derecha el grandioso Seminario Pontificio, que se alza en una colina que domina el pueblo. Se sigue por la carretera de Oviedo, y entre Comillas y La Revilla hallaremos el campo de golf de Oyambre, punto de cita en el verano de las más linajudas familias españolas. Una vez en La Revilla y a la derecha se sigue hacia San Vicente de la Barquera, cuya espléndida vista panorámica es una de las más gratas sorpresas de este viaje. Rodea a San Vicente una enorme marisma que atraviesa un larguísimo puente de piedra del siglo XVI con treinta y dos ojos. Paramos en San Vicente para comer y se recomienda la visita de las ruinas del antiquísimo castillo que domina el pueblo, y la iglesia parroquial, que encierra una inestimable joya de arte, la estatua yacente del inquisidor Corro, hijo de la localidad. El regreso se hace por La Revilla, se sigue a la derecha por la carretera de Oviedo y se baja la cuesta de la Erran, que nos conduce a Treceño. Desde allí se continúa hasta Cabezón de la Sal. A partir de Cabezón se repite el itinerario de la excursión anterior para regresar a Santander.

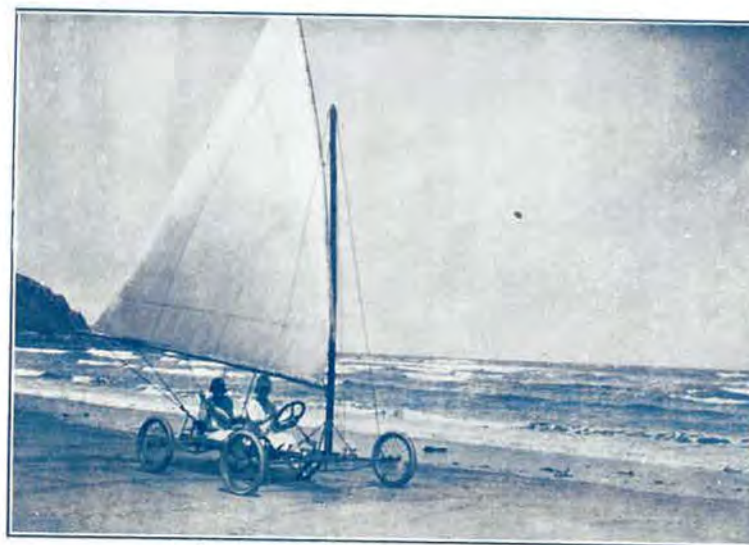

CAMPO DE GOLF DE OYAMBRE

Nota.—Para detalles de la historia de San Vicente de la Barquera véase la Guía Práctica del Turista.



VISTA PANORÁMICA DE SAN VICENTE DE LA BARQUERA



SAN VICENTE DE LA BARQUERA.—MURALLAS DEL SIGLO XVI

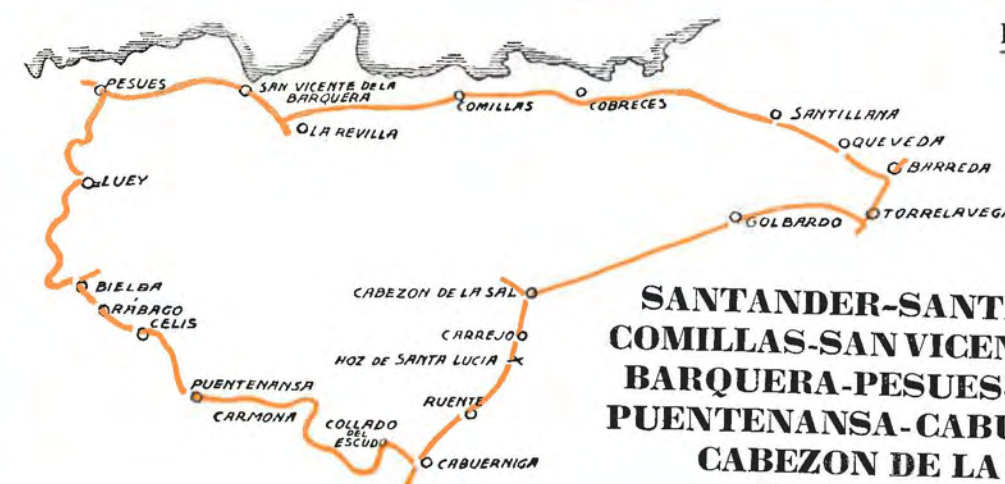

SANTANDER-SANTILLANA- COMILLAS-SAN VICENTE DE LA BARQUERA-PESUES-BIELBA- PUENTENANSA-CABUERNIGA- CABEZON DE LA SAL- TORRELAVEGA

161 kilómetros



GOLBARDO.—PEÑA CARRANCEJA (CARRET. DE TORRELAVEGA)

Se sale de Santander, haciendo el mismo recorrido de la excursión anterior hasta llegar a San Vicente de la Barquera. Por la carretera de Oviedo y saliendo de San Vicente por un estrecho puente se sube una suave pendiente y se llega a Pesues, en la desembocadura del río Nansa. El paisaje de costa es de una gran belleza. En Pesues se abandona la carretera de Oviedo, se tuerce a la izquierda y se entra en la que conduce a Puentenansa. Una vez pasado Luey se baja a Bielba, se deja a la izquierda la carretera de Treceño y se siguen las orillas del río Nansa por Rábago y Celis hasta llegar a Puentenansa. En esta localidad se tuerce a la izquierda para entrar en la carretera provincial de Cabuérniga, atravesando los collados de Carmona y del Escudo. Desde Cabuérniga se sigue, para el regreso a Santander, el itinerario de la excursión n.º 24.



VISTA PANORÁMICA DE PUENTENANSA



VISTA PANORÁMICA DE CARMONA



Excursión 27

SANTANDER-PICOS DE EUROPA

250 kilómetros

Hasta Pesues se sigue el mismo itinerario de la excursión anterior. Se deja a la izquierda la carretera de Puentenansa y se llega hasta Unquera. Poco antes de cruzar el puente tendido sobre el Deva se tuerce a la izquierda. Se sube por la carretera hasta San Pedro de las Vaderas, y a lo lejos y a la derecha se descubren ya los

Picos de Europa. La carretera baja rápidamente a la provincia de Asturias, alcanzándose en el llano el



bonito pueblo de Panes. Aquí se deja a la derecha la carretera que conduce a Cabañales y a Covadonga. A poca distancia de Panes empieza la grandiosa garganta de La Hermida, uno de los más imponentes desfiladeros que se conocen. El camino va encajonado entre masas enormes de montañas de piedra, a las que sirve de cornisa. A los pies y a grandes profundidades corre el río Deva. En La Hermida se alza un balneario muy concurrido en la época termal. Poco después de La Hermida queda a la izquierda la iglesia de Lebeña, precioso ejemplar del arte románico del siglo X, declarada monumento nacional. Por la derecha se da vista a la Sierra de Andara. Al llegar a Puente Ojedo, la carretera de la derecha nos conducirá a Potes, centro de la interesante y pintoresca región lebaniega. Volviendo hacia Puente Ojedo se sigue la carretera de la derecha, que sube por los valles de Cabezón de Liébana y Valdeprado. Esta subida constituye el bellísimo Puerto de Piedraslenguas. Al llegar al Alto de Cantalaguardia se bifurca la carretera, siguiendo a la derecha hasta el alto de Piedraslenguas, donde tiene su fuen-

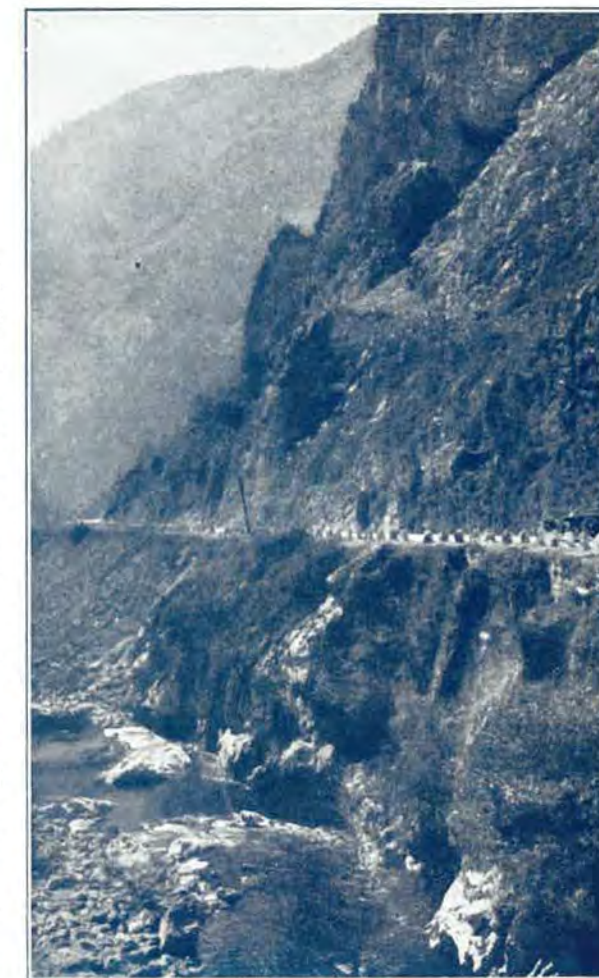

LAS HOCES DE LA HERMIDA

CANTABRIA : CARS :

te el río Pisuerga. Por este punto entramos en Castilla, por la provincia de Palencia. En el alto dicho de Cantalaguardia, a 1.330 metros sobre el nivel del mar, podrá detenerse el turista a contemplar el soberbio paisaje. Desde allí se abarca, hacia la izquierda, todo Liébana con los Picos de Europa, cuyas cimas parecen flotar sobre un mar de nubes, y a la derecha, Peñalabra, en la divisoria de las tres vertientes de España. Se sigue la excursión por Salceda, Puente Pumar y se llega al grandioso Paso de Bejo, que es un cañón abierto entre ciclópeas piedras sobre el río Nansa. Desde el Paso de Bejo se deja a la derecha Tudanca, donde se alza la casona en que se desarrolla la acción de PEÑAS ARRIBA, la inmortal novela de don José María de Pereda. Bajando las orillas del Nansa se llega a Puenteansa, y desde allí se regresa a Santander por el itinerario de la excursión anterior.



SANTO TORIBIO DE LIÉBANA

Nota.—Para detalles históricos de Potes, Liébana y excursiones que a los Picos de Europa pueden hacerse, véase la Guía Práctica del Turista.



PEÑA DE BEJO.—TUDANCA

SANTANDER

CANTABRIA : CARS :



CARRETERA DE POTES

CARRETERA DE POTES

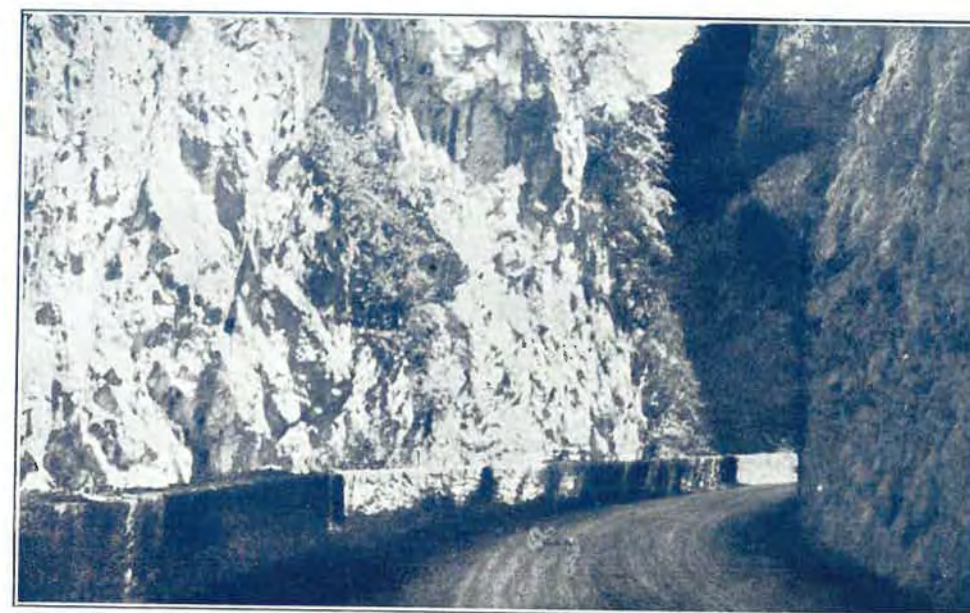

CARRETERA DE POTES.

SANTANDER



PICOS DE EUROPA

Foto O. Eche



SANTANDER-CASTRO URDIALES

Se sale de Santander por la carretera de Bilbao y hasta Laredo se sigue el itinerario ya conocido. De Laredo a Castro Urdiales, la carretera va bordeando la orilla del mar en un trayecto muy sinuoso, con frecuentes y pronunciadas curvas. En la misma salida de Laredo empieza la fuerte pendiente que sube al alto de Seña, desde donde se divisa, formando un bello cuadro con el mar por fondo, Laredo y la bahía de Santoña (véase excursión n.º 20). Desde el alto de Seña se desciende al poético valle de Liendo, patria del poeta Casimiro del Collado. Se atraviesa Liendo y se vuelve a subir otra gran pendiente, desde la que se baja zigzagueando a Nocina, en la desembocadura del río Agüera. Se atraviesa un viejo y estrecho puente, se hace un gran rodeo por la mar-



VISTA PANORÁMICA DE CASTRO URDIALES

gen de la ría, y por la carretera que va paralela a la costa y mordiéndola se llega a Castro Urdiales, que es una de las ciudades más bonitas y más importantes de Santander. Al norte de la ciudad se hallan las ruinas de un castillo de Templarios. Notable es la iglesia parroquial de Santa Marina, que se alza sobre una roca que avanza en el mar, y el Peñón de Santa Ana, pintoresco mirador sobre el mar. En Castro Urdiales es muy importante la industria pesquera, así como la minería de sus alrededores. En la ciudad existen cargaderos de mineral de hierro muy frecuentados por barcos de todas las naciones. Existen también hermosos paseos y modernos edificios. En verano afluyen muchos bañistas de todos los puntos de España, pues sus baños de mar, en una cómoda y bonita playa, son justamente muy afamados. La distancia desde Santander hasta Castro Urdiales es de 74 kilómetros.

Nota.—Para detalles de la interesante población, la Flavióbriga de los romanos, véase la Guía Práctica del Turista.



CASTRO URDIALES.—PEÑÓN DE SANTA ANA

SANTANDER-BILBAO

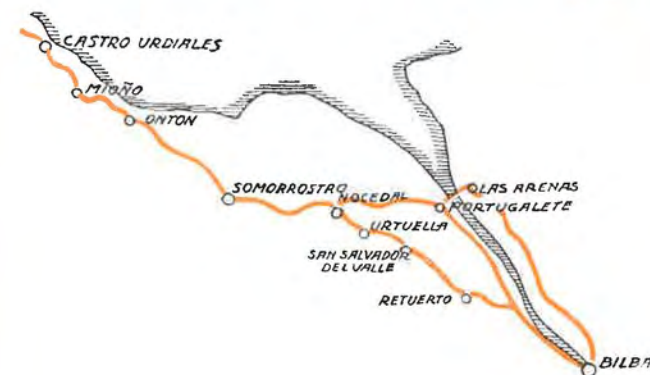

SALTA CABALLO

Hasta Castro Urdiales se sigue el mismo itinerario de la excursión anterior. A la salida de Castro Urdiales se tuerce a la izquierda para llegar a Mioño. Después de Mioño se sube la famosa cuesta de Salta Caballo, que nos conduce a Ontón. Desde Mioño a Ontón, la subida y el descenso ofrecen emocionantes espectáculos de naturaleza abrupta, de curiosas formaciones geológicas, característica del suelo accidentado. En el kilómetro 85 se entra en la provincia de Vizcaya, se pasa Somorrostro, teatro de las sangrientas batallas de la segunda guerra

civil, y se llega a Nocedal, donde, se puede seguir la carretera general que pasa por Ortuella, San Salvador del Valle y Retuerto, o torcer a la izquierda para ir a Portugalete y desde este lugar a Bilbao por el Desierto, Luchana y Zorroza, o bien atravesar el puente colgante para pasar a Las Arenas y seguir por la orilla opuesta de la ría, por Axpe y Deusto. El recorrido por la provincia de Vizcaya se hace por una comarca riquísima, con importantes poblaciones mineras e instalaciones industriales.



CARRETERA DE MIOÑO A ONTÓN

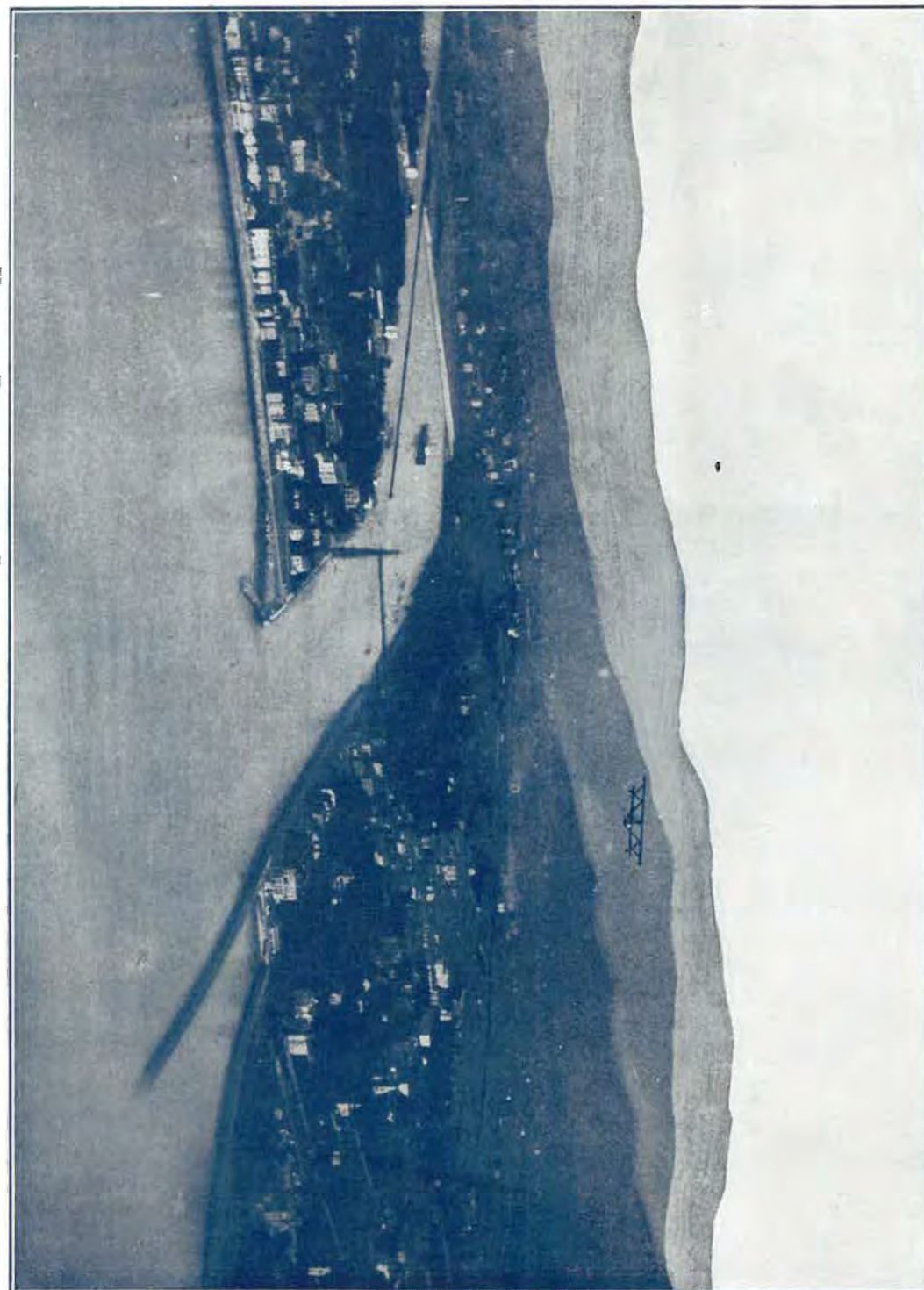

VISTA DE PORTUGALETE Y LAS ARENAS, TOMADA DESDE UN AEROPILANO

Excursión 30



SANTANDER-SAN SEBASTIAN

En general, las carreteras que desde Santander conducen a San Sebastián, pasando por Bilbao, están bien conservadas y presentan una línea ondulada, sinuosa y pintoresca. Entre otros florecientes pueblos se atraviesan Laredo, Castro Urdiales, Las Arenas, Deva, Guetaria y Zarauz, todos dotados de renombradas playas. El itinerario a recorrer es el siguiente: De Santander a Bilbao, el mismo de la excursión anterior. De Bilbao se sale por el Paseo del Arenal y por la estación de Achuri. Se entra en la carretera general de San Sebastián, y en Dos Caminos se deja a la derecha la carretera de Vitoria. Dejamos Galdácano a la derecha y poco después llegamos



GUETARIA

a Amorebieta, en cuya plaza hay un cruce de carreteras que pasaremos en línea recta, sin desviarnos ni a derecha ni a izquierda. La carretera corre aquí entre dos hileras de edificios. A los 10 kilómetros estaremos en Durango. Se atraviesa este pueblo, rodeando el atrio de la iglesia de Santa María. Hasta Deva, el camino ofrece pendientes suaves; se pasa por Bériz, dejando a la derecha los baños de Zaldívar; se sube una sinuosa pendiente y se desciende a Ermua, para entrar en la provincia de Guipúzcoa. En Eibar, importantísima población industrial, célebre por su fabricación de armas de fuego, el automóvil cruza el pueblo en toda su longitud. A los tres kilómetros de aquí se deja a la derecha la carretera de Vitoria y se llega luego a Elgóibar, donde hay un cruce de carreteras. Se tuerce a la derecha, se atraviesa un puente, y en la plaza de los Fueros, del mismo Elgóibar, se toma a la izquierda el camino de San Bartolomé. Se llega después a Alzola, donde hay un afamado balneario. Al llegar a este lugar se cruza el río Deva por un puente que forma un zigzag, y a la salida del puente se deja a la izquierda el hotel del balneario. Aquí se tuerce a la derecha; se sigue, bordeando el río, hasta llegar a Deva. De Deva a Zumaya, la carretera es penosa y muy pintoresca. A la salida de Deva, una pendiente muy sinuosa nos lleva a Iciar, desde donde descendemos a Zumaya, y de aquí, por muy buen camino, constantemente a la vista del mar, a Guetaria y Zarauz. Se atraviesa el bonito pueblo de Zarauz en toda su extensión y se sube otra pendiente que termina en su descenso en Orio. Se cruza también este pueblo, se pasa por Usurbil, y a los tres kilómetros de este lugar se entra en la carretera de Tolosa. Siguiendo esta carretera, a los siete kilómetros se alcanza San Sebastián, previo el paso bajo un túnel de unos 100 metros de longitud. La entrada en la bella capital donostiarra se hace por la calle de San Marcial.

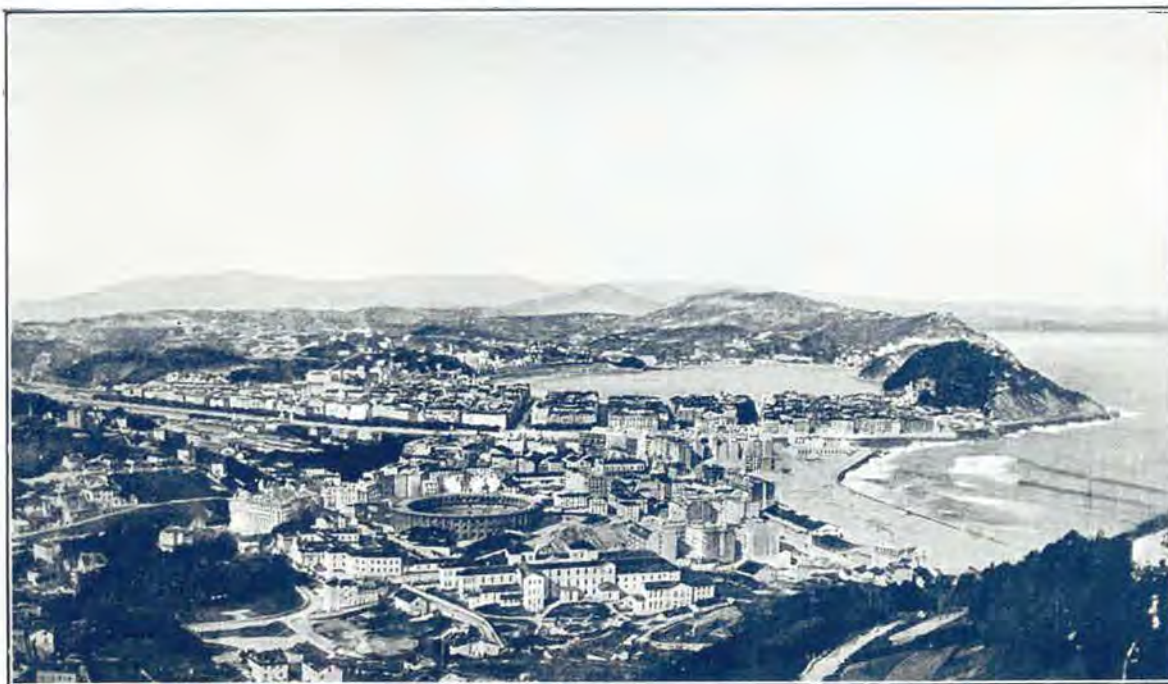

VISTA PANORÁMICA DE SAN SEBASTIÁN DESDE EL MONTE ULÍA

SANTANDER-BURGOS

De Santander a Burgos existen 156 kilómetros de distancia. La carretera es buena, ondulada en todo el recorrido y con varias pendientes de más de 14 por 100. Se sigue el siguiente itinerario: Salida de Santander por la carretera de la zona marítima. Se llega a Muriedas y se deja a la izquierda la carretera de Bilbao, continuando por Revilla, el Alto de La Morcilla, Parbayón, Renedo, Vargas y Puente Viesgo. Desde Puente Viesgo, las márgenes del río Pas ofrecen al turista una sucesión de bellísimos paisajes. Se pasa por Aes, Sotc, Corveia, Villegar, San Vicente de Toranzo, Ontaneda y Alceda. Continuando el curso del río Pas dejamos en Entrambasmestas, a la izquierda, la carretera que por la Vega de Pas va a Espinosa de los Monteros. Se sigue la margen del río Luenta y una vez pasado San Andrés de Luenta se inicia la cuesta del Escudo, cuyo puerto se atraviesa a una altura de 988 metros sobre el nivel del mar. El descenso hasta Cabañas de Virtus es corto y suave. Se deja a la derecha el gran hotel del balneario de Corconte y se sigue por Cilleruelo de Bezana, subiendo a Escalada, para descender luego a Quintanilla de Escalada, en un descenso que forma un bello tobogán natural. En Quintanilla de Escalada se cruza el río Ebro sobre un viejo puente de piedra y se sigue, bordeando el río, por Valdelateja,



BURGOS.—LA PLAZA MAYOR

San Felices y Cobanera. La carretera sube a Tubilla del Agua, a una alta meseta que forma largo páramo. Tan desolada es esta meseta y tan azotada por los elementos, que de trecho en trecho se elevan altas pilastras que sirven para indicar en invierno a los viandantes el camino, pues la carretera queda completamente cubierta de nieve, borrándose todos sus perfiles. Una vez atravesado el páramo, se pasa por los pueblos de Quintanilla Sobresierra, San Martín, Ubierna, Sotopalacios, Vivar del Cid, Quintanilla, Vivar y Villatoro y se llega a Burgos.



BURGOS.—LA CATEDRAL, DESDE EL ESPOLÓN

SANTANDER-ASTURIAS

ITINERARIO A OVIEDO: Salida de Santander por la Alameda de Oviedo. Por el trayecto ya recorrido en excursiones anteriores se llega a Torrelavega. En el cruce de La Quebrantada se tuerce a la derecha y se sigue por Puente San Miguel, Quijas, Barcenaciones y Casar de Periedo a Cabezón de la Sal. Desde aquí a San Vicente de la Barquera la carretera es pintoresca y muy agradable. Se cruza Treceño, y al llegar al alto de La Revilla se puede admirar el espléndido panorama de San Vicente, en cuya localidad se entra sobre un larguísimo puente de piedra del siglo XVI. Se sale de San Vicente por otro puente muy estrecho, se pasa por Pesues y se llega a Unquera, donde a la izquierda se deja la carretera que conduce a los Picos de Europa. Se cruza un puente moderno sobre el Deva y se entra en Asturias. Por los pueblos de Villago y Puertas se llega a Llanes, bonita y rica población situada a mitad del camino de Oviedo a Santander. Se atraviesa Llanes y se sigue la carretera general de Oviedo, que en parte va por la orilla del mar. Se pasa Posada y Nueva y se llega a Ribadesella, preciosa población de la costa. Medio kilómetro antes de llegar a Ribadesella se deja a la derecha la carretera que por la costa va a Gijón, y se sigue la que nos lleva a Arriendas. Este trozo del itinerario, por las orillas del Cella, es precioso. Un kilómetro antes de llegar a Arriendas se tuerce a la derecha, dejando a la izquierda la carretera que va a Covadonga. Se atraviesa Arriendas en toda su longitud y sigue luego la carretera por camino llano, y a orillas del Piloña, por Huelgas y Villamayor, se deja a la derecha la carre-

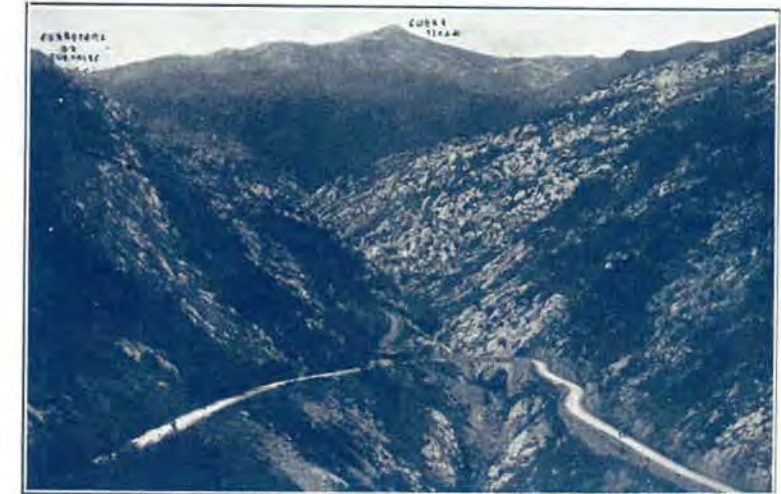

CARRETERA DE CABRALES

CANTABRIA : CARS :

tera que va a los baños de Borines y se llega poco después a Infiesto. Se atraviesa este pueblo y a su terminación se tuerce a la derecha, cruzando un puente, y se continúa un rato por un camino muy pintoresco y a orillas del río hasta llegar a un cruce de carreteras; se deja a la derecha la que conduce a Villaviciosa, y torciendo a la izquierda se atraviesa un puente donde empieza una sinuosa pendiente, se pasa luego por Nava y Secada y se llega a Pola de Siero, importante pueblo asturiano. En este pueblo, a la derecha hay una carretera que conduce a Gijón. Sin desviarnos de la nuestra, seguimos derecho, y a los quince kilómetros y por camino ondulado y pintoresco se llega a Oviedo. La distancia de Oviedo a Santander es de 212 kilómetros.

ITINERARIO A GIJÓN: Para ir a Gijón se sigue el mismo itinerario hasta Ribadesella. A la salida de esta población se atraviesa un hermoso puente sobre la ría y se sigue la carretera, que sube en pintoresca pendiente al pueblo de San Esteban de Leces, desde donde se atalaya un precioso panorama. De San Esteban se sigue a Caravia, para bajar luego a la Isla, que queda a la derecha. Poco después se llega a Colunga, precioso pueblo donde existen muchos palacetes de gente adinerada. Continuando la carretera, que ofrece varias pendientes y hermosos paisajes, se llega a Salas y Villaverde. Se bordea la ría de Villaviciosa, se pasa junto a la importante fábrica de sidra de «El Gaitero», que se deja a la derecha, y se llega a la propia población de Villaviciosa. Desde aquí el camino hasta Gijón sigue una sinuosa carretera, algo accidentada, con muchos zigzags y fuertes pendientes. Un poco antes de llegar a Santa Eulalia se distingue en el fondo la vista panorámica de Gijón. El recorrido de esta excursión es de 196 kilómetros.

ITINERARIO A COVADONGA: Para ir de Santander a Covadonga se pueden seguir varios itinerarios. Salida por la carretera de Oviedo para llegar a Unquera, a cuya entrada y antes de atravesar el puente sobre el río Deva se tuerce a la izquierda y se sigue el itinerario de la excursión n.º 27. Se llega así hasta Panes. A la entrada de este pueblo se deja a la izquierda la carretera de los Picos de Europa y se tuerce a la derecha para atravesar un puente y seguir por la orilla del río Cares a Trescares, Aenas de Cabrales y Carreña. El camino bordea abismos imponentes y marcha encajonado entre abruptos montes y moles de piedra. Se atraviesa luego Robellada y Onís y se llega a Soto, a cuatro kilómetros de Cangas de Onís. En Soto se tuerce a la izquierda y por un estrecho y pintoresco camino se llega a Covadonga. Dejamos a la derecha la estación del ferrocarril y se sube por una pronunciada pendiente de brascas revueltas, para detenernos frente al hotel Pelayo. Desde allí podemos precisar el panorama grandioso de la montaña y la contemplación de la Basílica y el Santuario a pocos metros.

Otro itinerario: El mismo recorrido de la excursión de Oviedo hasta Posada. Allí se tuerce a la izquierda, y en Robellada se sigue la carretera de Onís, perteneciente al anterior itinerario.

Otro itinerario: Se sigue el recorrido de la excursión de Oviedo hasta Arriandadas, y poco antes de llegar a esta localidad se tuerce a la izquierda, para seguir por Cangas de Onís.

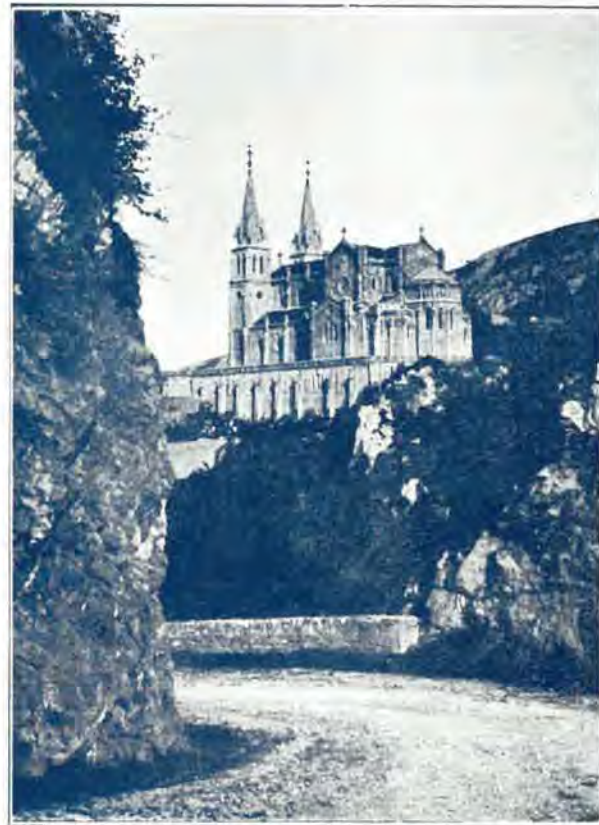

BASÍLICA DE COVADONGA

MAR CANTABRICO

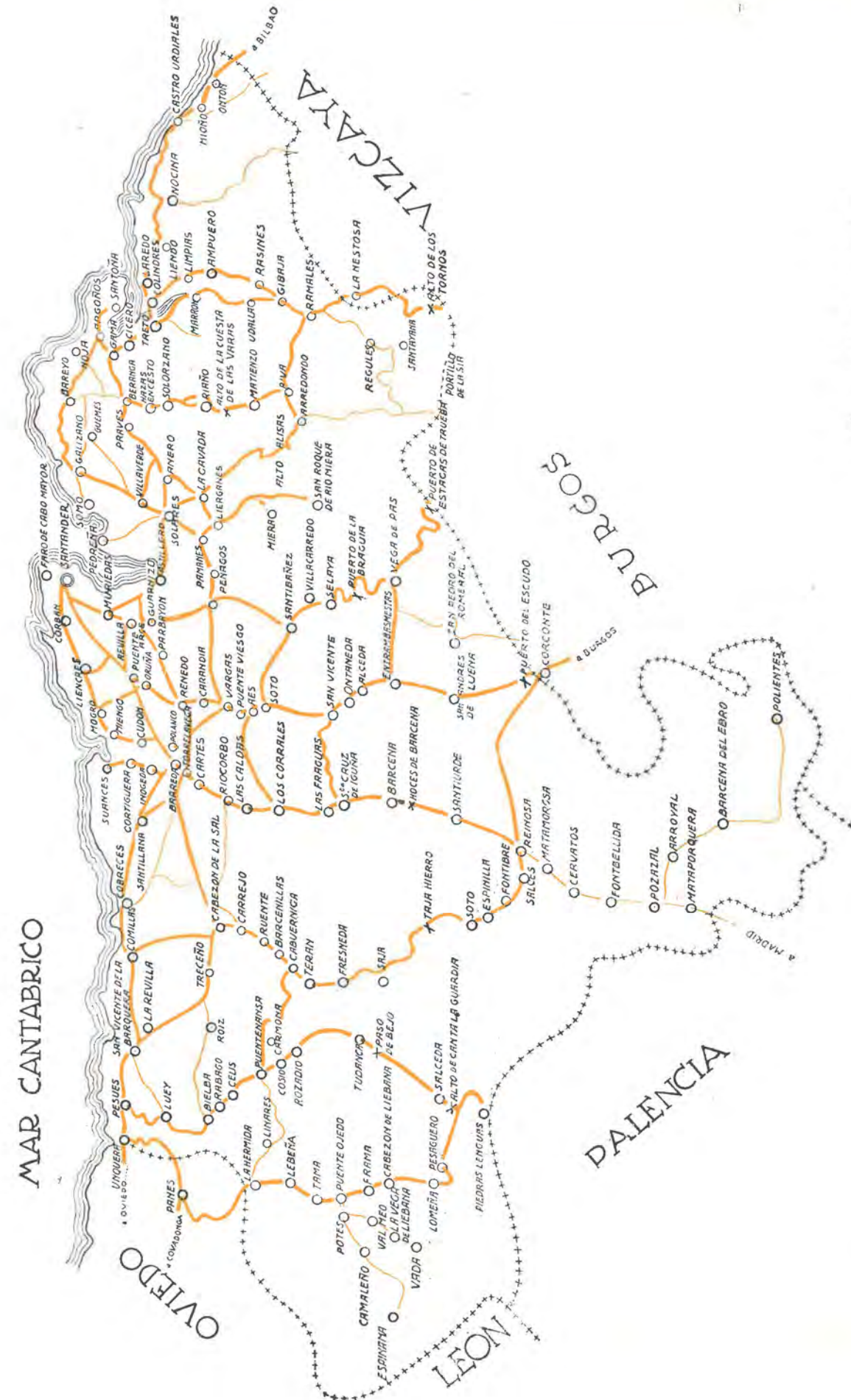

CARRETERAS
DE LA
PROVINCIA DE SANTANDER

Carreteras de los Itinerarios de esta Guía

VAPORES CORREOS
 de la
Compañía Trasatlántica Española

SERVICIOS REGULARES

RÁPIDO	: ESPAÑA—NUEVA YORK	9 Expediciones anuales		
DIRECTO	{ NORTE DE ESPAÑA—CUBA Y MÉJICO	16	"	"
RÁPIDO				
EXPRESO	: MEDITERRÁNEO—ARGENTINA	14	"	"
LÍNEA	: MEDITERRÁNEO—CUBA Y MÉJICO	14	"	"
LÍNEA	: MEDITERRÁNEO—COSTA FIRME Y PACÍFICO	11	"	"
LÍNEA	: MEDITERRÁNEO—FERNANDO PÓO	12	"	"
LÍNEA	: A FILIPINAS	3	"	"

SERVICIO TIPO GRAN HOTEL / T. S. H. / RADIO-
 TELEFONÍA / ORQUESTA / CAPILLA, ETC., ETC.

Para informes, a las agencias de la «Compañía Trasatlántica» en los principales puertos de España.
 En Barcelona, Oficinas de la Compañía: Plaza de Medinaceli, 8

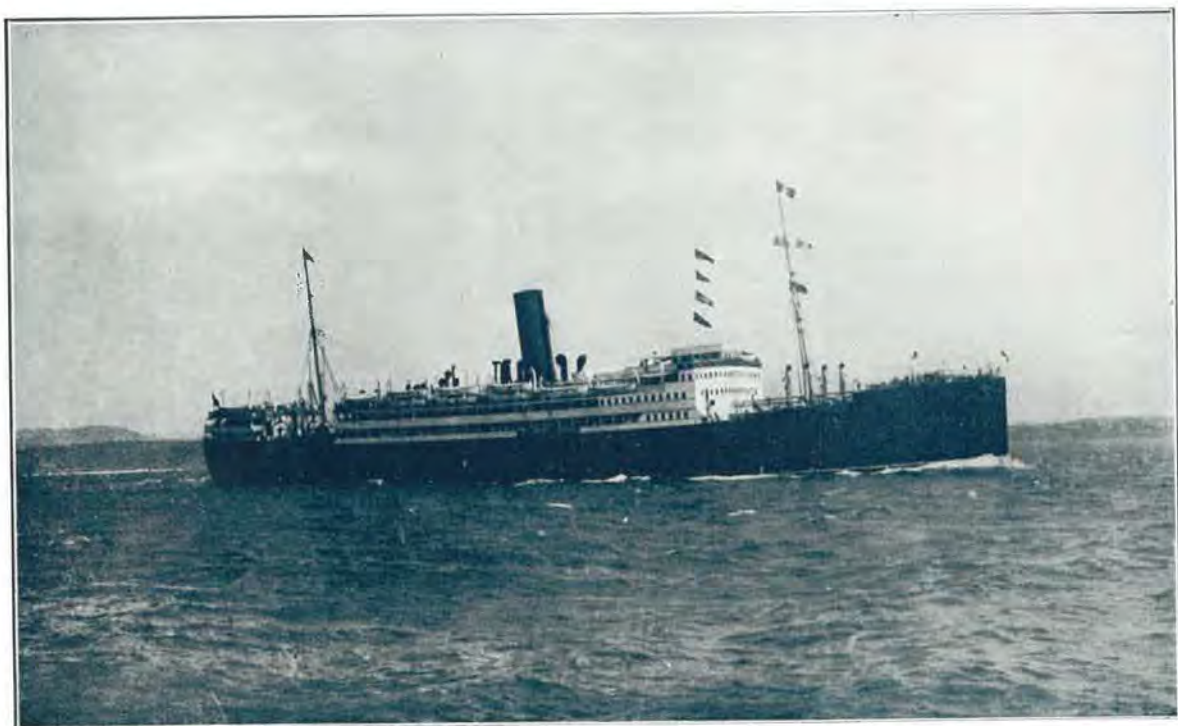

EL NUEVO Y RÁPIDO VAPOR CORREO "CRISTÓBAL COLÓN", DE LA LÍNEA DEL NORTE DE ESPAÑA A CUBA Y MÉJICO

Compañía Trasatlántica
Española



VIAJES DE TURISMO

de ESPAÑA a NUEVA YORK y viceversa por el moderno
 vapor de lujo «**Manuel Arnús**»
 (nueve expediciones anuales)

y de SOUTHAMPTON A SANTANDER y viceversa por el
 magnífico vapor «**Reina María Cristina**»
 (seis expediciones anuales)



Gran comfort - Espléndida cocina - Orquesta
 Fiestas a bordo - Piscina - Tennis, etc.

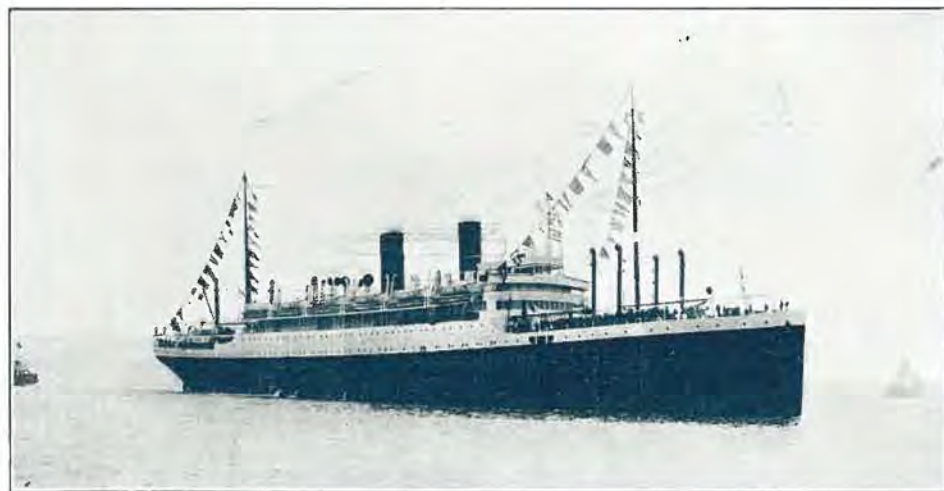

VAPOR "CUBA", DE LA LÍNEA DE CUBA Y MÉJICO, ENTRANDO EN SANTANDER EN SU VIAJE INAUGURAL

COMPAGNIE GÉNÉRALE TRANSATLANTIQUE VAPORES CORREOS FRANCESES

Servicio mensual de vapores rápidos, a cuatro hélices, para
HABANA Y VERACRUZ
Salidas de SANTANDER, el 22 de cada mes

Para detalles dirigirse a los Consignatarios en Santander, VIAL HIJOS, Paseo de Pereda, 25
Teléfono 1058

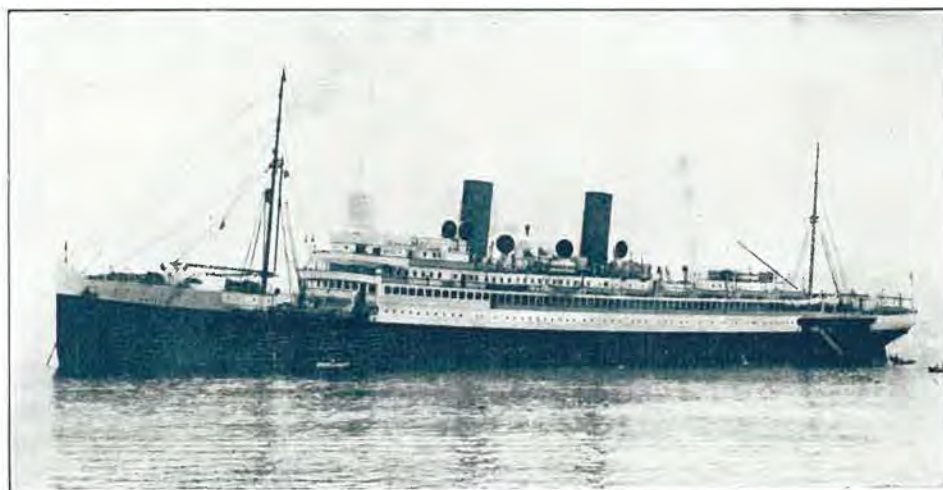

VAPOR "ESPAGNE", DE LA LÍNEA DE CUBA Y MÉJICO, ATRACADO AL MUELLE DE LA COMPAÑÍA EN SANTANDER

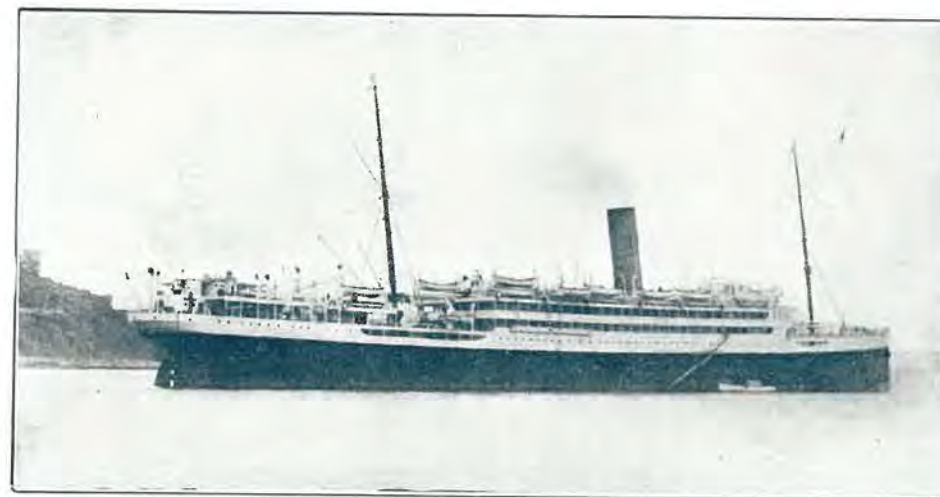

EL MODERNO Y LUJOSO VAPOR "ORBITA", DE LA LÍNEA CUBA-PANAMÁ-AMÉRICA DEL SUR

P. S. N. C. - Compañía del Pacífico *Vapores correos ingleses*

Servicio quincenal de vapores rápidos de dos y tres hélices para
**HABANA, CENTROAMÉRICA Y PUERTOS DE
PERÚ Y CHILE, vía CANAL DE PANAMÁ**

Viajes de regreso con escalas en LA ROCHELLE-PALICE, PLYMOUTH Y LIVERPOOL

Para informes dirigirse a sus Agentes en Santander: HIJOS DE BASTERRECHEA
Paseo de Pereda, 9, entresuelo — Teléfono 3441

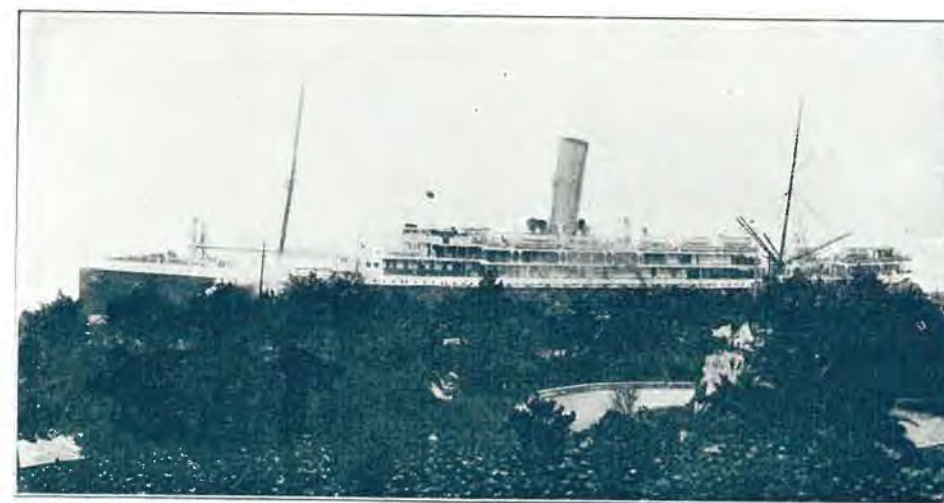

EL MAGNIFICO VAPOR "ORCOMA", ATRACADO EN EL PUERTO DE SANTANDER

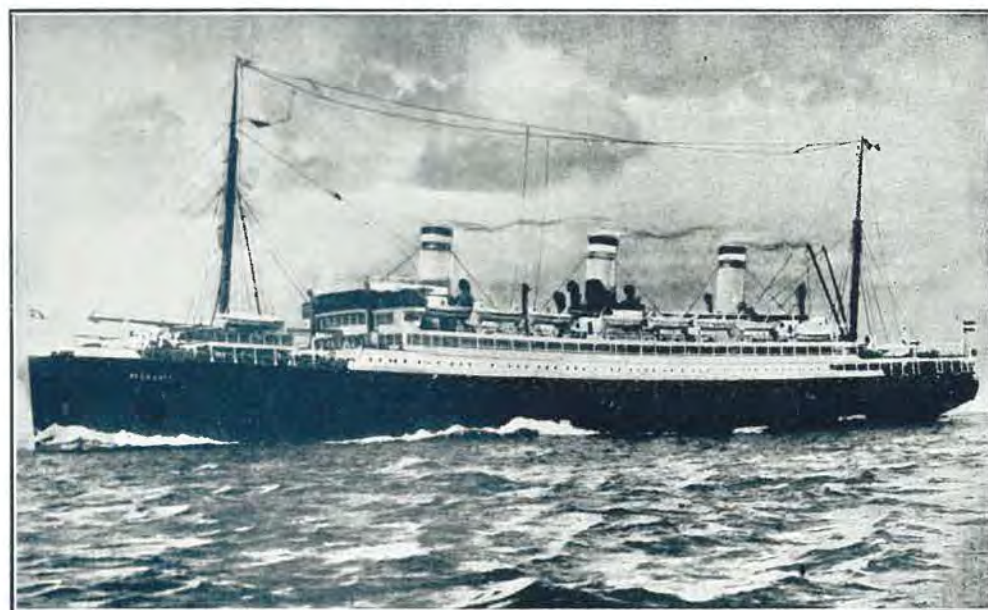

Hamburg-Amerika- Linie

Compañía Hamburguesa-Americana



VIAJES DE RECREO

en los magníficos vapores de gran lujo y a tres hélices, de 20.000 toneladas cada uno

“**RELIANCE**” y “**RESOLUTE**”
a los Fiords de Noruega e Islas de Spitzberg en la zona glacial.

Salidas de Hamburgo el 3 y 17 de Julio

Duración de cada viaje: 23 días



Los agentes de la Compañía en Santander, señores HOPPE y Cía., tendrán mucho gusto en facilitar a quien los solicite detalles de estos dos viajes polares.

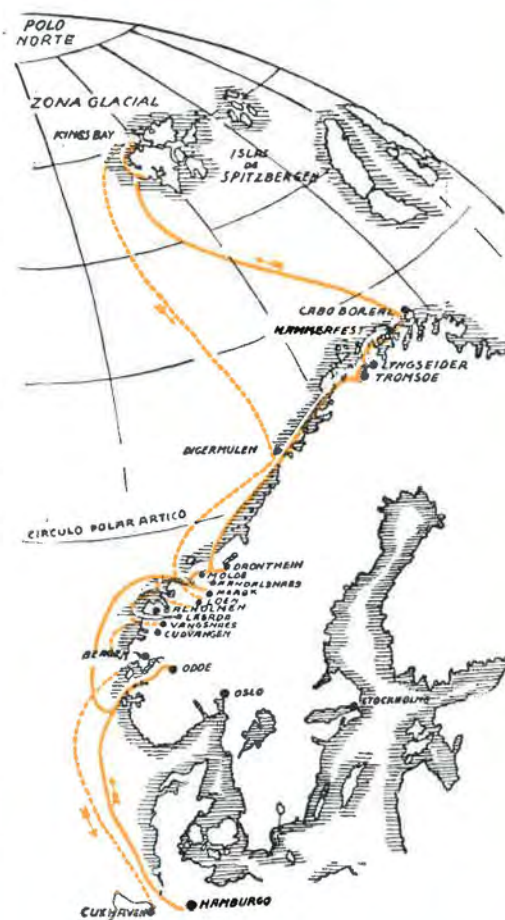

GRAN HOTEL DEL BALNEARIO

CORCONTE

Aguas oligo-metálicas radioactivas disolventes, especialmente indicadas para
LESIONES DE VÍAS URINARIAS

GRAN HOTEL / BALNEARIO

situado en el límite de las provincias de Santander y Burgos, a 840 metros de altitud. Constituye un lugar fresco, sano e incomparable para curas de aire y de reposo para personas débiles, nerviosas y cansadas, que al llegar allí experimentan rápida mejoría, los que no una cura radical.

Para informes dirigirse a don JUAN CORREA, Paseo de Pereda, 36, Santander.



GRAN SALÓN DE FIESTAS



GALERÍA DE BAÑOS



GRAN HOTEL DEL BALNEARIO

BALNEARIO Y AGUA DE SOLARES

Cura
NEURASTENIA, ESTÓMAGO, INTESTINOS

Especialidad: ENTERITIS y
ENTERO-COLITIS MUCO-MEMBRANOSA

GRAN HOTEL
con baños y agua corriente,
caliente y fría

El balneario y hoteles de Solares, rodeados de un inmenso parque, a 19 kilómetros de Santander por ferrocarril y por carretera de Santander a Bilbao, están situados en un lugar de ensueño, en el que se disfruta del ambiente del mar y de la montaña. La impresión que produce es incomparable y resulta maravillosa.



GRAN HOTEL DEL BALNEARIO

BALNEARIO "FUENTE SANTA" DE LIÉRGANES

Este establecimiento minero-medicinal, situado a 28 kms. de la capital, con ferrocarril directo desde la misma, es, debido a la acción tan eficaz de sus aguas, el más indicado para el **tratamiento especial de enfermedades del aparato respiratorio** (catarros de la nariz, laringe, bronquios y pulmones), evitando también la predisposición a contraer los catarros; no habiendo medicamento ni agua mineral alguna que tenga una acción tan segura como ellas.

Estas aguas minero-medicinales tienen también una acción ya reconocida para combatir las **Congestiones** de los órganos abdominales, por cuyo motivo curan muchas veces enfermedades del estómago e intestinos que con otras aguas minerales no se obtienen.

La instalación y aparatos son de los más modernos y perfectos que se conocen en Europa, y unido esto a la bondad y calidad de sus aguas, hacen que este Balneario sea el **único en España especializado** para el tratamiento de las enfermedades anteriormente mencionadas.



S. M. EL REY DON ALFONSO XIII Y SS. AA. RR. DOÑA BEATRIZ Y DOÑA MARÍA CRISTINA EN LA SALA DE INHALACIÓN, DESPUÉS DE HABER COMENZADO EL TRATAMIENTO

Gran Hotel y Establecimiento balneario de CALDAS DE BESAYA

Aguas clorurado-sódicas, bromuradas, azoadas, fuertemente radio-activas, temperatura de 35 a 37 grados

Especiales para el tratamiento de
**REUMATISMO, ARTRITISMO, GOTA, CIÁTICA,
CATARROS BRONQUIALES, ASMA, CARDIOPA-
TÍAS REUMÁTICAS, ETC.**

Instalación balneoterápica completa - Magnífico Hotel con 150 habitaciones - Casino - Garaje
El Hotel y Balneario están situados a 70 ms. de la estación del ferrocarril del Norte (línea de Santander a Madrid) y a 30 kilómetros de Santander. - Temporada oficial, del 1.º de Junio al 30 de Septiembre.

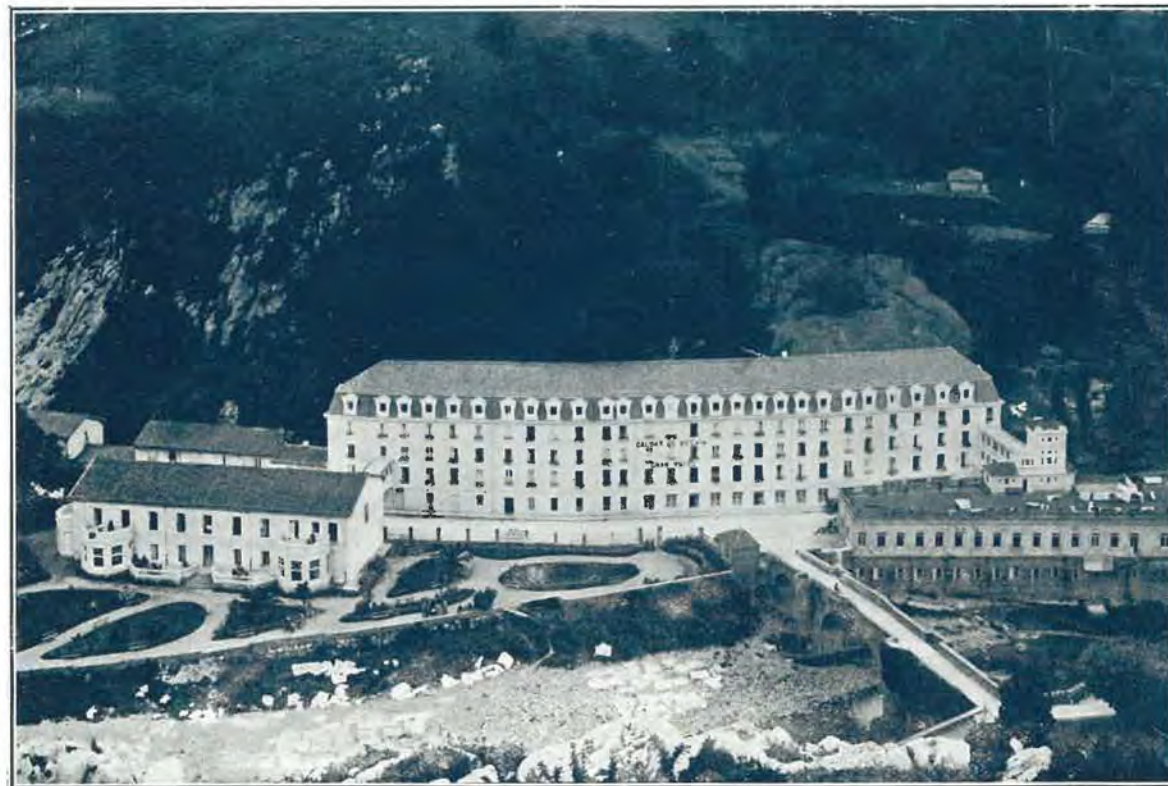

GRAN HOTEL Y ESTABLECIMIENTO BALNEARIO

BANCO DE SANTANDER

FUNDADO EN 1857

y
CAJA DE AHORROS establecida en el año 1878

Capital	Pesetas	10.000.000
Desembolsado	"	2.500.000
Fondo de reserva	"	4.950.000
Fondo de previsión	"	325.000

SUCURSALES:

Ampuero, Astillero, Comillas, Espinosa de los Monteros, Lanestosa, Laredo, Osorno, Panes, Potes, Reinosa, Santoña, San Vicente de la Barquera, Sarón y Solares.

PRINCIPALES OPERACIONES:

Cuentas corrientes a la vista 2 % de interés anual

Depósitos a 3 meses 2½ % anual

" a 6 meses 3 % "

" a 12 meses 3½ % "

Cuentas corrientes de moneda extranjera a la vista, interés variable.

CAJA DE AHORROS: a la vista 3 % de interés anual

CAJA DE SEGURIDAD



SALA DE OPERACIONES DEL BANCO DE SANTANDER

BANCO MERCANTIL

CAPITAL: 15.000.000 de pesetas

Desembolsado: 7.500.000 pesetas

Reservas: 11.750.000 pesetas



EDIFICIO SOCIAL, PROPIEDAD DEL BANCO

SUCURSALES:

Alar del Rey, Astorga, Astillero, Burgos, Cabezón de la Sal, Ciudad Rodrigo, Frómista, Guijuelo, La Bañeza, Laredo, León, Llanes, Ponferrada, Potes, Ramales, Reinosa, Salamanca, Santoña, Sahagún y Torrelavega

PRINCIPALES OPERACIONES:

Cuentas corrientes, en pesetas, a la vista	2	%	de interés
Depósitos a 3 meses	2 1/2	%	" "
" a 6 meses	3	%	" "
" a 12 meses	3 1/2	%	" "
CAJA DE AHORROS, a la vista	3	%	" "
Cuentas corrientes en francos, libras, dólares, liras y reichsmark			
Giros, cartas de crédito y negociación de valores			
Compra y venta de papel extranjero			
Créditos personales y con garantía de valores			

CAJAS DE SEGURIDAD



EL HOTEL REAL

HOTEL REAL / SANTANDER

Admirablemente situado, con vistas al mar y a la bahía

Preferido por la alta sociedad

Espléndida cocina

Comodidades en el último comfort moderno

Departamentos especiales y lujosos para familias

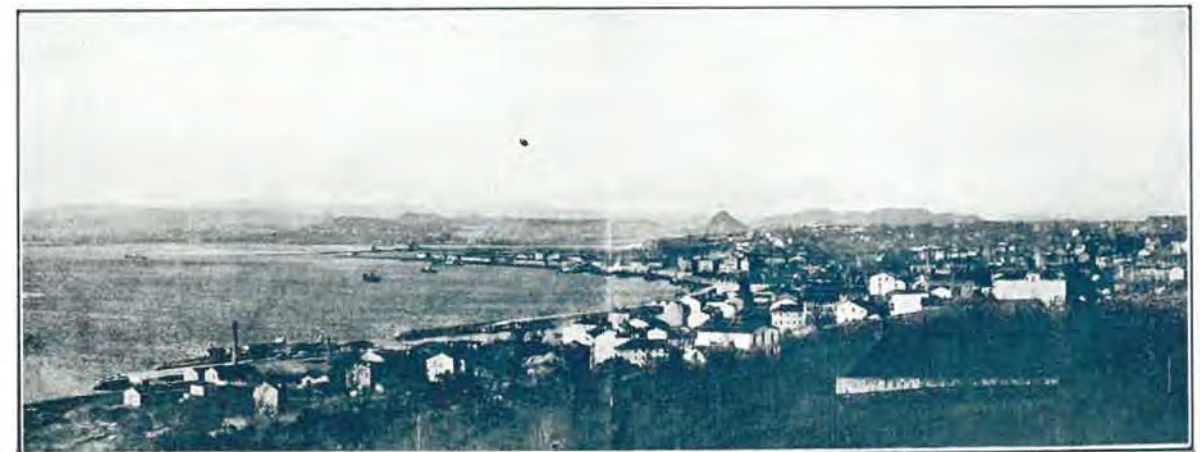

VISTA PANORÁMICA DESDE EL HOTEL

ROYALTY

GRAN HOTEL ~ CAFÉ ~ RESTAURANT
DE JULIÁN GUTIÉRREZ / AV. DE ALFONSO XIII, SANTANDER

El mejor situado de la población,
con vistas al mar.

Próximo a las estaciones,
comercios, teatros, etc.

GRAN CONFORT

Habitaciones de lujo con baños
privados



EL HALL



UNA HABITACIÓN

Ascensor, calefacción, cuartos de
baño, agua corriente

COCINA DE PRIMER ORDEN
con servicio a la carta y por cubierto

Precios moderados

Conciertos tarde y noche
Salón de te - American Bar

Domicilio social del
"Rotary Club"

HOTEL RESTAURANT ROYAL

EL MÁS PRÓXIMO DEL
SANTÍSIMO CRISTO DE
LA AGONÍA
EXCELENTE COCINA ES-
PAÑOLA Y FRANCESA
ABIERTO TODO EL AÑO
PRECIOS MÓDICOS

PROPIETARIO: URBANO GARCÍA

LIMPIAS

ARTES
GRÁFICAS
ALDUS
SOCIEDAD ANÓNIMA

Especialidad
ANUARIOS
CATÁLOGOS
FOLLETOS
REVISTAS
OBRAS, ETC.

TALLERES GRÁFICOS EN CAMPOGIRO

SANTANDER

APARTADO 85 - TELÉFONO 1443

TELEGRAMAS: ALDUS

