



48 908

Sig. 908

R-48



Avenida de Pilar Primo de Rivera

(Foto Samot)

Santander

ANDER

Sala-Jardín de fiestas

RIO CLUB

ATRACCIONES EN PISTA



Orquesta MANOLO DELGADO



RESERVA DE MESAS



TARDE - NOCHE



Avda. Castañeda, 3 (Frente a los Campos de Sport)

Teléfono 22098

SARDINERO





Preciosas vistas de Piquio, Cabo Mayor, Playa y Peña Vieja

(Foto Arribas)



SANTANDER, capital de la provincia de su nombre, tiene muchos motivos por los que ser admirada. Convertida hoy, merced a los muchos dones que sobre ella ha derramado la Naturaleza y también el esfuerzo de sus habitantes, en ciudad veraniega, se ve honrada por la visita de numerosos extranjeros y viajeros del interior de España que vienen en busca de un remedio contra los rigores del verano y, al mismo tiempo, para admirar la variedad y belleza de perspectivas que a su vista se ofrecen.

Celestino Rodríguez

Suministros Generales - Repuestos y Accesorios de Automóviles - Gomas - Herramientas

Paseo de Pereda, 31 - Teléfonos 24735 y 26420

SANTANDER

Almacenes

RODENAS

LANERIA - SEDERIA - PAÑERIA

SASTRERIA - GENEROS DE PUNTO

TRINCHERAS - ALFOMBRAS



General Mola, 3
Apartado 57

Teléfs. 29928 y 29929

ACAPULCO

CAFETERIA * * * SALÓN DE TE



Isabel II, 10

Teléfono 21066

SANTANDER



NIETO DE MÁXIMO BOLADO

• Solera 1856 :-: Almacén de Vinos
Especialidad en Blancos de la Nava

Cuesta del Hospital, 10

Teléfonos 22152 y 21434

SANTANDER

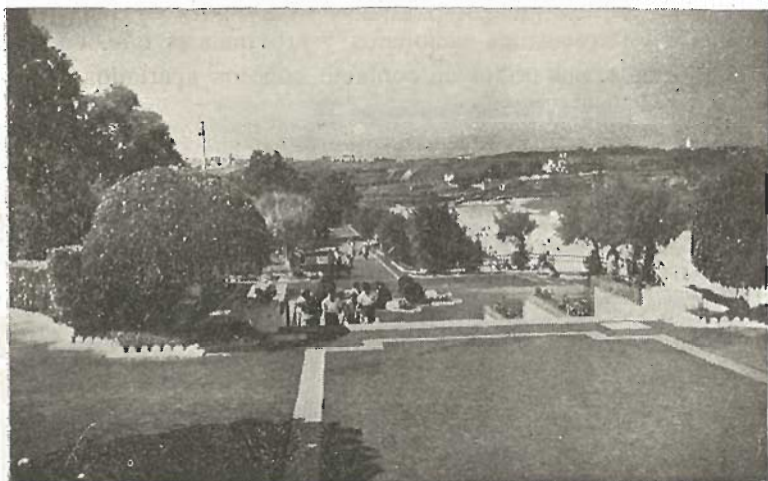

Acceso a Piquío desde la 2.ª Playa

(Fd. Darvi)

La ciudad se extiende en sencilla dirección de Este a Oeste, y sus calles y plazas se asientan sobre una pendiente suave hacia el Sur, dando frente a la espléndida bahía, limpia de escollos, abrigada de vientos, de floridas márgenes y lindos pueblecitos, pudiendo amarrar a sus grandes muelles, dentro de la población, trasatlánticos de más de 35.000 toneladas.

La creciente atracción que ejerce Santander sobre el veraneante y el turista, reside en el clima ideal de su verano y en la belleza de su paisaje y contenido histórico-artístico de su provincia. La ciudad de Santander está considerada como estación balnearia de primer orden por sus famosas playas, su hermosa

bahía, por sus actividades sociales, culturales y deportivas. Pero es que además, situada estratégicamente, es el centro de las comunicaciones radiales de toda esta región. De ella parten carreteras y ferrocarriles nacionales y provinciales que, en una sola jornada, nos ponen en contacto con los apartados rincones de la provincia.

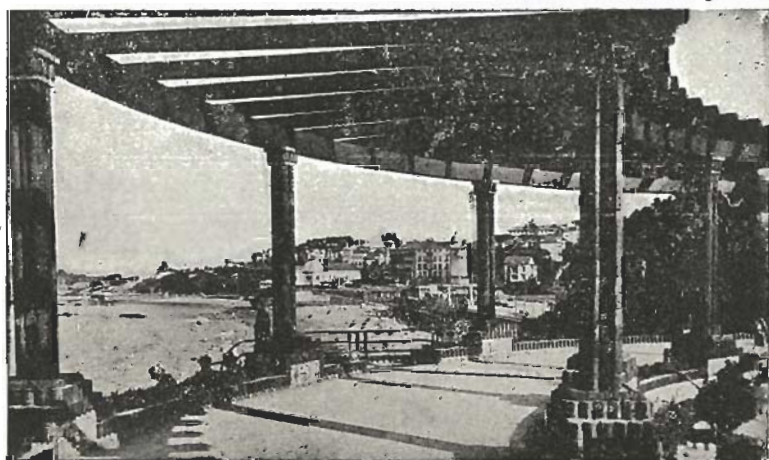
*Jardines de Piquito - Pérgola*

(Foto Samot)

Santander, moderna y progresiva, abre sus alegres paseos y avenidas que muestran la prosperidad y lujo de sus comercios. Hoteles confortables, con excelente trato y sana y abundante mesa, completan los alicientes de una estancia en la que el veraneante y el turista son acogidos siempre con afabilidad y cortesía, verdaderas ejecutorias de los castellanos, en el deseo de que la convivencia, aunque sólo sea de breves días, llegue a establecer un lazo de afecto y un recuerdo perenne de simpatía hacia este rincón de la milenaria Castilla.

Moto Scooter LAMBRETTA

Delegado para Santander y Provincia:

Máquinas de Coser ALFA

BALRIVA

ISABEL LA CATÓLICA, 3 - Teléfono 26822
BURGOS, 29 - Teléfono 21384

SANTANDER



Plaza de las Brisas y Piquío, al fondo el mar

(Foto Domínguez)

José Manuel Ruiz Elorriaga

CONSTRUCTOR

Floranes, 10

Teléfono 23773

SANTANDER

Productos



Con sus elaborados de galletas, caramelos
y pastelería. Con 4 confiterías y Salón de
Té **ACAPULCO**, en misión de agradar

Haga sus encargos al Teléfono:

Avenida Calvo Sotelo Teléfono 23737
Isabel II, 10 Teléfono 24153
Terraza del Sardinero Teléfono 25833
Martillo, 9 Teléfono 27602

SANTANDER



Mutua Montañesa de Seguros

ACCIDENTES * INCENDIOS * BUQUES
GANADOS

General Mola, 19
Teléfonos 29793 al 29799
Apartado 317

SANTANDER

Santander cuida con especial esmero su urbanización. Los servicios públicos están perfectamente atendidos, pues la capital está cruzada por una extensa red de modernos trolebuses, con numerosos puntos de parada.

Intercalados entre calles y paseos hay diversos y preciosos jardines esmeradamente cuidados, que contribuyen al agradable conjunto que ofrece la población.

Sus principales calles y paseos son: Avenida de Calvo Sotelo, Paseo de Pereda, Avenida de Jesús de Monasterio. Estas tres son el corazón de la ciudad, desde ellas parten diversas calles, dando unas a la parte sur de la ciudad, donde se en-



Monumento a Velarde

(Foto Hnos. Palacio)

SUMINISTROS
INDUSTRIALES

Y E N E S

EXPOSICIÓN Y OFICINAS:

Avenida de Calvo Sotelo, 21.-Teléfono 23948 (3 líneas)

ALMACENES GENERALES: San Luis, 2. - Teléfono 21825

SUCURSALES: TORRELAVEGA: José María de Pereda, 2 y 4

PAMPLONA: Roncesvalles, 8

SANTANDER

GONZALEZ BYASS

Representante en Santander y Provincia
Tomás de Ortueta y Díaz de Arce

Castelar, 9

Teléfono 22565

Santander



Alameda de Jesús de Monasterio

(Foto Dominguez)

cuenta la inmensa bahía, y otras a la zona norte; la calle de Castelar, Paseo de la Reina Victoria, Paseo de Menéndez Pelayo; estas dos últimas conducen al Sardinero; aparte de éstas hay otras de menor importancia, pero de un enorme tránsito, como son las calles de Juan de Herrera, Antonio López, Burgos, Marcelino S. de Sautuola, donde se encuentra la Compañía Telefónica y Emisora, Lealtad, S. Francisco, Amós de Escalante y otras muchas que harían interminable esta descripción. Por constituir el centro de Santander, es digna de mención la Plaza Porticada, encuadrada por varios Centros oficiales y en cuyo centro hay una bella fuente. En esta Plaza se celebran, en la temporada estival, los famosos Festivales Artísticos, que

Talleres JAEN

Reparación general de
— automóviles —

Tetuán, 51

Teléfono 25180

SANTANDER

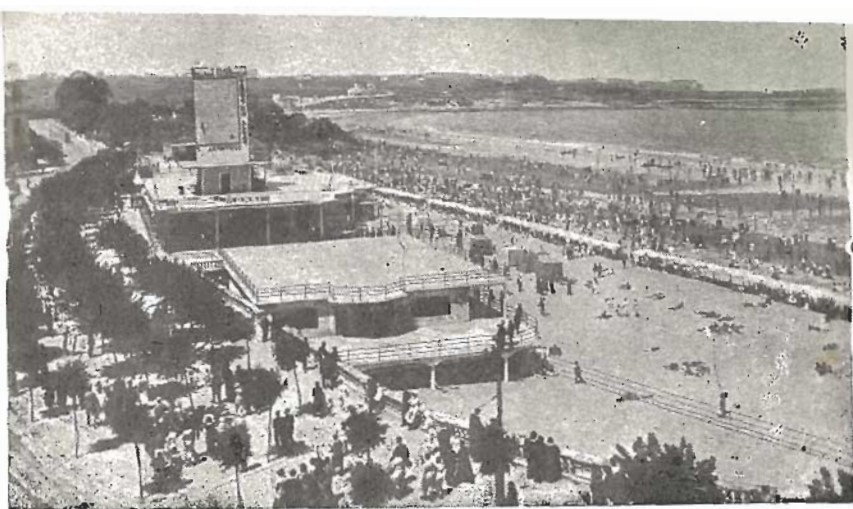

*Vista del café Restaurante del Rhin instalado en la magnífica Terraça Primera
Playa del Sardinero (Foto Samot)*

tanta fama han dado a Santander y por los que desfilan los más grandes artistas de fama mundial.

Santander cuenta con numerosos teatros, cines y salas de fiestas, siendo los más importantes el suntuoso Coliseum, que después de su incendio ha sido totalmente reformado; Teatro Pereda, Gran Cinema, Cinema Alameda, Cervantes, Cine Roxy y Cine Los Ángeles, éste de reciente inauguración. Las salas de fiesta más importantes son: Gran Casino del Sardinero con sus dos pistas de baile; La Cabaña, en los pinares del Sardinero; y Río Club, todas ellas enclavadas en lugares estratégicos de la ciudad.

Garby

**Rualasal, 6 - Teléfono 24848
SANTANDER**

Artículos de campo y playa

Extenso surtido de

JUNCO, MÉDULA Y MIMBRE

Cestos terreros para obras, minas y ferrocarriles, en todos los tamaños :-: Arcos o flejes de castaño para barriles y envases de frutas :-:
ENCARGOS Y REPARACIONES

CARPINTERIA MECANICA

Miguel Sáiz Peña

CONTRATISTA DE OBRAS

Domicilio particular: Ramón y Cajal, 29 "Villa María" - Tléf. 24431

TALLERES: Menéndez Pelayo, 59 - Teléfono 22221

SANTANDER

PANADERIA

OCTAVIO
G. TORRE

Sol, 47

Teléfono 21975

SANTANDER

MONOBRA

Montañesa de Obras,

L. S.

Juan de Herrera, 24 - Tléf. 21860

— SANTANDER —

Construcciones

IBAÑEZ, S. A.

Oficinas: Avenida de Calvo Sotelo, 14
Teléfono 21507 - Apartado 194

Santander

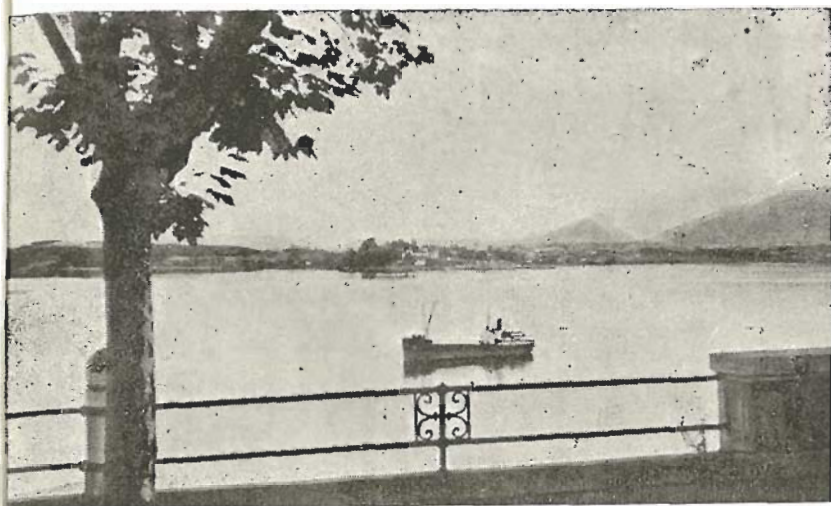

La Magdalena vista desde Reina Victoria

(Foto Samot)

Cuenta asimismo, con otras importantes carreteras, como las de Oviedo y Bilbao, en la Costa, y las que atraviesan las cabeceras del Pas para entrar en la provincia de Burgos, y otras labradas en escarpadas montañas para salvar la divisoria cantábrica, por paisajes de grandiosa y selvática belleza, lo que hace de Santander centro de turismo de primer orden.

Estación terminal de tres ferrocarriles de vía métrica, con los que comunica con Bilbao, por el Este; con Oviedo, por el Oeste, y con el Valle de Toranzo, por el Sur.

Automóviles RENAULT

Dirigirse a su agente
J. Vidal de la Peña

AGENCIA, SERVICIO Y RECAMBIOS



Paseo de Pereda, 35 Teléfono 21233 y 21368 SANTANDER

*Playa
de Mataleñas*

(Foto Domingo)



Las 9 playas de Santander

NUEVE playas ofrece la ciudad de Santander a sus visitantes:

1. Playa de la Concha.
2. La famosísima Playa del Sardinero.
3. La llamada Segunda Playa o Playa de Castañeda.

Situadas en el aristocrático barrio de El Sardinero, constituido exclusivamente por multitud de preciosos chalets y grandes hoteles, se extienden en la ensenada comprendida entre Cabo Menor y Monte, curva de más de kilómetro y medio de costa abierta al Este. En este lugar se hallan los bellísimos jardines de Piquío, que divide a las dos playas, desde donde se divisa todo el panorama grandioso del mar con sus bañistas y barcos en el horizonte.

4. La Playa de la Magdalena, con sus dos zonas resguardadas del viento y con suave oleaje.

Viroterm

PATENTE ALEMANA

**MODERNO MATERIAL
LIGERO PARA LA
CONSTRUCCION**

CASTELAR, 25- TELEFONO, 1813



Sastrería Lafuente

ENGLISH SPOKEN - ON PARLÉ FRANCAIS

Isabel II, 13. Tléfs. 21396 y 213123

SANTANDER



Playa de la Magdalena

(Foto Aisa)

5. La Playa de los Peligros.
6. La Playa de Los Molinucos.
7. La Playa del Puntal.
8. La Playa de Somo, con una extensión de cinco kilómetros de longitud, y
9. La Playa de Mataleñas, de reciente urbanización y donde se practica el «camping», en la carretera del Faro.

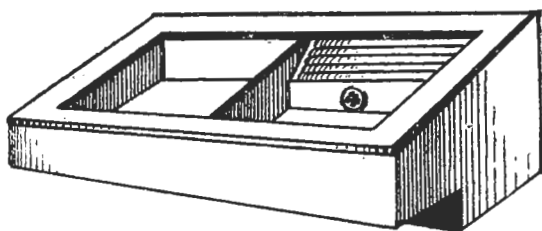

Lavadero automático
de mármol

KINO

**MÁRMOLES
SAN EMETERIO**

Gravina, 3. Tléf. 24232
SANTANDER

MANUFACTURAS JOALGO

PARASOLES CAMPO Y PLAYA - FABRICA
DE PARAGUAS - VENTAS POR MAYOR Y
MENOR - FORROS Y COMPOSTURAS

Lope de Vega, 23

*

SANTANDER

*

Teléfono 21414

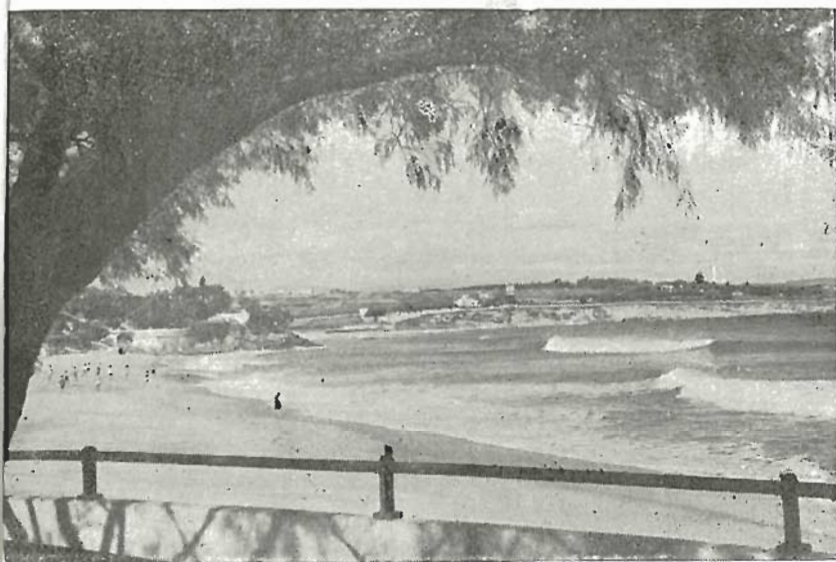

Vista de la Primera Playa

(Foto Samot)

Todas estas playas tienen un servicio regular de transporte por tierra y mar, que hacen que el visitante no tenga que esperar para llegar a ellas; aunque algunas invitan, a veces, a hacer el recorrido a pie, disfrutando del bello paisaje.

E. González Güemes

VINOS AL POR MAYOR Y MENOR

MARQUES DE LA HERMIDA, 5

SANTANDER

TELÉFONO 21728

Suministros Industriales y Navales - Ferretería
y Droguería - Loza - Cristal, etc.

EL ARCA DE NOE

JESÚS TEJA

HERNAN CORTÉS, 37 y 39

Teléfono 23212

CADIZ, 1

Teléfono 27189

SANTANDER

Maderas TOLEDO

del país para construcción- Car-
pintería y Ebanistería - Chapas
y tableros-Tarimas-Machimbrado
en general-Castaño-Cerezo-Haya
Pino Soria

Despacho y Oficinas: Plaza Estaciones

Teléfono 22371

SANTANDER



Vista aérea de Santander

(Foto Samot)

La Asturiana

MODESTO CARRO QUEVEDO

Confecciones «Plus Ultra»

(Marca Registrada)

Tejidos-Confecciones

Ropas de trabajo

Alfonso VIII, 2 - Tel. 22563

Isabel II, 21 - Tel. 27605

SANTANDER

SASTRERIA

Viriato

SEÑORA Y CABALLERO

Maestro cortador diplomado
en Londres

Calvo Sotelo, 16 - Teléfono 24704

SANTANDER



Preciosa vista de la Magdalena, al fondo el Hotel Real (Foto Ceballos)

El Sardinero

TOMÓ su nombre hace unos quinientos años debido a las grandes cantidades de sardinas que se pescaban en sus aguas. Tal es el atractivo de este lugar que, sin propaganda, ha adquirido un nombre entre las principales estaciones veraniegas europeas. La naturaleza ha sido profundamente generosa con el Sardinero; maravillosos perfiles de arte, un ambiente puro y agradable que atrae y cautiva: Cielo, mar, colores sin igual, grandes playas con finas y doradas arenas y su mágica bahía.

DESCALZO LOIS

TALLER MECÁNICO

Casimiro Sáinz, 17, int. - Tléf. 25631

===== SANTANDER =====

Carpintería Metálica *
Construcciones y Re-
paraciones * Persianas
Defensas de Ascenso-
res * Herrería y Cerra-
jería * Trabajos de
Torno y Ajuste * Repa-
ración y Montaje Barcos
Pesqueros * Soldadura
Eléctrica y Autógena



Un aspecto de la Primera playa

(Foto Arribas)

Hay tres playas, todas provistas de cuantos servicios pueda apetecer el más exigente de los bañistas. La primera que se encuentra es una pequeña, llamada, en razón a su forma, La Concha; a continuación se halla la 1.^a Playa: desde su terraza se ve el Gran Casino del Sardinero, lugar de recreo, donde todos los días hay animados bailes de 7 de la tarde a altas horas de la madrugada, así como fiestas de noche y funciones de varietés en el teatro enclavado en su mismo edificio. Esta playa está separada de la 2.^a por una roca llamada Piquío, donde se encuentran los preciosos jardines del mismo nombre con vistas maravillosas. Debajo de estos jardines, a la izquierda se encuentra la 2.^a Playa, la más grande de las tres, rodeada del nuevo Parque, lugar de encanto para descansar.

.....
TALLER MECANICO

JOSÉ SÁNCHEZ

Construcción y reparación de toda clase de máquinas

Peña Herbosa, 25. Teléf. 21986

SANTANDER

SASTRERÍA Maza

Tealtad, 12

Teléfono 26389

Santander

Al otro lado de Piquío, cruzando la carretera, se halla la Plaza de las Brisas, donde se encuentra el monumento a Cristóbal Colón y, cerca de él, un bonito mapa en relieve de la provincia de Santander, donde puede el turista estudiar o planear sus excursiones. Un moderno edificio ofrece todos los servicios públicos, como Correo, Telégrafo, Teléfono, Información Turística, etc. En la parte oeste de esta plaza está la Avenida de los Castros, que conduce a los nuevos edificios de la Universidad Internacional de Menéndez Pelayo. Desde esta plaza, un servicio de autobuses hace el recorrido hasta Cabo Mayor, bella excursión. Entre Cabo Mayor y Cabo Menor se encuentra la Playa de Matalañas.

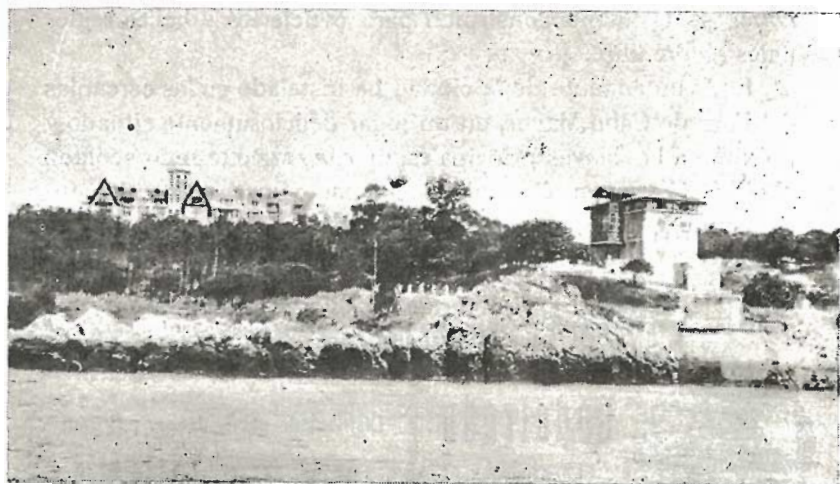

Vista del Palacio Real de la Magdalena

IMPRENTA Y PAPELERIA

La Estilográfica

Especialidad en Plumas Estilográficas

Impresos Comerciales / Menajes de Escuela

JUAN DE HERRERA, 15

(Junto a la Iglesia de la Compañía)

Teléfono 21175

SANTANDER



Jardines de Pereda, vistos desde el Hotel Bahía (Foto Samot)

Volviendo de la Plaza de las Brisas al Casino, se encuentra, a la derecha, la magnífica Alameda de Cacho, con el *Auditorium*, especialmente construido para conciertos y bailes regionales al aire libre.

El Ayuntamiento de la ciudad ha instalado en las cercanías del Faro de Cabo Mayor, en un lugar deliciosamente situado y próximo a las playas principales, un *camping* o terreno acotado al objeto de que en él puedan acampar cómodamente los turistas que lo deseen, mediante un módico estipendio. Está provisto de agua corriente, teléfono y bar-restaurante, con excelente servicio.



Establecimientos

Godofredo

Casa fundada
en 1918

Cerámicas típicas
españolas de todas
las regiones
de España

Paseo de Pereda, 31
Teléfono 21012
SANTANDER

Acumuladores TUDOR

Distribuidor en Santander y Provincia

NAVAMUEL

Electricidad • Automóviles



Numancia, 4

Teléfono 23449

SANTANDER



Plaza de Matías Montero

(Foto Frank-Gonsan)

Monumentos

SANTANDER NO es ciudad que se distinga por sus riquezas arqueológicas. Los siglos apenas si dejaron en ella vestigios de su paso, pues su constante renovación urbana fué derribando los únicos que iban quedando de los siglos XVII y XVIII.

La ciudad, como homenaje a sus hijos esclarecidos y a los acontecimientos que señalaron fechas de júbilo o dolorosas

FÁBRICA DE PARAGUAS LA GLORIA

MODELOS SELECTOS

VENTAS POR MAYOR Y MENOR

Patente exclusiva del Paraguas AMOR

ANTONIO ALBENDEA

Martillo, 5 - Santander - Teléf. 28504

"Roti"

SUMINISTROS INDUSTRIALES

Distribuidor oficial de pintura

plástica » Duraval

Rualasal, 6

Teléfono 22533

SANTANDER



A la Marquesa de Pelayo.

(Foto Samot)

en su historia, ha erigido estatuas y monumentos que señalen aquellos hechos conmemorativos.

Entre ellos el de D. Marcelino Menéndez Pelayo, magnífica escultura del inmortal polígrafo, labrada en piedra blanca por don Mariano Benlliure; a don Pedro Velarde, héroe del Dos de Mayo en Madrid y natural de Muriedas; a D. Ramón Pelayo, primer Marqués de Valdecilla, busto obra del escultor don Emiliano Barral; a Concha Espina, insigne escritora montañesa, obra de Victorio Macho; a Cristóbal Colón, en el Sardinero; a las víctimas del *Machichaco*; a D. José María Perada en el Muelle, y otras de menor importancia.

CRITALERÍA SORIANO

HERRERO Y COMPAÑÍA, S. A.

Vidrios - Espejos
Luna Pulida CRISTAÑOLA

Burgos, 7

Teléfono 23418

SANTANDER

Mercedes-Benz

Agencia Oficial Servicio

Setién, Herrá y Cía.

Hernán Cortés, 52 - Tléf. 24523

SANTANDER



Vista parcial de la Casa de Salud Valdecilla

(Foto Samot)

Pugares que merecen visitarse

BIBLIOTECA de Menéndez Pelayo. — En 1927, el profesor inglés, Mr. Allison Peers, escribió un libro titulado *Santander*, y entre otras muchas cosas, dice lo siguiente: «Para el Santander del mañana o de dentro de cien años, el profeta puede predecir una grandeza de dos clases: seguramente llegará a ser una residencia veraniega de reputación internacional y probablemente será una ciudad universitaria de primer orden. Si la segunda de estas predicciones se cumpliera, ello sería debido a D. Marcelino Menéndez Pelayo, el más grande de los polígrafos españoles de todos los tiempos, hijo predilecto de la ciudad y caso único de memoria tan privilegiada como el mundo pudo jamás conocer». Nosotros creemos que las profecías de Mr. Allison Peers se cumplen.

SEGUROS en todos los Ramos: R. CAMPOS - Sucesor de GABRIEL CAMPOS

GESTORÍA ADMINISTRATIVA: J. A. RODRÍGUEZ - Licenciado en Derecho

Alfonso VIII, 2. (Detrás de Correos) Apartado 32 Teléfono 22123 SANTANDER

Montaje de toda clase de Motores Industriales y Marinos - Soldadura
Autógena y Eléctrica - Especialidad en reparación de Motores Diesel

Castelar, 13

Teléfono 22471

SANTANDER



Hotel Rex

(Foto Samot)

D. Marcelino Menéndez Pelayo legó su biblioteca a la ciudad, conteniendo unos 45.000 volúmenes, destacando entre magníficas colecciones, las de los autores clásicos, griegos y latinos. La Biblioteca consta de tres departamentos, estando el primero de ellos provisto de una sala dedicada a libros raros. Entre hojas sueltas hay 377 manuscritos con autógrafos de Lope de Vega, Quevedo, Gallardo, Valera, etcétera. La famosa *Crónica Troyana* y obra tan preciosa como el *Enneadas* de Plotino, el mismo que Lorenzo el Magnífico regaló a Isabel la Católica, il-

lustrado también el libro real y que los visitantes contemplan absortos. Todos los volúmenes aquí existentes, como escogidos por Menéndez Pelayo, tienen la garantía del Genio. Detrás de la Biblioteca se encuentra la casa donde vivió, pudiéndose ver su cuarto de trabajo, que se conserva tal como lo dejó.

Horas de visita: De 4 a 8 de la tarde.

Assistez au

Río Clubà la
fameuse
Nuit de Río



Cripta de la Catedral

(Foto Samot)

Biblioteca Municipal.—Situada al lado de la anterior, contiene unos 60.000 volúmenes. *Horas de visita:* De 4 a 8 de la tarde. Ambas situadas en la calle del Rubio.

Museo Municipal.—Situado en el segundo piso de la Biblioteca, posee famosos cuadros de Goya, Zurbarán, escuelas italiana y flamenca, así como también una bonita colección de cuadros de pintores regionales. Existe también una valiosa colección de monedas merecedora de atención.

Museo de Prehistoria.—Situado en el edificio de la Diputación Provincial, en la calle de Casimiro Sáinz, es famoso en el mundo entero.

Estación de Biología Marítima.—Fundada por D. Augusto G. de Linares, fué la primera en su género que se estableció en España. Muestra una variada colección de especies acuáticas, tanto de fauna como de flora. Existe un esqueleto de ballena.

Casa de Salud Valdecilla.—Una de las mejores de Europa en su género, donación a la provincia del ilustre prócer montañés D. Ramón Pelayo, Marqués de Valdecilla. Con magníficas instalaciones y competentísimo cuadro médico. Posee una de las dos únicas bombas de cobalto para tratamientos radioactivos que hay en España.

Eulogio Salcines de la Riva

Reparación de máquinas de escribir :: Escritos y Lecciones

Alfonso VIII, 2

Teléfono 23599

SANTANDER

BICICLETAS - VELOMOTORES

COMERCIAL SAN MIGUEL

Daoiz y Valarde, 3

Teléfono 25106

SANTANDER



HOTEL BAHÍA

(Foto Samot)

Bar Restaurante

Cantábrico

Platos típicos y regionales

Especialidad en Meriendas

Lealtad, 14

Teléf. 26384

SANTANDER

MARGUT

CALZADOS DE NOVEDAD

Juan de Herrera, 16

SANTANDER

HOTELES Y PENSIONES

| NOMBRE | DOMICILIO | TELÉF. | CATEGORÍA |
|------------------------|-------------------------|--------|-----------------|
| Real. | Pérez Galdós, 20. | 23990 | Hotel de Lujo |
| Bahía. | P. Alfonso XIII, 5. | 23951 | * |
| Rex. | Av. Calvo Sotelo, 9. | 23956 | Primera A |
| México | Méndez Núñez, 21 | 23886 | » B |
| Sardinero. | Plaza de Italia. | 23933 | » B |
| Suiza. | Ramón Pelayo, 29. | 23989 | » B |
| Cantabria. | Rualasal, 20. | 27230 | » B |
| Ignacia. | General Mola, 5. | 23982 | Segunda |
| París. | Alameda de Cacho, 5. | 23351 | » |
| Roma. | Alameda de Cacho. | 23258 | » |
| Victoria. | Juan de Herrera, 20 | 23950 | » |
| Castilla. | Joaquín Costa. | | » |
| Colón. | Plaza de las Brisas, 5. | 23217 | » |
| Rivera. | Cervantes, 6. | 21598 | Tercera |
| Pensión Isabel II. | Isabel II, 10. | 23991 | Pensión primera |
| Hostal La Mexicana. | Juan de Herrera. | 25961 | Lujo |
| Pensión Margarita. | Avenida los Castros. | 23691 | Pensión primera |
| Pensión Estrada. | Méndez Núñez, 19. | 22540 | » |
| Hostal Cantábrico. | Avenida Castañeda. | | » |
| Pensión Villa Silín. | Avda. Castañeda, 9. | 24549 | * |
| Hostal Begoña. | Emilio Pino, 4. | 24187 | • |
| Residencia Rivero. | Rualasal, 23, 2.º | 25406 | » |
| Fonda Castilla. | Joaquín Costa, 27. | | Pensión segunda |
| Fonda La Maruca. | Castilla, 9. | 24915 | » |
| Pensión Jauja. | Calle del Medio, 3. | | » |
| Pensión Goicoechea. | Isabel II, 12, 1.º | 25094 | » |
| Pensión Villa Carmina. | Sol, 31. | | » |
| Hostal Maroño. | Hernán Cortés, 9. | 23076 | » |
| Pensión Lealtad. | Lealtad, 20. | | » |
| Pensión Los Caracoles. | Marina, 1, 1.º | | • |
| Pensión El Norte. | Antonio Maura, 23. | | » |

Tintorerías REUNIDAS Tintes inalterables :: Lutos en 7 horas

Especialidad al seco - Colores Fantasia - Procedimientos ultramodernos
Perfección - Rapidez - Economía en su grado máximo

Santa Lucía, 53 y 55 - Teléfono 22896
Isabel II, 8 - Teléfono 22101
Burgos, 12 - Teléfono 24519



SANTANDER

| NOMBRE | DOMICILIO | TLÉF. | CATEGORÍA |
|--------------------------------------|--------------------------------------|-------|-----------------|
| Pensión Bien Aparecida. | Rualasal, 5 y 7. | | » |
| Fonda La Esmeralda. | Bajada de Pontejos. | 23154 | » |
| Pensión La Paloma. | Avda. los Castros, 17. | 22330 | » |
| Pensión La Cantina. | Cádiz, 17. | | » |
| Pensión La Soledad. | Avda. los Castros, 21. | 24219 | Pensión primera |
| Pensión La Gran Antilla. | Isabel II, 8. | 25959 | Pensión segunda |
| Hostal Hoyuela. | Alameda de Cacho. | 23034 | » |
| Pensión Angelita. | Antonio Maura, 32. | 23072 | Pensión tercera |
| Pensión M. ^a Diez Prieto. | Rualasal, 3. | | » |
| Pensión Puerto Rico. | Isabel II, 1, 3. ^o | 25707 | » |
| Pensión Siglo XX. | Joaquín Costa, 24. | | » |
| Pensión Rosita. | Daoiz y Velarde, 3, 1. ^o | | » |
| Pensión Montal. | Madrid, 3, 3. ^o | 23758 | » |
| P. Marcelino González. | Mies del Valle, 3. | | » |
| Pensión, Guadalupe Amor. | Castilla, 39. | | » |
| Pensión La Provinciana. | Hernán Cortés. | | » |
| Pensión Europa. | Avda. Reina Victoria. | 23501 | » |
| Pensión Vizcaya. | San José, 12. | 26114 | » |
| Pensión Cerca. | Daoiz y Velarde, 23, 3. ^o | | » |
| Pensión Cavadonga. | Daoiz y Velarde, 1. | 24850 | » |
| Pensión Mari-Luz. | Santa Lucía, 5. | | » |
| Pensión Mira Cruz. | Avda. Reina Victoria. | 21545 | » |
| Pensión Conchita. | Hernán Cortés, 18. | 23045 | » |
| Pensión La Madrileña. | Méndez Núñez, 24. | | » |
| Pensión La Campurriana. | Burgos, 4. | 22692 | » |
| Pensión San Mateo. | Palencia, 16. | | » |
| Pensión Isidoro Palacios. | Calle de las Artes, 1. | | » |
| Pensión Asturias. | Cádiz, 19. | 25205 | » |
| Pensión Enriqueta Cerro. | San Simón, 12, 2. ^o | | » |
| Pensión Esperanza. | Pedruca, 5, 1. ^o | | » |
| Pensión Llama. | Peña Herbosa, 17. | 23299 | » |
| Pensión Emiliano. | Cádiz, 1, 4. ^o | | » |
| Pensión Iruña. | Avda. Castañeda, 11. | | » |
| Pensión La Caña. | Joaquín Costa, 25. | | » |
| Pensión Familiar. | Méndez Núñez, 17. | 23704 | » |
| Pensión España. | Lope de Vega, 13. | 23608 | » |
| Pensión Niza. | Joaquín Costa, 19. | | » |
| Pensión Picos de Europa. | Méndez Núñez, 19. | 25374 | » |
| Pensión Emiliuco. | Avda. de los Infantes. | | » |
| Pensión Real. | Castilla, 10. | | » |
| Pensión El Arenal. | Cádiz, 3. | | » |
| Pensión Zamorana. | Hernán Cortés, 2. | 23265 | » |
| Pensión José Ruiz. | General Mola, 23, 2. ^o | | » |
| Pensión Sevilla. | Cádiz, 3, 6. ^o | 25499 | » |
| Pensión Quijano. | Garmendia, 7, 2. ^o | 26175 | » |
| Pensión Angel Gutiérrez. | Cervantes, 6. | | » |
| Pensión Carmen Díaz. | Daoiz y Velarde, 17. | | » |
| Pensión Reigadas. | I. la Católica, 1, 1. ^o | 22797 | » |
| Pensión Ama; a. | Hernán Cortés. | | » |
| Pensión Lope de Vega. | Lope de Vega, 6, 2. ^o | 24369 | » |

Beba KAS... y nada más

LA GLORIA

Servicio esmerado - Smart service - Service de première

MAGNÍFICA TERRAZA

CASTELAR, 19

SANTANDER

TELÉFONO 22433

Pesca en los ríos

DE ellos son varios los conocidos en toda España y el extranjero a causa de la riqueza en truchas y salmones, jalonados por buenas carreteras, cuyo recorrido ofrece preciosas vistas y hermosos lugares donde obtener magníficas fotografías. Los más importantes, entre los ríos de nuestra provincia son los siguientes:

Río Asón.—De 42 kilómetros de longitud, atraviesa el valle de Soba y desemboca en la bahía de Santoña. Muy abundante en truchas y salmones, actualmente ordenado y perfectamente cuidado por el Servicio Nacional de Pesca.

Río Miera. Atraviesa el valle de Trasmiera con un recorrido de cerca de 50 kilómetros, desemboca en Somo, bahía de Santander. Durante las pleamares vivas se puede subir por el río hasta muy adentro, siendo una bella excursión. Esta parte navegable recibe el nombre de Río Cubas. No es salmonero, pero es un buen río truchero.



Paisaje montaños

ELECTRICIDAD
CASA RILEZ

Venta de material y aparatos domésticos - Instalaciones - Montajes - Reparaciones de toda clase de aparatos eléctricos - Bobinado de motores, dinamos y transformadores - Instalaciones de buques

Despacho y Exposición: San Francisco, 23 - Teléfono 22504

Talleres: Gándara, 3

Teléfono 21923

SANTANDER

Banco de Santander

FUNDADO EN 1857

| | |
|--------------------------|-------------------|
| Capital escriturado..... | Ptas. 200.000.000 |
| » desembolsado..... | » 125.000.000 |
| Reservas..... | » 225.000.000 |

DEPARTAMENTO ESPECIALMENTE ORGANIZADO PARA
TODA CLASE DE OPERACIONES CON EL EXTERIOR

Sucursales en las principales plazas de
la Península, Islas Canarias y Baleares

Representaciones en GRAN BRETAÑA y en MÉXICO
con exclusivos fines comerciales y de información
(sin poder realizar operaciones bancarias) en

38, Lombard Street LONDRES, E. G. 3
Isabel la Católica, 38 (Edificio "La Noria") MÉXICO I, D. F.
Avenida de Urdaneta, Esq. Las Ibarras, Edificio Central,
Oficina 104, CARACAS

(Aprobado por la Dirección General)
de Banca y Bolsa con el núm. 2.181

Río Pas.—Tiene aproximadamente 62 kilómetros de longitud y baña el valle de su nombre, desemboca en Mogro. En un gran trecho de su curso le acompaña la carretera general a Madrid. Es un buen río truchero y salmoneo.

Río Pisueña.—Afluente del anterior, al que se une en el pueblo de Vargas, riega el valle de Carriedo y es excelente río para la pesca de ambas especies.

Río Besaya.—Su curso es de cerca 70 kilómetros, baja bordeando la carretera general a Palencia, preciosos lugares a partir de Los Corrales de Buelna, que hacen recordar las Montañas de Escocia, se une en el pueblo de Torres al

Río Saja.—Cuyo curso se desliza a través del Valle de Cabuérniga. Bonita excursión todo el recorrido, encontrando en su parte más alta uno de los lugares más bonitos de la alta montaña. Ambos son magníficos para la pesca de ambas especies.

Río Hija.—El lugar de su nacimiento se encuentra en la falda del Pico Tres Mares, regando el valle de Campoo de Suso, se encuentra con el Ebro en Reinosa. Es un buen río truchero.

Río Nansa.—Cuidado por la Dirección General de Turismo, es muy rico en Salmones, y en él puede pescarse solicitando lotes de esta Dirección. Nace en las laderas de Peña Labia y desemboca en San Vicente de la Barquera. También su curso alto posee lugares de extremada belleza.

Río Deva.—Fluye de la Peña Remoña en los Picos de Europa, puede ser considerado como uno de los mejores para la pesca de ambas especies. Discurre a través del valle de Liébana y desemboca en Unquera, último pueblo de la provincia de Santander. Su recorrido se describe ligeramente en otra parte de esta guía.



Calleja montañesa con la poza (Foto Araúza)

LA EQUITATIVA (Fundación Rosillo)

SEGUROS: Agente General.—D. Marcelino Botín-Sanz de Sautuola

Avenida Calvo Sotelo, n.º 16
Teléfonos: 23926 - 23927 - 23444
Apartado n.º 190

SANTANDER

Electricidad Comercial, S. A.

Material Eléctrico de Usos y Consumos



SUMINISTROS E INSTALACIONES
DE MATERIAL ELÉCTRICO



Alternadores, Transformadores, Condensadores,
y Rectificadores * Aislantes * Conductores y
sus Accesorios * Aparellaje para alta Tensión
Motores y sus Accesorios * Aparatos de Medida
y Accesorios para Cuadros * Material para
Instalaciones Eléctricas de Baja y Alta Tensión



Jesús de Monasterio, 17
Teléf. 25945 (3 líneas)

SANTANDER

TINTORERIAS RECOMENDADAS EN SANTANDER

| | |
|-------------------------------|---------------------------------|
| <i>Los Cien Colores.</i> | Martillo, 8 |
| <i>Tinte Alemán.</i> | Becedo, 3 |
| <i>Tintorería Sta. Clara.</i> | Juan de Herrera, 17 |
| <i>Tinte Central.</i> | Pl. Estaciones, frente Estación |
| <i>Tintorería</i> | Reina Victoria, 31 |

ALGUNAS DISTANCIAS POR CARRETERA, DESDE SANTANDER AL RESTO DE ESPAÑA, EN KILÓMETROS

| | | | |
|---------------------------|-------|---------------------------|-------|
| Algeciras..... | 1.085 | Madrid..... | 396 |
| Ávila..... | 187 | Málaga..... | 1.018 |
| Barcelona..... | 749 | Oviedo..... | 212 |
| Bilbao..... | 108 | San Sebastián..... | 225 |
| Burgos..... | 156 | Segovia..... | 341 |
| Cádiz..... | 1.107 | Sevilla..... | 938 |
| Córdoba..... | 799 | Sorta..... | 301 |
| Coruña..... | 530 | Toledo..... | 466 |
| Granada..... | 831 | Valencia (por Madrid).... | 757 |
| Gijón..... | 192 | Valladolid..... | 250 |
| Irún..... | 245 | Vigo..... | 718 |
| Jerez de la Frontera..... | 1.051 | Zamora..... | 335 |
| | | Zaragoza..... | 435 |

ALGUNAS DISTANCIAS POR CARRETERA, DESDE SANTANDER A PUNTOS DE SU MISMA PROVINCIA, EN KILÓMETROS

| | | | |
|------------------------|----|-----------------------------|-----|
| Ampuero..... | 53 | Potes..... | 114 |
| Astillero..... | 11 | Puenteviesgo..... | 30 |
| Cabezón de la Sal..... | 43 | Ramales..... | 65 |
| Castro Urdiales..... | 73 | Reinosa..... | 73 |
| Colindres..... | 45 | Renedo..... | 20 |
| Laredo..... | 48 | Santoña..... | 48 |
| Liérganes..... | 25 | San Vicente de la Barquera. | 64 |
| Limpías..... | 53 | Solares..... | 18 |
| Los Corrales..... | 38 | Torrelavega..... | 26 |
| Ontaneda..... | 42 | | |

El Paraíso de las Medias

Lealtad, 8
Teléfono 24435
SANTANDER

Casa especializada en medias de
NYLON de todas marcas y fan-
tasías de señora

Maison spécialisée en bas Nylon
de toute classe et fantaisie pour
dame

Specialists in Nylon stockings of
all marks and ladies' fancy
goods

S. A. Cervezas de Santander

Fábricas de Cervezas en:

Santander - Valladolid - Cádiz - Vigo - León
Salamanca y Madrid

San Fernando, 14

SANTANDER

Construcciones

Empresa **CALLE**

AGENCIA

Rey Soler

Vda. de Joaquín Sarabia Costea

Servicio diario a domicilio
entre todas las capitales
de España



Talleres y Oficinas:

San Simón, 6 - Tléfonos. 22407 - 26969

— **SANTANDER** —

Cádiz, 8 Teléfono 23562

SANTANDER



CARMONA.—Casa blasonada

(Foto Frank-Gonsan)

Caza en la provincia

Las perdices sólo se encuentran en número muy reducido en los valles de Liébana y Valderredible, siendo muy raro en la actualidad encontrar algún bando de estas aves en el resto de la provincia.

Las liebres no abundan, pero su caza practicada con los clásicos sabuesos (perros de rastro desde muy antiguo empleados en estas regiones) resulta sumamente deportiva. Se trata de las grandes liebres del norte (*lepus europeus*).

Las chochas son, en ocasiones, especialmente de los inviernos crudos, muy abundantes y su caza en los bosques resulta sumamente deportiva cuando en ella se emplea buenos perros de muestra.

CUBIERTOS PLATEADOS

≡ A L M A C E N E S ≡

VELARDE

Amós de Escalante, 4

Teléfono 21458

DROGUERIA INES

Depósito y venta de Internacional, S. A.

:: Compañía Española de Pinturas ::

:: Marca Registrada "HALZAPFEL" ::

Cádiz, 11 Teléf. 28149 Santander

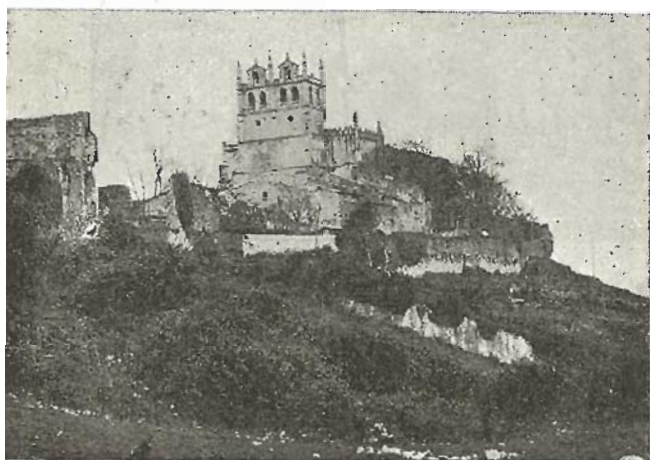

SAN VICENTE DE LA BARQUERA

Iglesia de Santa María de los Angeles (F. Araúna)

Se caza becacinas en los terrenos pantanosos como los existentes en Mogro, Sagules, y San Vicente de la Barquera, lugares a los que se puede llegar por los Ferrocarriles del Cantábrico y Ontaneda.

En los Picos de Europa, actualmente bajo el control de la Dirección General de Turismo, existen en gran número

los rebecos, que pueden cazarse solicitando los oportunos permisos.

Las codornices, en la época oportuna, se encuentran en las mieses y praderías de la provincia y allí puede cazarse con arreglo a las disposiciones vigentes.

En la bahía de Santander y Santoña abundan, en invierno, los patos, que acuden en grandes bandos cuando la crudeza del tiempo les obliga, y se logran buenas cazas de las diversas especies de aves acuáticas.

JESUS GUTIERREZ ALVAREZ
GESTION DE DOCUMENTOS

Calvo Sotelo, 23 Teléfono 22674 SANTANDER

Abonos COSMOS JAIME MARTÍNEZ ROIZ

(MARCA REGISTRADA)

Federico Vial, 3

SANTANDER

Teléfono 24304

La Catedral. —

Tres siglos duró su construcción, del siglo xv al xviii. Estilo románico gótico, apreciándose también otros varios. El arco de la entrada al templo es muy notable. Las columnas tienen curiosos capiteles. Hay una pila árabe con inscripción todo

alrededor, que era el *al-midha* o pila de abluciones de los árabes. En la capilla románica hay la estatua orante de un obispo y en otras capillas pueden verse enterramientos de los siglos xvii y xviii. Fué completamente destruída por el incendio de 1941, pero ha sido rápidamente reconstruída. Desde fecha reciente se encuentra en ella el sepulcro del eminente polígrafo D. Marcelino Menéndez Pelayo, magnífica obra de Victorio Macho.



La Catedral

(Foto Samot)

Ladislao del Barrio

MATERIALES DE CONSTRUCCION
APARATOS SANITARIOS

Dirección Telefónica:

LABARRIO-SANTANDER

Apartado de Correos, 63

Oficinas:

MÉNDEZ NÚÑEZ, 6
Teléfono 21503

SANTANDER

CORCONTE

El Balneario más confortable,
más fresco, más recomen-
dado para las enfermedades del
riñón y las vías urinarias

Pida habitaciones a la Dirección
en Santander

Oficinas: Lealtad, 14 - Tléf. 29955

SANTANDER

¿A dónde ir esta noche? a...

*Disfrútelo por Vd. mismo. Encantadores Fes-
tivos Nocturnos - Maravilloso Patio Andaluz*

Río Club

SARDINERO

*Iglesia Parroquial
del Cristo.* Transición
románico al gótico, data
del siglo XII y fué cons-
truida para soportar el
peso de la Catedral,
usándose en un princi-
pio como enterramien-
to de monjes y nobles.
El pórtico provisto de
bello arco, en cuyos
extremos lleva las ca-
bezas de Santa Elena y
su hijo Constantino. El
interior es notable; sus
bajas columnas tienen

un diámetro aproximado de tres metros. Ambos monumentos
están situados en la Plaza de las Atarazanas, en Calvo Sotelo.

Santa María de Lebeña. — A 108 kms. de Santander. Monu-
mento nacional, estilo románico del siglo X (Mozárabe).



SARO

Detalle de la plaza e iglesia

(Foto Samot)

un diámetro aproximado de tres metros. Ambos monumentos
están situados en la Plaza de las Atarazanas, en Calvo Sotelo.
Constituye uno de los mejores ejemplares de la arquitectu-
ra románica en la Montaña.



CERVATOS

Colegiata del siglo XIII

(Foto Araúna)

*Colegiata de San-
tillana.* — A 30 kiló-
metros de Santan-
der. Monumento
nacional, estilo ro-
mánico del siglo XII.

*Colegiata de Cer-
vatos.* — A 80 kiló-
metros de Santander
y a cinco de Reinoso.
Monumento nacio-
nal, estilo románico
del siglo XII.

*Colegiata de Cas-
tañeda.* — A 28 kms.
de Santander. Fe-
rrocarril de Ontane-

Ramón Pérez

CASIMIRO SAINZ, 23

TELÉFONO 22914

SANTANDER

San Martín de Elnes. A 129 kms. de Santander. Posee una iglesia románica muy interesante.

Santa María de Bayrejo.—A 4½ kms. de Santander. Iglesia románica del siglo xi. Magnífica pila bautismal, único ejemplar.

Santa María del Puerto, en Santoña. A 48 kms. de Santander. Transición del románico al gótico. Terminada en el siglo xvii. Formidable pila bautismal.

Iglesia de la Asunción, en Laredo. A 51 kms. de Santander. Siglo xiii. Elegante portal volante del siglo xvi.

Iglesia de Nuestra Señora de la Asunción,

en Castro Urdiales. A 75 kms. de Santander. Es el monumento gótico más interesante de la provincia. Siglo xiii.

Iglesia de Nuestra Señora de los Angeles, en San Vicente de la Barquera. A 65 kms. de Santander. Estilo gótico-románico del siglo xiv. Muy bellas esculturas yacentes.

Iglesia de Santa María de Yerno.—Estilo románico del siglo xii. En las Caldas de Besaya.

Iglesia de Santo Toribio de Liébana.—En Potes, a 117 kilómetros de Santander. Estilo románico-gótico. En ella existe el trozo más grande de la Santa Cruz.



HOTEL MÉXICO Categoría 1.^a B
Teléfono 23868 Santander

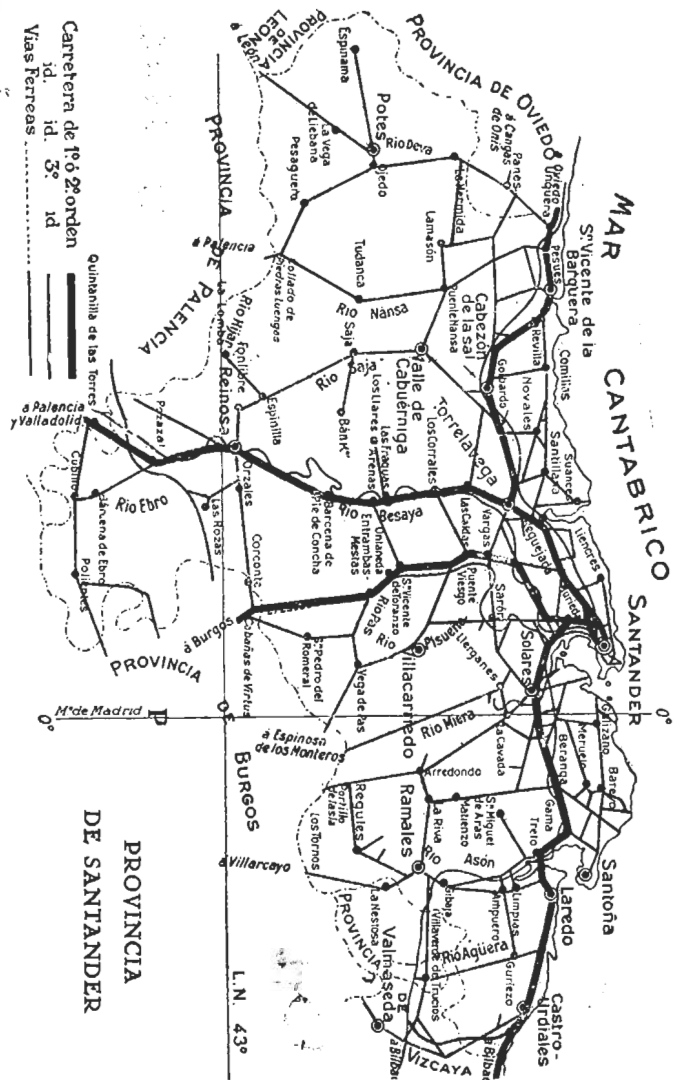

Tapicerías

Marín

CORTINAJES :: PERSIANAS :: ESTERAS

Paseo de Pereda, 13

Teléfono 22165

SANTANDER

TALLERES ARTISTICOS
CANTABRIA, S. A.

Talleres: MARIA CRISTINA, 14, TELEF. 25601

Fábrica de Arañas y Lámparas de bronce
Trabajos artísticos en bronce - Construcciones
metálicas - RESTAURACIONES

Exposición y Oficinas: RUALASAL, 16, TELEF. 25600

Sucursal en Oviedo: MARQUES DE PIDAL, 7

Apartado 260

SANTANDER

Las Cuevas prehistóricas

EN Santillana.—Si el nombre de Santander llegó hasta los más lejanos países, se debe precisamente a sus célebres cuevas prehistóricas.

La de Altamira es la más famosa que existe en España y en el extranjero; nadie le discute esta supremacía. Se encuentra próxima a Santillana del Mar y dista de la capital 30 kms. por la carretera de Asturias. El descubridor fué un ilustre montañés, D. Marcelino S. de Sautuola, el año 1880.

Estas pinturas datan, según cálculo del Dr. Carballo, de hace 12.000 años y, por tanto, más antiguas que las civilizaciones orientales de que nos habla la Historia, como Caldea, Egipto, etc. Representan distintos animales de aquellos siglos, como bisontes, ciervos, caballos, jabalíes, etc.

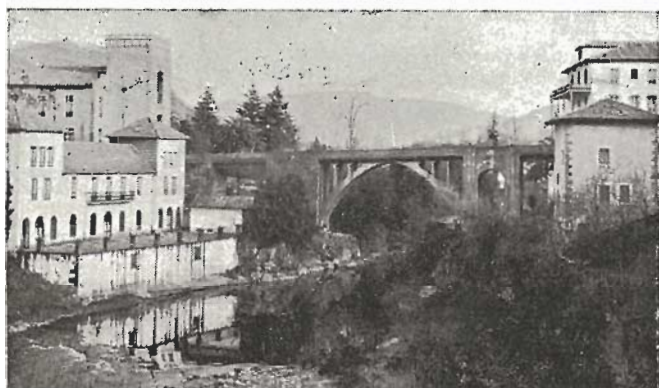

PUENTE VIESGO

Vista del puente

(Foto Palacio)-

Bar

Plaza de las Estaciones
Teléfono 20778

LA TROPICAL

★ Adolfo Crespo Güemes ★

SANTANDER

Hospedaje

Madrid, 9. 4.º
Teléfono 29146



TÍPICA CASONA MONTAÑESA

*BAR * RESTAURANTE*

ORIENTE

————— Dirección: *Basilio Lucio* —————

MAGNÍFICA TERRAZA

Especialidad en Mariscos y Vinos blancos
de la Hava.



Small shellfishes: White Wines speciality.



Espécialité en crustacés et vins blancs de
"La Hava".

Puerto Chico

Teléfono 21765

SANTANDER

Ne gaspillez

pas votre temps

Passez le au

Río Club

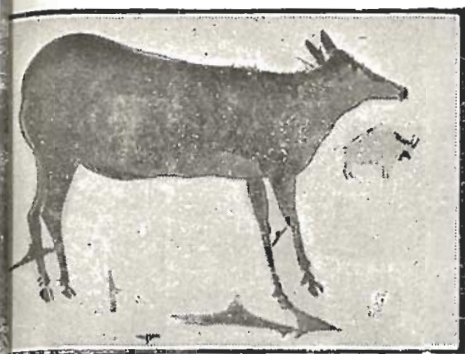

Algunas de las figuras están hechas aprovechando el relieve natural de la roca, especialmente para obtener el dorso y giba de los bisontes.

El estilo es tan realista, que en todo se puede apreciar bien el detalle anatómico de

los animales con la más patente manifestación de vida.

EN PUENTE VIESGO.—Pero además de esta maravilla de arte prehistórico, cuenta Santander con otras grandes cavernas, también con pinturas, relieves y grabados. Caso único en el mundo el de Puente Viesgo, donde se encuentra el Monte del Castillo, con ocho cuevas, cuatro de las cuales tienen pinturas prehistóricas. Son éstas las cuatro denominadas «Las Monedas», «La Pasiega», «Las Chimeneas» y «El Castillo», y todas a cual más grandiosas y fantásticas, con sus bosques de columnas, altísimas bóvedas y salones, cuya vista causa la mayor admiración a los visitantes.

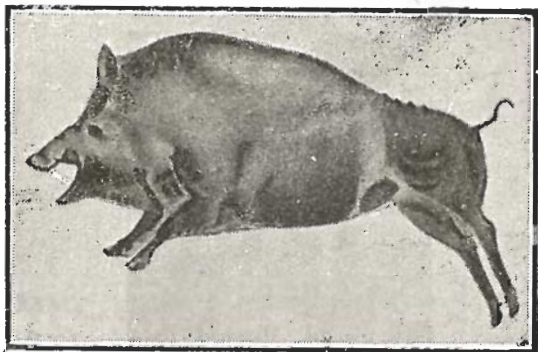

Las pinturas de estas cavernas son de estilo distinto a las de Altamira, y de mayor antigüedad.

ALFREDO DE LA TORRE

Hernán Cortes, 45 :: Teléf. 23277 :: Santander

OTRAS CUEVAS.—

En Ramales también hay dos cuevas de pinturas dignas de verse: Covalanas y La Haza.

Tanto las de Altamira, como las de Puente Viesgo y las de Ramales, están iluminadas con luz eléctrica y se llega a ellas por amplio camino peonil; en automóvil se puede llegar hasta medio kilómetro de distancia.

Además de las citadas, cuenta la Montaña con otras cuevas pintadas de mucho interés, como es la de Santián, en Puente Arce; la de Hornos de la Peña, en San Felices de Buelna, etc.

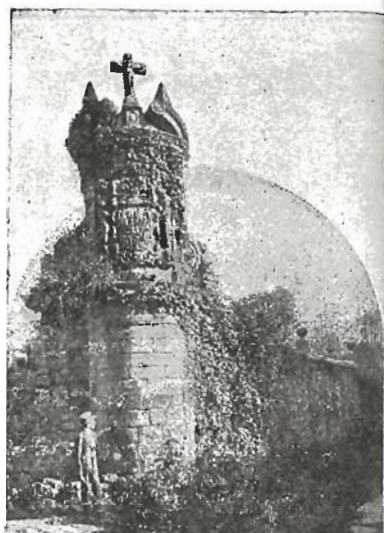

LIÉRGANES

Cruz de Rubalcaba

(Foto Samot)



Casa solariega (Foto Araúna)



GASEOSA INSUPERABLE

La Casera

En toda mesa bien servida hay siempre una botella de

La Casera

NO DEJEN DE VISITAR

EL BALNEARIO DE

LA MAGDALENA

GRAN BAR Y RESTAURANTE

INSTALACIÓN MODERNA

MAGNÍFICAS TERRAZAS

SERVICIO DE CABINAS

ALQUILER DE BOTES Y YOLAS

SERVICIO ESMERADO

Teléfonos 27847 y 27941

SANTANDER

CASA CERRO

ULTRAMARINOS - CHARCUTERÍA

Santa Lucía, 28 - Lope de Vega, 25 - Teléf. 21682 - SANTANDER



TÍPICO PAISAJE MONTAÑÉS

(Foto V)



DENTÍFRICOS

TAMBO

∴ A. Fernández Marínas ∴

Laboratorio

SANTANDER



PÁMANES. — Palacio de Elsedo

(Foto Frank Gonsan)

BAÑADA por el mar Cantábrico, con un litoral de 174 kilómetros, está situada entre los $42^{\circ} 40'$ y $43^{\circ} 31'$ de latitud Norte; su superficie es de 5.459,96 kms². La rodean las provincias de Vizcaya, Burgos, Palencia, Asturias y León. Está dividida en once partidos judiciales, que son: Cabuérniga, Castro Urdiales, Laredo, Potes, Ramales, Reinosa, San Vicente de la Barquera, Santoña, Santander (Este y Oeste) Villacarriedo y Torrelavega, distribuidos en 102 municipios. Son abundantes en su litoral magníficas playas, entre las que se encuentran las del Sardinero, Berria (Santoña), Costa Esmeralda (Laredo), Castro Urdiales, Suances, Comillas, Oyambre y San Vicente de la Barquera.

Perfumería

Almacenes JAVA, S. L.

ACCESORIOS * ÓPTICA
ARTÍCULOS DE LIMPIEZA

Juan de Herrera, 20

SANTANDER

Teléfono 24925



Propietario: **LUIS SETIÉN**

Oruña de Piélagos :: Teléfono 1 :: (Santander)

Los puertos habitados son: Santander, Castro Urdiales, Santoña, Suances, Requejada y San Vicente de la Barquera. La producción pesquera es muy importante y constituye una industria muy floreciente la de salazones y conservas, cuyas numerosas fábricas así lo acreditan.

Sus ríos más caudalosos son el Asón, Miera, Pisueña, Pas, Saja y Nansa, ricos en Salmones y truchas para deleite de los aficionados a la pesca.

La provincia entera se entrega al viajero por fáciles y bien cuidadas carreteras que forman una red de 1.112 kms. del Estado, 84 kms. provinciales y 14 de caminos vecinales. Ferrocarriles tiene las líneas de Santander a Bilbao, de Castro Urdiales a Traslaviña, de Santander a Solares y Liérganes, de Santander a Astillero y Ontaneda, de Santander a Llanes y Oviedo y de Santander a Valladolid y Madrid. También existen 42 líneas de autobuses públicos con exclusivas que cruzan la provincia entera en todas las direcciones. En casi todos los pueblos se dispone de telégrafo y teléfono.

La más importante de las actividades provinciales es la ganadera, con sus 200.000 bovinos y su producción de leche, que se fija en unos 300.000 litros diarios. Hay cultivadas en

Bar EMILIO

(Antiguo «Bar Terán»)

Cádiz, 3
Teléfono 23050
SANTANDER

Ofrece a sus amistades y público en general sus servicios de Bar, Tapas variadas de cocina y Mariscos del día

*No confundirse: BAR EMILIO
(Ex camarero del «Bar Namur»)*

la provincia más de 3.000 hectáreas, siendo sus principales cultivos los prateses. También hay dedicadas algunas extensiones a otros cultivos, principalmente a los forrajeros. La explotación minera en la actualidad es de 15 minas de cinc, 22 de hierro, seis de lignito, una de sal común, que producen un promedio de 1.000.000 de toneladas, con un valor de unos treinta millones de pesetas. La provincia de Santander realiza activísimo comercio con el resto de España y el extranjero, siendo sus características de importación, productos de coloniales y materiales de exportación, conservas, loza, perfumería, etc.

Existen en la provincia gran número de balnearios con aguas médico medicinales: Corconte, Las Caldas de Besaya, Liérganes, Hoznayo, Alceda, Ontaneda, Puente Viesgo, La Hermida, etc.

La provincia es inmensamente montañosa. El nombre de



Paisaje montaños

Café-Bar LA FLOR DE CARRIEDO

Completamente reformado :-: Especialidad de la Casa: CAFÉ EXPRÉS

Calle del Rubio

Teléfono 21170

SANTANDER

Establecimientos

MOZUASA

Especialidad en Servicio para
Hoteles, Cafés, Bares y similares

Loza * Porcelana * Cristal * Vajillas * Cristalerías
Servicios de Mesa * Orfebrería * Platería
Vidrio irrompible * Plásticos * Artículos
de Bazar * Muebles para terraza

Representante en Santander:

PEDRO G. CARREÑO

Teléfono 25077

VALLADOLID, 2
TRINIDAD, 2 Y 4

G I J Ó N

TELEFONO 41-55
APARTADO 441

Chocolates K U M A K A

Los mejores Cafés KUMAKA, S. A.

Travesía de Nicolás Salmerón,

Teléfono 24504

SANTANDER

«La Montaña», con que es conocida, pone de relieve lo quebrantado de su territorio, tan propicio para el turismo estival. El ápice turístico está en los famosos Picos de Europa, a tres horas de camino de la ciudad, por pintoresca carretera, donde la Dirección General del Turismo, y en su Refugio de Aliva (a 1.670 metros sobre el nivel del mar), presta albergue rústico y confortable.



Los Torreones de Cartes

(Foto Ramón)

Los aficionados a la espeleología y aun los no iniciados en estas disciplinas, pueden deleitarse en la contemplación de las cuevas prehistóricas que existen en la provincia de Santander, siendo entre ellas las más famosas las de Altamira, de inigualables figuras rupestres; las del Castillo, en Puente Viesgo; la de Hornos de la Peña Mata y la de Covalanas, en Ramales de la Victoria.

MANTEQUERÍA PASCUAL
HUEVERÍA

llealtad, 5. Tléfs. 22322 y 23552 (Particular)

SANTANDER

CHATARRERÍAS

Sucesores de

José Ochoa

MAYORISTAS

TELÉF. 22795 SANTANDER

REPOSTERÍA

Confitería :: Pastelería

Caramelos :: Bombones

Fernández

ARRABAL, 28 (Frente al Teatro Pereda)

Teléfonos: 24146 y 24275

LEALTAD, 14 - Teléf. 21134

SANTANDER

COBO SUERO

Artículos de regalo / Casa especializada en artículos de Filigrana, Eibar y Toledo / Artesanía española / Bisutería / Orfebrería / Cristales artísticos / Porcelanas / Cerámica / Lámparas / Bronces / Muebles auxiliares /

Spanish manufacture / Bejewellery Gold & silver works / Artistic glass Porcelains / Ceramic / Lamps / Bronzes Furniture - Gift articles - Special house in filigrane articles

Paseo de Pereda, 1 Teléf. 24825

SANTANDER

PENSIÓN Jose Manuel Quijano

Garmendia, 7

Teléfono 26175

SANTANDER



BÁRCENA

Típico barrio montaños

(Foto Samot)

La provincia tiene centros urbanos que a su vez sirven de excursiones y lugares de veraneo a multitud de familias, todos con alojamientos aceptables y vecindario efusivo y cordial para el forastero.

Hay lugares como Santillana del Mar, de gran emoción artística en sus calles silenciosas, antiguos palacios y un albergue —el famoso Parador de Gil Blas— de refinado gusto regional.

El Hércules Hispano S. A. DE SEGUROS

Delegación en Santander: Paseo de Pereda, 16 • Santander

Bar SOTIEZA ~ VALENTÍN OCHOA

Esta es la Casa donde mejores sardinas asadas se comen

Lonja del Puerto Pesquero. Teléfonos 24032 y 25047 SANTANDER



Un aspecto del Valle de Toranzo

Hijos de Cospedal SEGUROS DE TODOS
LOS RAMOS :- REPRESENTACIONES :-
CON- TADORES DE AGUA
SANTANDER «DELAUNET»

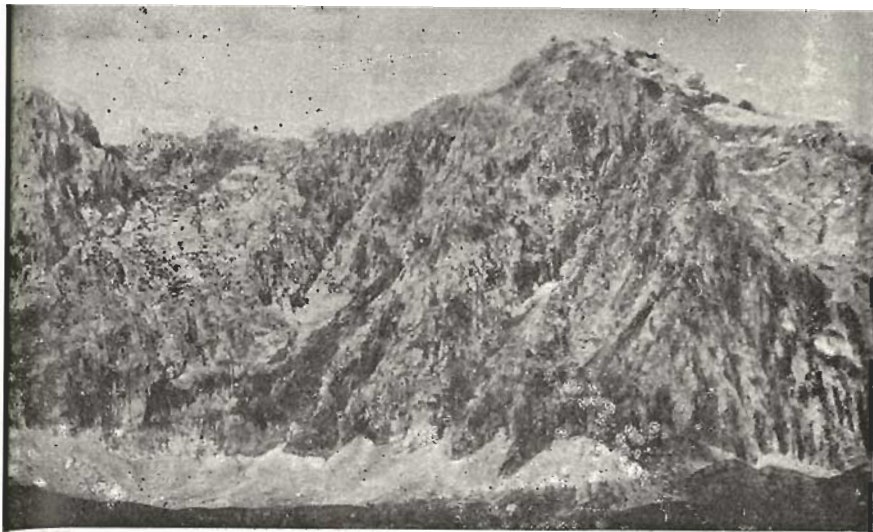

PICOS DE EUROPA

Macizo central

(Foto Samot)

Los Picos de Europa

ENTRE los variados atractivos que el nombre de Santander representa en el turismo internacional, figura en descollante lugar su condición de acceso privilegiado al imponente macizo calcáreo de los picos de Europa.

Sé halla enclavado este núcleo montañoso, uno de los más renombrados de Europa en su especie, en los límites de la provincia de León, Oviedo y Santander, pero es esta última, sin duda, la que más fácil aproximación permite a quien desee visitar sus cumbres. Desde la capital montañesa, por carretera, y tras de atravesar el majestuoso desfiladero de La Hermida, puede llegarse a la lebaniega villa de Potes en dos horas, para desde aquí seguir por la bella carretera (21 kilómetros) que asciende a Espinama. Desde este típico pueblo montañés, un amplio camino de ocho kilómetros sube a Aliva, en el Macizo Central de los Picos de Europa, en cuyas verdes praderías, al pie de la muralla Sur de Peña Vieja (2.615 metros) se halla el Refugio de la Dirección General del Turismo.

Toffees OBREGON

— PRODUCCIÓN EXCLUSIVA —

AL VISITAR SANTANDER ANOTE ESTAS DIRECCIONES EN SU AGENDA

Bodega EL RIOJANO

Vins de Première - The best Wines

SERVICIO A DOMICILIO
Típico Restaurante con su Museo Redondo
Río de la Pila, 5
SANTANDER
Teléfono 23768

Carpintería, Barnizado y Restauración
G. Portela

Especialidad en
BARNICES FINOS Y ESMALTES
San Simón, 21
Teléf. 25423

Santander

COMERCIAL INDUSTRIAL
VILLALOBOS, S. A.

Fábrica de Aceites Vegetales en Maliaño
Santa Clara, 1, 1.º
SANTANDER
Teléf. 24316

IMPRENTA - LIBRERIA - PAPELERIA
Irene Toca

(Vda. de F. VILLA)
GESTORÍA VILLA TOCA
Plaza del Príncipe, 3 - Tel. 21347
Talleres: Magallanes, 25
SANTANDER

CRÉDITOS QUIRAL

Compre Vd. a plazos:

Trajes, Gabardinas, Telidos, Ropas, Muebles,
Radios, Carteras, Relojes, etc.

12 MESES DE CRÉDITO
Paseo de Pereda, 21, 1.º
SANTANDER

BAR TORRELAVEGA

SERVICIO ESMERADO
ESPECIALIDAD EN MARISCOS
Ezequiel Ordóñez Ordóñez

Plaza de las Estaciones
Teléfs. 20968 y 28287

SANTANDER

Las excursiones que pueden realizarse desde este punto son innumerables, presentando una amplia gama que abarca desde el delicioso paseo hasta el Mirador del Cable, colgado mil metros por encima del nacimiento del Río Deva, hasta la ascensión al mundialmente famoso Naranjo de Bulnes (2.505 metros), gigantesco monolito pétreo, con vías de acceso de IV y V grados de dificultad, pasando por excursiones de dificultad media, entre las que pueden incluirse las ascensiones a los gigantes del Macizo: Torre del Llambrión (2.640 metros) y Torre de Cerredo (2.638 m.), sin olvidar la fácil ascensión a Peña Vieja, desde cuya cumbre se divisa un paisaje de impresionante grandeza.



He aquí la mole de Peña Vieja, a cuyo pie vemos el refugio de Aliva a 1.070 metros sobre el nivel del mar, de la D. G. del Turismo.

(Foto Arauna)

CARLOS PALACIO ALONSO

- COLONIALES -

Cervantes, 7

SANTANDER

Teléfono 22782

Una red de refugios de montaña, estratégicamente situados, facilita las travesías. Junto con el ya citado de Aliva, hay actualmente otros dos en perfecto estado de funcionamiento, ambos enclavados en el corazón del Macizo: el de Collado Jermoso, al pie de la Torre del Llambrión, y el Delgado Ubeda en la Vega de Urrielo, al pie del Naranjo de Bulnes, ambos en el Macizo Central, constituyendo en sí excelentes puntos de partida para nuevas ascensiones.

En el Macizo Occidental, en el que se hallan enclavadas las cumbres de Peña Santa de Castilla (2.596 m.) y Peña Santa de Enol (2.478 m.), se encuentran los refugios de Vega Redondo y Vega Huerta.

Respecto al Macizo Oriental o de Andara, carece de Refugios. Es el menos conocido y visitado, pecando de injusto tal olvido, ya que nada envidia en belleza y grandiosidad a los otros dos. Se halla enclavado en su totalidad dentro de la provincia de Santander y de sus impresionantes abismos y airosas cumbres se ha dicho constituyen, hablando en términos deportivos, el «macizo del porvenir». Sus vertientes caen a plomo sobre el desfiladero de La Hermita, y es precisamente el pueblo de este nombre el punto de partida de un camino que asciende hasta Beges, el pie mismo del Macizo. Merece citarse, por su impresionante belleza, recogida frecuentemente por las cámaras fotográficas, la senda que partiendo de Urdón sube hasta Tresviso. El Macizo Oriental también presenta un fácil acceso por Aliva, ascendiendo a Pico Cortés, una de sus más conocidas cumbres.

Como final de esta breve enumeración, es preciso citar la ya clásica travesía turístico-montañesa: Espinama-Valdeón-Caín Puente Arenas de Cabrales, que rodea el Macizo Central atraviesa el desfiladero del río Cares, inmenso tajo que divide este Macizo del Occidental y cuya belleza no admite parangón.

El Ocaso, S. A. ☼

Compañía de Seguros
Vida — Accidentes — Decesos

Agentes en Santander **SAN MARTIN Y NEREO**

Avisos e Información LA PROPIA

Jesús de Monasterio, 16 y 18 - Rubio, 17 (Accesorio) - Teléfs. 22064 y 25765

LAS MEJORES BASCULAS...

Básculas Montaña

En los Picos de Europa se caza el famoso rebeco, para lo cual es preciso obtener licencia especial.

En Santander, el Club Alpino Tajahierro dispone de un documentado archivo, formado por los mejores mapas, fotografías y publicaciones relacionadas con el tema, proporcionando información gratuita a quienes la soliciten y organizando excursiones en autocar y ferrocarril a diversos puntos montañosos de la provincia. La revista *Tajahierro*, que edita este club montañés, constituye un excelente testimonio gráfico y literario de la Cordillera Cantábrica, en especial de los Picos de Europa.



PICOS DE EUROPA

de Lebeña

(Foto Araúna)

TALLERES

Eladio Gutiérrez

Máquina de verificación
y corrección de direcciones
ÚNICA EN SANTANDER
Reparación general de automóviles - Trabajos de Torno. Fresa y Prensa Hidráulica - Especialidad en acoplamientos y reparación de Frenos Hidráulicos
Soldadura Autógena y Eléctrica



San Luis, 6 y 8 - Teléfono 22443

SANTANDER

DESPACHO DE CARNES DE VACA Y TERNERA

JUAN ARPIDE GARCIA

(Casa fundada en 1905)

Instalación Frigorífica :-: Servicio a Domicilio

Mercado de la Esperanza, núms. 23 y 24 Teléf. 21551 SANTANDER

LA CABAÑA

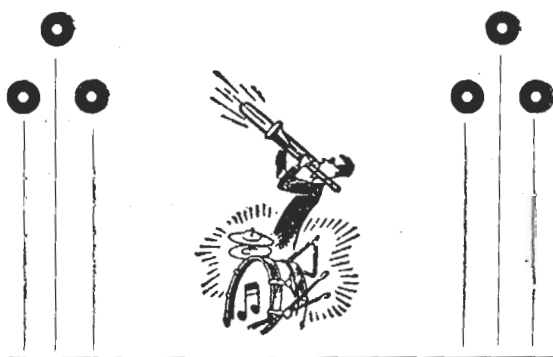

SALA DE FIESTAS RESTAURANTE

Los Pinares :: Teléfono 21162
SANTANDER

El Refresco que el público
prefiere siempre: un

**SANTA
MARTA**

Papelería TORMOS

MANUEL LÓPEZ TORMOS

Papelería - Máquinas de Escribir
Impresos

San Francisco. 23 :: Teléfono 21952
SANTANDER



Colegiata de Santillana. Fachada principal

(Foto Samot)

Santillana del Mar

SE halla situada a siete kilómetros al NO. de Torrelavega, a 30 kilómetros por carretera de la capital de la provincia, en el fondo de un valle rodeado de colinas y no lejos de la costa.

La historia de Santillana comienza en tiempos muy remotos. Su nombre se deriva del de la Santa Patrona de la villa, la mártir Santa Juliana o Santa Illana, mártir de Nicomedia. Es tradición que en 538 se trasladó allá el cuerpo de la Santa, y en el siglo VIII cunde ya abundantemente la fama de sus milagros.

Antes del siglo IX ya había allí un monasterio poderoso, bajo la advocación que dió nombre a toda la comarca.

SASTRERIA CEREZO

Ruamayor, 17 - Tel. 28478 - SANTANDER

TOFFEES OBREGÓN

PRODUCCIÓN EXCLUSIVA

El Rey Fernando I, en 1045, concedió su fuero a Santillana.

Nuevos privilegios obtenidos en reinados sucesivos, coinciden con una evolución por virtud de la cual, a compás del auge creciente del Santuario, el Monasterio se va secularizando hasta convertirse en Colegiata. En 1209, Alfonso VIII concede al abad y cabildo el señorío perpetuo de la villa.

Santillana conserva en la actualidad el ambiente de sus pasadas prosperidades.

De esta arquitectura señorial son notables el Palacio de los Barreda, a la entrada de la villa, con una interesante biblioteca de libros antiguos; el supuesto palacio de los Marqueses de Santillana; la casa de los Villas, en la calle del Cantón; la casa de los Sánchez de Tagle; la casa de Bustamante y del Hoyo; la casa solariega de los Velarde, y, en fin, la «Torre del Merino», donde es fama que el merino del Rey, D. Gonzalo de Barréda, hizo colgar de las almenas al embajador del Marqués de Santillana, en uno de los periodos de lucha.



Casa solariega de los Villas (Foto

Palmira

EQUIPOS - CANASTILLAS
VESTIDOS DE NIÑOS

Rubio, 4, 1.º

Teléfono 21390

Santander

FRUTAS Revert Martínez

Almacén: Plaza de la Esperanza, 6 - Teléfono 28747

DESPACHOS: } Calle de Burgos, 15 - Teléfono 20457
 } Mercado Pl. Esperanza - Teléf. 29899

SANTANDER

Esta abundancia de edificios produce calles de aspecto muy típico, como la del Cantón, la de Santo Domingo y la plaza donde está el edificio, también muy interesante, del Ayuntamiento. En la calle de Juan Infante se conservan también algunas casas más modestas, pero extraordinariamente curiosas, por estar construidas con entramados de madera y ladrillo.

El monumento más importante de Santillana es su catedral Colegiata, una de las más bellas construcciones de tiempos románicos que se conservan en toda la región. Fué rehecha a fines del siglo XII, en que se levantaron las naves laterales y

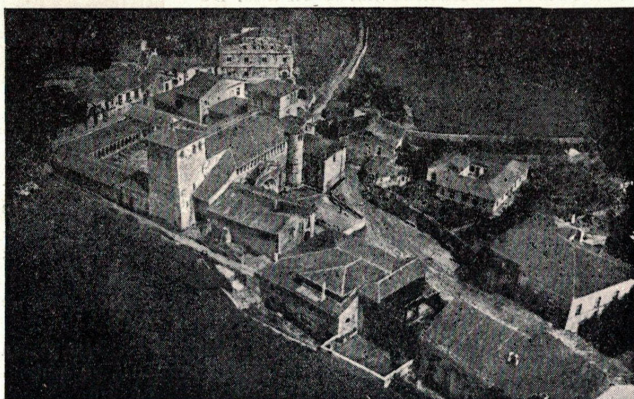

Vista de la Colegiata

(Foto Samot)

TALLER MECÁNICO

LUIS TORRE PÉREZ

MODELOS PARA FUNDICIÓN

San Celedonio, 45

Teléfono 21069

SANTANDER

han sido reconstruidas su portada y su parte exterior en tiempos relativamente modernos.

Tiene elementos de gran pureza y detalles de ornamentación y de construcción extraordinariamente interesantes.

En planta es una basílica de tres naves, con tres ábsides semicirculares y corto crucero.

Es también pieza muy interesante de escultura el frontal del altar mayor, en que se representan cuatro apóstoles, entre ellos San Pedro, sosteniendo libros en alto. De tiempos mucho más avanzados son los cuatro evangelistas esculpidos en la predela del altar mayor y las tablas muy curiosas del mismo.

Aunque son ya muy importantes los capiteles del interior de la iglesia, llenos de animadas escenas, no puede en manera alguna establecerse comparación entre ellos y la magnífica serie del claustro, uno de los más bellos de su tiempo. Parece que fué erigido a principios del siglo XIII y se conserva bastante bien en su totalidad, salvo algunas inclusiones de obras del siglo XV. Sobre un bajo podio arrancan columnas que apoyan arcos ligeramente apuntados; el conjunto se refuerza de trecho en trecho con grupos de cinco columnas.

En los capiteles de todo el claustro viven una flora y una fauna exuberantes y variadísimas, desde aquéllos en que se esculpen simples entrelazados vegetales, hasta los figurativos con escenas vivamente interpretadas, que acreditan la imaginación y la diversidad de fuentes en que se inspiró el autor.

En el patio del claustro hay colocados varios sepulcros, en algunos de los cuales pueden rastrearse las inscripciones.



Calle típica en San

Hijos de PABLO GALÁN JOYERÍA Y RELOJERÍA

Relojes Patek, Philippe & C.º - Gêneve

Paseo de Pereda, 7 y 8

Teléf. 22668

Santander

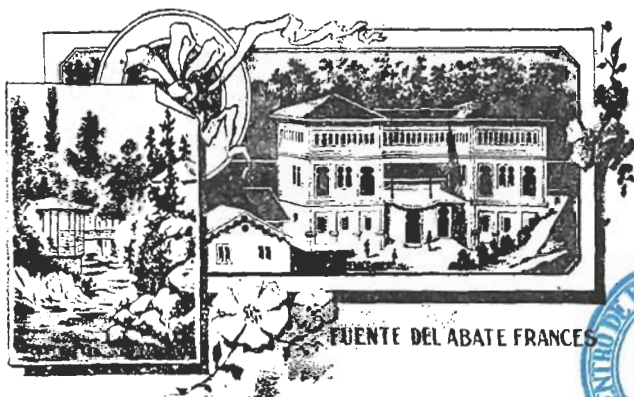

Entrambasaguas

EN la antigua Merindad de Trasmiera, existe una agrupación de siete pueblos bellos y deliciosos, de tradición ganadera y minera, especialmente de hierro, cuyas minas de Santa María y el Bosque, fueron beneficiadas por los romanos y transformando su mineral en primitivas ferrerías aprovechando el carbón de madera del arbolado de sus vastos montes.

Actualmente la potencialidad económica de esta agrupación de pueblos denominada Entrambasaguas, es la producción de leche y la cría de ganado vacuno holandés y la forestal en las especies de aplicación industrial.

Como ganaderos escrupulosos son los vecinos del Ayuntamiento de Entrambasaguas, conocidos en toda España por la buena calidad de las reses que presentan en las ferias.

Siete pueblos agrupa el Ayuntamiento de Entrambasaguas: Entrambasaguas (capital), Hornedo, Navajeda, El Bosque, Hoznayo, Santa María y Puente Agüero, siendo en el primero donde se encuentran los centros oficiales, administrativos y la Hermandad de Labradores y Ganaderos.

Todos los pueblos tienen el carácter típico montañés, con bellos paisajes, en especial a las orillas del río Aguanaz, bordeado de alisas y arbolado, que se miran en sus remansos de

Bar - Restaurante

EL RECREO

Propietario:
ANACLETO NORIEGA

MAGNÍFICA TERRAZA - Recientemente reformado - Instalación moderna - Parada de Autobuses de Santander-Reinosa - HOSPEDAJE
Recently renewed - Modern installation - Santander-Reinosa Buses-Line's stop - Boardinghouse

Somorrostro, 4

:-:

Teléfono 23263

:-:

SANTANDER

encantador deleite, y en los rincones de sus callejas con casas y portaladas blasonadas y los árboles añosos.

Paraje delicioso y bucólico, lleno de ensueño, es el sitio de Fuente del Francés, en el pueblo de Hoznayo, al que acuden numerosos turistas a la orilla del río, protegidos por hermoso arbolado, y en las alamedas reposan, comen o meriendan sobre el suave césped, disfrutando de la deliciosa brisa que refresca la fluvial corriente cuando en sus rápidos y cascadas se deshace en perlada espuma. En este punto está emplazado el antiguo balneario de las magníficas aguas de mesa tan conocidas de Fuente del Francés.

El río Aguanaz, tan de encanto en todo su curso por los pueblos que componen el Ayuntamiento de Entrambasaguas, nace en el barrio de San Antonio, de la capitalidad municipal de esta entidad de sugestivos pueblos que pertenecen a la antigua Merindad de Trasmiera, cargada de siglos de historia.

Damos a continuación las fiestas más importantes de los siete pueblos de Entrambasaguas, y que son:

En Entrambasaguas se celebran las tradicionales fiestas de San Vicente Mártir los días 1 y 2 de setiembre y cuyas romerías y verbenas son las favoritas de todo Trasmiera.

En Navajeda se celebra la también tradicional fiesta de San Mamés, con gran romería y verbenas, el día 7 de agosto.

En Hornedo, las fiestas de Santa Juliana y Nuestra Señora del Carmen los días 28 de junio y 16 de julio, respectivamente.

En Hoznayo, las tradicionales ferias de San Lucas, organizadas por este Ayuntamiento, de ganado vacuno, caballar, mular y asnal y de cerda los días 18, 19 y 20 de octubre (ferias anuales), con grandiosas romerías y verbenas, y la renombrada «Feriuca» el primer jueves de noviembre.

En el pueblo de El Bosque se celebra la festividad de su Patrono, San Juan Degollado, el día 29 de agosto con gran romería y verbenas.

En Santa Marina, su fiesta es el día 18 de julio, festividad de Santa Marina, con gran romería y verbenas.

Leopoldo Arche Hermosa

Representante de las Tejerías

«Trascueto» y «La Covandonga»

TRANSPORTES

Hernán Cortés, 15 Teléfono 22790 SANTANDER

Maliaño

MALIAÑO es la capitalidad de un idílico valle que tiene historia desde siglos en los avatares de Cantabria. El valle de Camargo, que fué marinero y labrantín, linda con los Ayuntamientos de Santander, Bezana, Piélagos y El Astillero; es un valle cuna de nobles señores con apellidos ilustres que brillaron en las variadas actividades; las artes, la milicia, la teología y la legislatura y no existe pueblo del valle en que los viejos solares con sus portaladas y blasonadas casonas no recuerden glorias pasadas, hazañas y héroes.

Por su enclavamiento entre los pueblos que constituyen el ayuntamiento, es Maliaño el de más importancia actual y en pocos años ha adquirido un auge que le ha situado por encima no sólo de muchos pueblos de la provincia, si no incluso de villas de importancia, por la preponderancia fabril, industrial y comercial que ha conseguido.

Por una bien estudiada urbanización forma Maliaño un núcleo en el que sus edificaciones completan un conjunto, que sin perder el encanto de pueblo residencial y veraniego de abolengo, alberga a la gran familia obrera que labora en las numerosas e importantes industrias que forman el complejo fabril en él instaladas por las ventajas que sus comunicaciones ofrecen, y la serie de facilidades que tanto sus habitantes como el Ayuntamiento proporcionan en un afán del engrandecimiento del valle.

Hemos mencionado como detalle la armonía urbanística y no podemos dejar de reflejar en este detalle el celo y afán que desde hace años despliega Lorenzo Cagigas, a cuya iniciativa

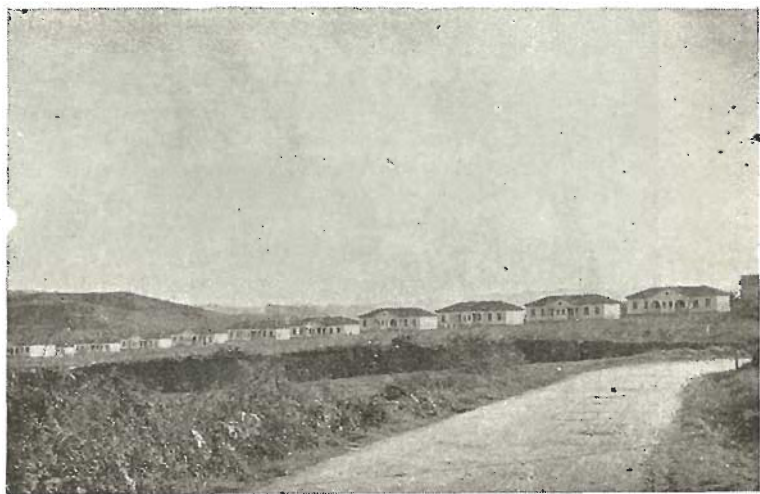

MALIAÑO.—Nuevo barrio de San Antonio

(Foto Ortega)

Ranóm, S. P.

NEGROS, GRAFITOS Y ARTÍCULOS DE FUNDICIÓN

Maliaño

(Santander)

se deben mejoras tan importantes como las modernas instalaciones de alumbrado fluorescente en Maliaño, la creación de parques, construcción de obras de mejora pública, así como gestiones en la superioridad para la obtención de escuelas, viviendas, etc., por lo que los vecinos del valle de Camargo le dan el apelativo de «Buen Alcalde».

Comercialmente Maliaño cuenta con instalaciones modernas, lujosas y de buen gusto, cual las mejores, y surtidas a la demanda más exigente.

Las comunicaciones con la capital son cómodas y rápidas,



MURIEDAS.—Casa de Velarde

(Foto Ortega)

FABRICA DE
LÁMPARAS

OSRAM

VIDRIERAS
DE MALIAÑO



MALIAÑO

(Santander)

así como continuas, con intervalos de veinte minutos por los trolebuses del Astillero y numerosísimas por la línea del ferrocarril de Santander a Bilbao y los provinciales de Liérganes, Ontaneda y Astillero. Queda comunicado Maliaño, a pocos minutos por carretera, por la de Santander a Bilbao por Peñacastillo, y aun a menor distancia, por la pista al Aeropuerto de Parayas, enclavado en su término municipal, el que terminado aumentará la importancia de Maliaño.

Es Maliaño cuna del insigne arquitecto don Juan de Herrera, autor y director de las obras de El Escorial y otras importantísimas obras en España, y genio creador de un estilo

ULTRAMARINOS

VELEZ

Especialidad en cafés tostados diariamente - Quesos - Fiambres

HERNAN CORTES, 35

Teléfono 23424

SANTANDER



MALIAÑO.—Iglesia Parroquial

(Foto Samot)

puro de armónica serenidad, que sirve de escuela y base todavía para grandes concepciones arquitectónicas artísticamente denominadas de escuela herreriana.

Son muchas las portaladas y casonas con escudos de linajes y solares antiguos que el turista puede ver en el Valle de Camargo, pero el de mayor prestancia e importancia es el de Muriedas, próximo a las carreteras a Bilbao y Burgos, que aunque actualmente abandonado, se ve la grandiosidad que en su época tuvo y fué uno de los más bellos de la Montaña. Próximo a este palacio se encuentra la casa solar en que nació el héroe del Dos de Mayo, don Pedro Velarde Santyllán, en cuya casa se conservan prendas y recuerdos del primer héroe de la Independencia Española.

Talleres de Hojalatería

JOSE AMBROSIO

*Especialidad en Instalaciones de Cuartos de Baño
Trabajos de Zinz y Pizarra*

Peña Herbosa, 13

Teléfono 23064

SANTANDER

Consulados

Consulats

Consulats

| | |
|--|----------------|
| <i>Argentina.</i> —Gómez Oreña, 4 | Teléfono 23128 |
| <i>Bélgica.</i> —Plaza Atarazanas, 5..... | » 21783 |
| <i>Colombia.</i> Madrid, 1..... | » 22083 |
| <i>Costa Rica.</i> —Paseo de Pereda, 36 | » 21816 |
| <i>Cuba.</i> —Paseo de Pereda, 6 | » 22585 |
| <i>Dinamarca.</i> —Paseo de Pereda, 26..... | » 22761 |
| <i>Francia.</i> —Andrés del Río, 5 | » 23435 |
| <i>Gran Bretaña.</i> —Castelar, 3 | » 21967 |
| <i>Grecia.</i> —Paseo de Pereda, 27. | » 23522 |
| <i>Haití.</i> —Madrid, 4..... | » 21394 |
| <i>Italia.</i> —Paseo de Pereda, 33..... | » 21893 |
| <i>Noruega.</i> —Ruiz Zorrilla, 10..... | » 21293 |
| <i>Países Bajos.</i> —Paseo de Pereda, 37..... | » 23522 |
| <i>Perú.</i> —Paseo de Pereda, 37 | » 23522 |
| <i>Portugal.</i> —Méndez Núñez, 20..... | » 21316 |
| <i>Santo Domingo.</i> —Castelar, 39 | » 21658 |
| <i>Suecia.</i> —Paseo de Pereda, 36..... | » 21673 |
| <i>Uruguay.</i> —Plaza del Príncipe, 11 | » 22780 |
| <i>Panamá.</i> —Plaza de José Antonio, 3..... | » 21394 |
| <i>Paraguay.</i> —Daoiz y Velarde, 33 | » 23381 |
| <i>Honduras.</i> —Tantín, 3..... | » 22708 |
| <i>Guatemala.</i> —Magallanes, 12..... | |
| <i>Ecuador.</i> —Luis Martínez, 9 | » 22317 |
| <i>Bolivia.</i> —Hernán Cortés, 61..... | » 22346 |

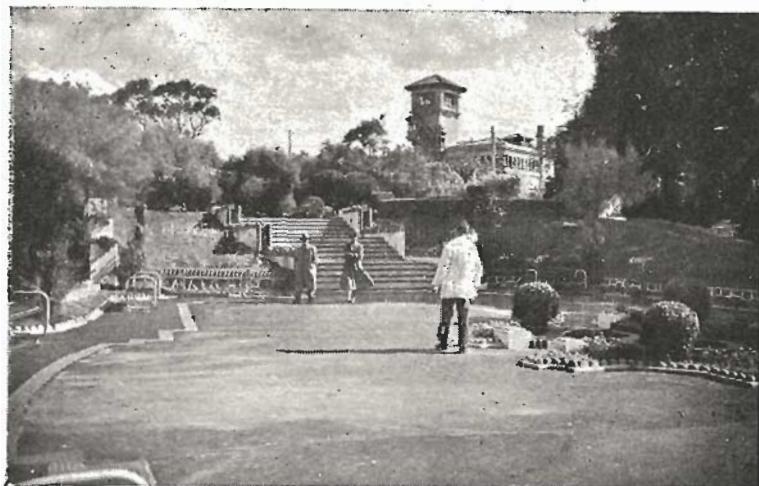

Jardines de Piquio

AL VISITAR SANTANDER ANOTE
ESTAS DIRECCIONES EN SU AGENDA

CAFETERIA

América Bar Cinema

FUENTE DE SODA - SERVICIO ESMERADO

Burgos, 1 Teléfono 23302
SANTANDER

ESTABLECIMIENTOS
MOZUASA

Avisos a su Representante en Santander
PEDRO G. CARREÑO
TELÉFONO 25077

PIDAN SIEMPRE
TOFFEES

OBREGON
Producción Exclusiva

NEPTUNO
J. M. MANSO

Efectos Navales e Industriales

Calderón de la Barca, 15
Teléfono 25997

SANTANDER

González Byass

Representante en Santander y provincia
TOMAS DE ORTUETA Y DIAZ ARCE

Castelar, 9 Tel. 22565 Santander

Pedro García Carreño
Comisiones, Representaciones y Publicidad

SANTA LUCIA, 46, 2.º TEL. 25077 SANTANDER



Plaza de las Estaciones

(Foto Samot)

Horario de trenes

Horaires des trains

Railway timetable

Santander-Madrid y Gijón. - Circulará un tren expreso especial, que saldrá de la estación de Príncipe Pío a las 20,25 horas los martes y sábados, desde el 7 de julio al 29 de septiembre, para llegar a Santander a las 7,35 horas, y a Gijón a las 9,20 horas.

Al regreso, saldrá de dichas poblaciones los miércoles y domingos, desde el 8 de julio al 30 de septiembre, llegando a Madrid a las 8,25 horas los jueves y lunes.

Entre Madrid, Santander y Gijón circulará, los lunes, miércoles y viernes, el tren rápido diurno, desde el 27 de junio al 5 de octubre, y al regreso lo hará los martes, jueves y sábados, desde el 28 de junio al 6 de julio al 1 de octubre.

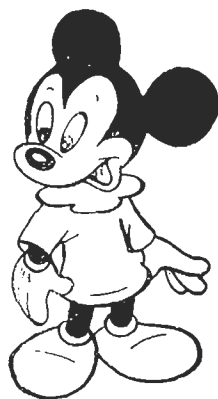

CAFETERIA MICKEY



Isabel II, 12

Teléfono 20934

===== SANTANDER =====

Bar Español X RAMÓN PÉREZ BARQUÍN

RESTAURANTE - HOSPEDAJE

Plaza de las Estaciones

Teléfonos 24402 y 25841

SANTANDER

El tren «Taf» Madrid-Gijón-Santander, será redoblado, y desde el 23 del actual circulará un tren «Taf» completo para cada destino los martes, jueves y sábados, saliendo de Madrid a las 13,10 horas el de Gijón, y a las 13,15 horas el de Santander. En sentido inverso saldrán de estas poblaciones los lunes, miércoles y viernes.

Además, se reforzarán las composiciones de los trenes en general.

Santander-Bilbao. - Salidas de Santander: Correo, 6,40. Automotor, 8,30, Correo, 14,30. Ligero, 18,10. Automotor (en verano), 19,15.

Llegadas a Bilbao: 11,18, 12,01, 18,30, 21,25 y 22,16.

Salidas de Bilbao: 7,15, 9,00, 14,30, 17,20 y 19,05 (automotores en verano).

Llegadas a Santander: 11,22, 11,53, 18,30, 21,20 y 22,06.

Bilbao-San Sebastián. - Salidas de San Sebastián: 6,25, 8,50, 11,30, 15,15, 17,40 y 19,22.

Llegadas a Bilbao: 10,30, 11,26, 15,03, 18,44, 21,18 y 21,57.

Salidas de Bilbao: 6,42, 9,09, 11,28, 15,03, 17,58 y 19,21.

Llegadas a San Sebastián: 10,21, 11,42, 15,04, 18,44, 21,27 y 21,55.

Santander-Marrón. - Salidas de Santander: Ligero, 13,00. Discrecional, 18,32. Festivo, 20,15.

Llegadas a Marrón: 14,34, 20,11 y 21,53. Salidas de Marrón: 7,34 y 15,00 laborables. Llegadas a Santander: 9,23 y 16,38.

Santander-Liérganes. - Salidas de Santander: Correo, 7,44. Ligeros, 10,25 y 12,25. Correo, 15,41. Ligeros, 18,15 y 20,50.

Llegadas a Liérganes: 8,41, 11,23, 13,22, 16,38, 19,13 y 21,49.

Salidas de Liérganes: 7,25, 9,02, 11,45, 14,30, 17 y 19,35.

Llegadas a Santander: 8,24, 10,01, 12,41, 15,28, 17,57 y 20,32.

Santander-Ontaneda. - Salidas de Santander: 9,05, 11,38, 15,14, y 20,08. Festivos, 20,05.

Llegadas a Ontaneda: 10,00, 13,28, 17,02, 20,47 y 21,50.

Salidas de Ontaneda: 7,20, 11,30, 14,10, 18,15 y festivos en verano, 20,05.

Santander-Oviedo. - Salidas de Santander: Correo, 8,05. Ligero, 12,30.

Llegadas a Oviedo: 15,56 y 20,35.

Salidas de Oviedo: 8,35 y 13,00. Llegadas a Santander: 16,15 y 20,50.

Los lunes, miércoles y viernes circula un tren que sale de Santander a las 13,50 y llega a Oviedo a las 19,11. La salida de Oviedo: a las 8,00 para llegar a Santander a las 13,25.

Hermanas Martínez Díaz

PELETERÍA - TALLER DE BORDADOS

Cervantes, 13, 1.º

Teléfono 24708

SANTANDER

Horario de autobuses

Bus lines

Horaires d'autobus

Santander-Madrid y viceversa.—A partir del día 1 de julio ha quedado restablecido, para la temporada de verano, el servicio de autobuses entre Santander-Madrid y viceversa.

Estos vehículos saldrán de Madrid los lunes, miércoles y viernes, a las 8,30, para llegar a su destino a las 19, regresando a Santander los martes, jueves sábados a las 9,00, con llegada a Madrid a las 19,30.

En ambos sentidos se dará una una hora de parada en Burgos para que puedan almorzar los viajeros.

Santander-Burgos.—Desde el día 14 de julio circulará un servicio diario especial de verano, con salida de Burgos a las 3,00 de la tarde y llegará a Santander a las 7,00. De Santander saldrá a las 10 de la mañana, para llegar a Burgos a las 2,00 de la tarde.

Santander-Irún.—Desde el 1 de julio al 29 de Septiembre circula un servicio diario en ambos sentidos, excepto los domingos, con salida de Irún (frontera española) a las 9,30 de la mañana y llegada a Santander a las 18,45. Salida de Santander a las 13,35 y llegada a Irún (frontera española) a las 21,30 de la tarde.

Gijón-Santander-Bilbao.—Estos autobuses salen de Gijón los lunes, miércoles y viernes y llegan a Santander a las 13,55. Salen para Irún a las 14,40. De regreso, llegan a Santander los martes, jueves y sábados a las 16,45 y salen para Gijón a las 16,55. Este servicio es directo hasta Irún. En verano circula a diario en ambos sentidos.

Santander-Ontaneda.—Salida de Santander, laborables, a las 12,45 y 19,00. Festivos, a las 20,00. En invierno, a las 18,00 y 19,00.

Llegadas a Santander: Laborables, a las 9,15 y 16,15. Festivos, 15,15.

Santander-Castro Urdiales.—Salidas a las 8,00 de la mañana y 5,00 de la tarde desde la Plaza de las Estaciones, y llegadas, a las 10,00 de la mañana y 7,30 de la tarde. Los domingos y festivos, a las 18,30.

Santander-Ciriago.—Hay un servicio diario que sale de la Plaza de la Esperanza los días laborables a las 3,30 de la tarde. Los domingos y festivos, a las 10,30.

Santander-Monte.—7,55, 11,10, 1,30, 6,30 y 8, diario.

Santander-Potes.—A las 6,30, sólo los lunes.

Santander-Lienres.—Salidas diarias de la Plaza de la Esperanza a las 10,00, 12,45, 1,15, 3,00, 6,30, 7,30 y 10,00. Hay, además, los jueves, un servicio al Sanatorio a las 9,30 y 10,00, y domingos, a las 10,30 y 3,30 de la tarde.

Santander-Oruña.—Salidas por la mañana, a la 1,00, y por la tarde, a las 7,30 desde la Plaza de la Esperanza.

Lamadrid-San Vicente de la Barquera y Santander.—Circula una línea de autobuses diaria con salida de Lamadrid a las 7,00 de la mañana y llegada a Santander a las 9,30. Salida de Santander a las 6,00 de la tarde, para llegar a Lamadrid a las 20,30.

CASA VALENTIN

BAR - RESTAURANTE

Cocina Selecta - Famosa por sus pollos asados

o

ISABEL II, 19

TELEFONOS 26701 y 27049

NO DEJE DE VISITAR LA MODERNISIMA

Cafetería Las Vegas

CON MAGNIFICAS INSTALACIONES

PLAZA DE LA CATEDRAL

SANTANDER

Aparatos electro-domésticos-Cocinas eléctricas - Frigoríficos - Aspiradoras encendedoras - Electrificación doméstica e industrial y aire caliente y frío Electricidad en general - Resistencias blindadas en tubos de cobre en forma horquilla, etc. * Electrificación de radiadores y termos para agua caliente - Radios

La
Electromecánica

Isabel II, 12 Teléfono 26378

SANTANDER

Aguas de Hoznayo

Medicinales y de Mesa

Productos preparados

"Soda Hoznayo"

"Limonada y Marañada Hoznayo"

Únicos refrescos elaborados con agua mineral

Administración y pedidos:

PASEO DE PEREDA, 35 - TELÉF. 21369

BAR CENTRAL

SABINO RUIZ SÁEZ

Vinos Tintos y Blancos de la Nava Mariscos del día.

Vins rouges et blancs de «La Nave» Spécialité en Crustacés.

Nava' Black & Wite Wine - ailyD small shell-fishes.
Somorrostro, 4 Tléf. 23307 SANTANDER

LOS DIEZ HERMANOS

ERVICIOS REGULAR -- EXCURSIONES MARÍTIMAS Y TERRESTRES

Horario que regirá hasta el 10 de septiembre de 1958

| Salidas de Santander para Pedreña y Somo | Salidas de Somo para Santander | Salidas de Pedreña para Santander |
|---|-----------------------------------|--------------------------------------|
| (1) 8 mañana | 6,40 mañana labor. | 7 mañana |
| 11 » | (1) 8,30 » | (3) 8,45 » |
| 12 » | (1) 9,45 » | 10 » |
| 1 tarde | 12 » | 12,15 » |
| (2) 1,30 » | 2 tarde | 2,15 tarde |
| 4 » | (1) 3,15 » | (3) 3,30 » |
| (1) 5 » | 4,30 » | 4,45 » |
| 5,45 » eventual | 5,45 » | 6 » |
| 6,30 » | 7 » | 7,15 » |
| (2) 7,35 » | (1) 8,05 » | 8,15 » |
| 8,45 » | | |

(1) Combina con coche en SOMO.

(2) » » » » SOMO y PEDREÑA.

(3) » » » » PEDREÑA.

EXCURSIONES

JULIO

- 17 Río Cubas
- 18 » » Noja
- 19 » »
- 20 » » Noja
- 21 » »
- 22 Cabo Mayor-Pedreña
- 23 Por la Bahía
- 24 Santa Marina-Pedreña
- 25 Parayas-Pontejos-Noja
- 26 Cabo Mayor-Pedreña
- 27 Pto. Pesquero-Astillero-Noja
- 28 Santa Marina-Pedreña
- 29 Bahía- Pontejos
- 30 Río Cubas-Pedreña
- 31 » »

AGOSTO

- 1 Río Cubas
- 2 » »
- 3 » » Noja
- 4 » »
- 5 Isla Mouro-Río Cubas
- 6 Cabo Mayor-Pedreña
- 7 Por la Bahía-Pedreña
- 8 Puerto Pesquero-Parayas
- 9 Santa Marina-Pedreña
- 10 Parayas-Astillero-Noja
- 11 Cabo Mayor-Pedreña
- 12 Por la Bahía-Pontejos
- 13 Pedrosa-Astillero
- 14 Río Cubas-Pedreña
- 15 » »

AGOSTO

- 16 Río Cubas
- 17 » » Noja
- 18 » »
- 19 » »
- 20 Cabo Mayor-Río Cubas
- 21 Santa Marina-Pedreña
- 22 Por la Bahía-Pontejos
- 23 Puerto Pesquero-Astillero
- 24 Cabo Mayor-Pedreña-Noja
- 25 Pedrosa-Pontejos
- 26 Santa Marina-Pedreña
- 27 Río Cubas-Pedreña
- 28 » »
- 29 » »
- 30 » »
- 31 » »

SEPTIEMBRE

- 1 Río Cubas
- 2 » »
- 3 Cabo Mayor-Río Cubas
- 4 Cabo-Mayor-Pedreña
- 5 Santa Marina-Pedreña
- 6 Por la Bahía-Pontejos
- 7 Pto. Pesquero-Astillero-Noja
- 8 Cabo Mayor-Pedreña
- 9 Pedrosa-Pontejos
- 10 Santa Marina-Pedreña
- 11 Por la Bahía-Pontejos
- 12 Río Cubas
- 13 » »
- 14 » » Noja
- 15 » »

GARCÍA MAESTRO

SEGUROS GENERALES

Calvo Sotelo, 14

Teléfono 24097

Apartado 331

SANTANDER



PUERTO CHICO

MORENO Y NAVAJAS, S. L.

Armadores - Consignatarios de Buques
Fletamentos - Carbones - Aduanas - Seguros



Postal: *Apartado 301*
Telefónica: 23834, 23835 23831
Telegráfica: "Marima"

Lealtad, 13, entresuelo
SANTANDER

Ramales de la Victoria

Es Ramales de la Victoria villa de encanto y seducción. Situada en la zona centro oriental de la provincia parece como si la Naturaleza hubiera querido rendir a ella y sus alrededores las más sobresalientes bellezas. La grandeza de los calcáreos montes de Ancillo, San Vicente y la Busta, que la cercan por el sur, y la delicada armonía de sus paisajes donde cada mirada es un embeleso; sus ríos Asón y Gándara, que se deshacen en sinfonías perladas entre los peñascos de sus cauces, para dejar luego que se miren en los remansos el arbolado y las alisas ribereñas, hacen que el turista sienta un infinito placer.

Para el visitante, Ramales de la Victoria es un paraíso, y en sus cercanías, no lejos, la playa Salvé, en Laredo; para los enamorados de la montaña, Peña Rocías, Collado del Asón, Los Tornos, El Portillo de la Sía y Alisas, con sus magníficas perspectivas, atravesando el viajero valles y paisajes deliciosos, como los de Soba y Ruesga. Quien sienta aficiones prehistóricas tiene cuevas de la majestad de la de Cullalvera, la que dada su magnitud no se ha explorado en su totalidad; la de Covalanas, con pinturas de bóvidos, ciervos y caballos, pinturas paleolíticas que se estiman de época más antigua que las de Altamira. Existen a pocos kilómetros, la cueva de Ogarrio, donde se encontraron armas de la edad de cobre; la cueva El Valle, de Arredondo, en cuya última fueron encontrados objetos de Hierro de la época romana, acaso del tránsito



TUDANCA

Al fondo, Peñasagra

(Foto Samot)

— Talleres de Hojalatería, Fontanería y Calefacción —

Eduardo Quintos García

Casimiro Sainz (Travesía) Avisos Teléf. 27660 SANTANDER

Siempre un...

Santa Marta

El Refresco que el público prefiere

.....



SARO DE CARRIEDO

Casa de los Saro (Foto Ceballos)

que efectuaron los súbditos de Roma desde los puertos de Flavióbriga y Portus Victoriae al interior y que indudablemente pasaban por Ramales, según vestigios en estudio.

Si el turista tiene aficiones piscícolas, allí están ríos con tanta riqueza en salmón y trucha como el Asón y el Gándara.

Históricamente, Ramales de la Victoria, aparte del probado hecho del establecimiento de tribus trogloditas, existe la casi seguridad que huestes romanas aposentaron allí. En mayo de 1839, se dió en la villa la batalla en que el general

Espartero, dominando al Ejército carlista, consiguió con el triunfo el ducado de la Victoria, y la villa igual apelativo.

En el corto espacio que nos permite ocuparnos de la villa, no podemos relatar la importancia de sus solares y de los hombres que los crearon, ni de la intervención de los mismos en la historia del mundo, como el virrey de Méjico, Revillagigedo y otros, en la que participaron cumplidamente.

Cuenta Ramales de la Victoria con una urbanización magnífica, con una bonita pérgola—obra de un hijo de la villa—edificaciones magníficas, so-



LIMPIAS

Casona montañesa (Foto Araúna)

.....

EL MEJOR REFresco

SIEMPRE ..

GOYA

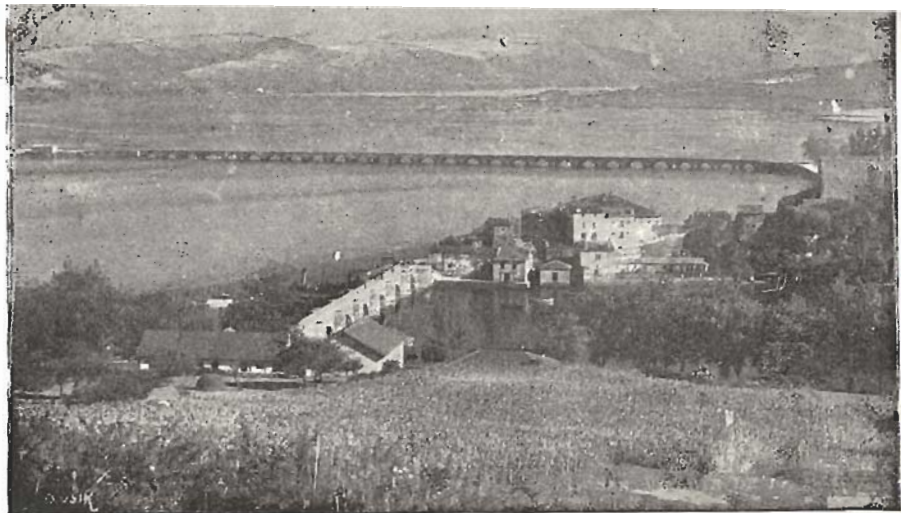

SAN VICENTE DE LA BARQUERA

herbia plaza de abastos, sucursales bancarias y Caja de Ahorros.

Todos los días 20 de cada mes celebra Rmales una importante feria de ganado, en la que se verifican cientos de transacciones, acudiendo compradores de muchas provincias.

Las fiestas se celebran con motivo del Patrono de la villa, San Pedro, el 29 de junio. Dado el aumento de visitantes y turistas, se ven siempre llenos hoteles y fondas, y en la actualidad se gestiona la creación de un Parador turístico, del que se siente gran necesidad ante el progresivo aumento de forasteros.

Quien visite Rmales de la Victoria quedará encantado de sus bellezas turísticas en todas las facetas.

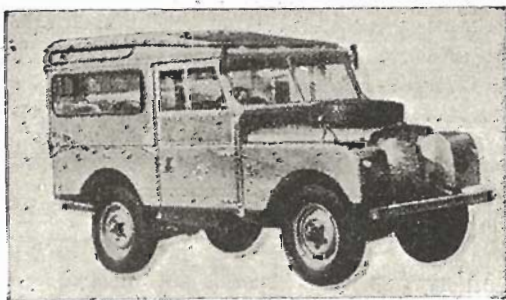

GARAGE

GUERRA

Concesionario de Suministros Generales «SEIDA» y productos «ROOTES»
Recambios / Accesorios
Neumáticos / Lavados a presión / Estación de Engrase con elevador de gran tonelaje

Magallanes, 37 - San Luis, 20
Tel. 23524 - SANTANDER



La Magdalena desde el Club de Caza y Pesca

SOCIEDADES DE RECREO

Spor Club

Clubs d'sport

| | |
|--|----------------|
| <i>Real Club Marítimo.</i> - Zona Marítima..... | Teléfono 23591 |
| <i>Club de Regatas.</i> —Marcelino S. Sautuola..... | » 21564 |
| <i>Círculo de Recreo.</i> —Paseo de Pereda, 5..... | » 23344 |
| <i>Círculo Mercantil.</i> —Paseo de Pereda, 29..... | » 22073 |
| <i>R. S. Lawn Tennis.</i> —P. de la Magdalena..... | » 33462 |
| » Círculo Recreo »..... | » 23163 |
| <i>Real Santander.</i> —Paseo de Pereda, 29..... | » 21884 |
| » Campos de Sport del Sardinero..... | » 21983 |
| <i>Club Alpino Tajahierro.</i> —S. Francisco, 33..... | » 22949 |
| <i>Sociedad Hípica.</i> —C. de Polo, Magdalena..... | » 22951 |
| <i>Aero Club Santander.</i> —Bajos Hotel Bahía..... | » 23681 |
| <i>Real Golf de Pedreña.</i> —Helechas..... | » 1 |
| <i>Sociedad Montañesa Tiro Pichón-Plato.</i> —Las Llamas (Sardinero)..... | » 24730 |

Bar CIENFUEGOS Justo Gómez

Café Expres - Mariscos del día - Rabas - Blancos de la Nava y Licores
Casimiro Sainz, 23 :—: Teléf. 22235 :—: SANTANDER

Reinosa

Y EL VALLE DE CAMPÓO

REINOSA, cabeza de la antigua Merindad de Campóo, se encuentra situada al sur de la provincia, en el centro de los valles campurrianos de Suso, Yuso y Enmedio. En los últimos treinta años ha sufrido una radical transformación a causa de las industrias instaladas en su término; pero aun conserva mucho de su viejo estilo de villa hidalga, en algunas de sus viejas casonas de recios sillares, que ostentan historiados blasones. La ciudad industrial de hoy, con sus importantes factorías como la Constructora Naval y Cene-mesa, vivía en otro tiempo casi exclusivamente de sus ferias y



mercados de renombre nacional, como la de San Mateo, que continúa siendo de las más acreditadas de España, principalmente en lo que se refiere al ganado caballar y mular.

La comarca campurriana es uno de los puntos geográficos más importantes de la península,



puesto que de Peña Labra arranca la Cordillera Ibérica, determinando las dos vertientes atlántica y mediterránea; y se da el caso curioso, único en la geografía del país, que un punto de esta sierra —Pico Tres Mares— vierte sus aguas al Mediterráneo, Atlántico y Cantábrico. Estos lugares, en la parte más oc-

.....
Calzados - Footwear - Chaussure

"TITAN"

El mejor surtido en artículos de temporada
para SEÑORA, CABALLERO Y NIÑO

Hernán Cortés, 19

Teléf. 23319

SANTANDER

cidental de Campóo, son continuamente visitados por los aficionados al montañismo y al deporte de la nieve. Asimismo en Campóo, junto al pueblo de Fontibre —*Fons Iberi*— nace el río Ebro (a unos cinco kilómetros de Reinosa) y en este valle recibe afluentes de alguna consideración.

A unos ocho kilómetros del nacimiento del Ebro comienza el pantano del mismo nombre, que tiene una capacidad de 540 millones de metros cúbicos y ocupa una superficie de 6.200 hectáreas, formando un lago de 20 kilómetros de longitud por por cuatro y medio de anchura, uno de los más grandes de Europa. En la cabecera del pantano abunda la trucha asolmonada, habiéndose cobrado ejemplares hasta de nueve kilogramos de peso.

Pereda nos ha dejado magníficas descripciones de Campóo en su obra *Peñas Arriba*, haciendo notar la diferencia existente entre éste y otros valles de la Montaña, que el ilustre novelista conoció más de cerca. Y es que Campóo tiene ya algo de la meseta castellana en sus tonos austeros, en la extensión de sus vegas y en sus características de color y de luz totalmente distintas. Es el paisaje de Campóo de una gran variedad, rico en los más diversos matices y ofreciendo un conjunto armónico de gran belleza, que ha inspirado a nuestros mejores paisajistas.

La región campurriana fué el principal asiento de los cántabros, localizándose en Campóo los poblados indígenas más importantes —como Aracillum, hoy Aradillos—, que fueron, además, señalados focos de resistencia a la invasión romana.

A dos kilómetros y medio, al sudeste de Reinosa, junto al pueblo de Retortillo, se encuentra la ciudad romana de Julióbriga. Excavaciones recientes han permiti-



PUENTE ROMANO



Preciosa vista (Foto Samot)

TALLERES

SANZANO

FABRICA DE TORNILLERIA Y MECANIZA-
CION, FORJA, ESTAMPACION DE METALES

DIRECCIONES:

Apartado 29

Teléfono 332

REINOSA (Santander)

do dejar al descubierto una parte de lo que fué la antigua ciudad, continuando los trabajos de investigación en la temporada de verano, bajo la dirección del Dr. García Bellido.

En el término de Campoo se encuentra la Colegiata románica de Cervatas (a 5 kilómetros de Reinosa, en la carretera de Palencia), de estilo purísimo. También son de notar las iglesias románicas de Retortillo, Villacantid, Bolmir y San Martín de Elínes. Entre los edificios civiles figuran las torres de Proaño (Campoo de Suso) y La Costana (Yuso), así como el edificio de Argüeso, edificación militar del siglo xv, emplazada en el pueblo de este nombre, a seis kilómetros de la capital de Campoo.

El Bañerío más confortable,
más fresco, más recomendado
para las enfermedades del riñón
y las vías urinarias

CORCONTE

Pida habitaciones a la Dirección en Santander

OFICINAS: LEALTAD, 14

TELEFONO 29955

SANTANDER

PRODUCTO NACIONAL PATENTADO

FILTRO IMHOF

EL MEJOR FILTRO DE ACEITE PARA AUTOMÓVILES

FEDERICO IMHOF BONITZ

Avenida Navarra, 6 Teléfono 92 REINOSA

BODEGA DEL MAR

MARISCOS

Especialidad en comidas y meriendas. - Casa Especializada en platos típicos y pescados de todas clases.

PRECIOS ASEQUIBLES

Casimiro Sáinz, 1 - Teléfono 20914
(Puertochico) - SANTANDER

Compra de Hierro, Aluminio, Bronce,
Metal, Cinc, Cobre, Hueso, Trapo,
Papel, Alpargatas, etc.

CHATARRERIA

La Carmen

— Francisco del Rivero Fernández —

Central: Cisneros, 24 Inter. Tel. 23413

Sucursal: Juan de Alvear, 7 Tel. 22714

SANTANDER

Manuel Garayo Muñoz

SASTRERÍA - CONFECCIONES SELECTAS - CAMISERÍA



San Francisco, 13 - Juan de Herrera, 14 - Teléf. 26355 - SANTANDER

Ferretería **LA LLAVE**

FERRETERÍA DE CONSTRUCCIONES NAVALES
INDUSTRIAL Y DEL HOGAR

Teléfono 138

Laredo (Santander)



LAREDO.—Vista parcial

(Foto Aufer)

Laredo

LAREDO, el que fué puerto de la Costa de Castilla, a primeros de la Edad Media, está cargado de historia. Visitó la villa de los Cachupines la Real Majestad de Isabel la Católica cuando doña Juana embarcó en dichavilla para sus nupcias con el príncipe don Felipe, a cuyo puerto regresó siendo ya madre del más tarde Emperador Carlos V. A fines del siglo xv, en 1841; fué Laredo el punto de concentración de las naos de todo el mar Cantábrico, que formaron la armada destinada al ataque de Otranto, para expulsar de él a los turcos, que le detentaban. Carlos V y Felipe II visitaron Laredo, y allí se esperó con todo boato y esplendor a doña Ana de Austria, que por motivos diversos hubo de hacerlo en Santander.

El Corregimiento de las Cuatro Villas de la costa estuvo instalado en Laredo, y hasta 1653 figuró como Cabeza de Partido del corregimiento.

El puerto de Laredo fué de importante comercio debido a la mayor proximidad a la Corte de Castilla, por los reales caminos que atravesaban la cordillera cantábrica por el puerto de los Tornos, y ello motivó la creación de importante flota y la afluencia de mercaderes y negociantes del interior que

con los naturales efectuaban un potente comercio con Flandes, las Indias y de cabotaje con los más importantes puertos de España.

Como todas las villas de la costa cantábrica, no pudo Laredo en aquella época esimirse de las luchas de banderías de que nos habla Lope García de Salazar, señor del castillo de Muñatones y que tanto intervino en las mismas, ni tampoco de los asaltos extranjeros acompañados de incendios y saqueos, como aquél del 14 de agosto de 1639, en el que seis mil franceses desembarcados en su puerto al mando del arzobispo de Burdeos, vencieron a los dos mil españoles que al mando de don Juan Rejón de Silva, defendían la plaza, siendo desmontada y embarcada en las naves francesas su artillería, quedando anulado como plaza fuerte Laredo en tal ocasión.

Hasta la designación como capitalidad de la provincia a la ciudad de Santander, Laredo, tanto en lo económico como en lo militar, distinguía su superioridad sobre el resto de las Villas de la Costa, hegemonía que perdió en el siglo XVIII.

Cuenta Laredo, además de numerosas casas blasonadas de la antigua nobleza montañesa de remoto origen, algunas que por su interés histórico destacan, tal como la de los Cachupines, que en una época eran controladores de navíos y comercio, precisamente en aquella del emporio comercial y naval de Laredo.

Al igual que todas las Villas de la Costa, Laredo estaba defendida de las incursiones extranjeras por murallas que cercaban la puebla civil y militar asentada en la Atalaya, y de cuyas murallas quedan algunos interesantes vestigios, como trozos de lienzos y puertas.



Batalla de Flores. Carroza (F. Frank-G)

Tenis Club Laredo **BAR-RESTAURANTE**

Dirección: FRANCISCO ARCO

Menú y Carta :-: Selecto Servicio

Teléfono 97

Laredo (Santander)

Luengo y C.^{ta} S. en C.

VINOS

Teléfonos 10 y 15

LAREDO

Conserva Laredo calles de un sabor típico de las épocas pasadas llenas de encanto que sugestionan al instante y le hacen retrotraerse a fechas que los siglos han dejado plasmada en la arquitectura y gustos de edificaciones y urbanismo medioval.

La iglesia situada a media ladera del montículo. La Atalaya es de estilo ojival y construida finalizado el siglo XIII, y se encuentra en magníficas condiciones de conservación, siendo su interior bello y armónico, existiendo gran número de reliquias marineras y dos fascistoles que el Emperador Carlos V donó a la misma. Otro edificio interesante es el Ayuntamiento, obra del siglo XVI, edificio de fachada principal señera, construida de sillería y amplias arcadas en la planta baja y única alta de que dispone, formando un armónico conjunto arquitectónico de la época. En unos jardinillos al poniente del Ayuntamiento existe un monumento al Emperador Carlos V.

Someramente hemos historiado el pasado de Laredo, villa de abolengo marítimo y comercial, el que en un tiempo fué en la provincia emporio de riqueza y durante muchos años se denominó Puerto de Castilla y fué residencia del Corregidor de las Cuatro Villas de la costa.

En la actualidad Laredo es una gran estación veraniega con perspectivas de llegar a ser una de las primeras, no sólo en España, sino competidora de las mejores extranjeras. Cuando el plan proyectado en su inmensa y admirable playa se lleve a fin, nada será comparable a Costa Esmeralda, como se denomina esta zona y playa veraniega, podrá llegarse por mar y por tierra. Una soberbia playa de muchos kilómetros de longitud se verá colmada de cientos y cientos de edificaciones, hoteles, restaurantes, clubs, chalets, casinos y campos de deportes de toda clase. Actualmente la nueva zona de residencias veraniegas es de delicia y ensueño, cientos de hotelitos y chalets hacen calles, separados por artísticos jardinillos mirando al mar y frente a esa encantadora playa que subyuga.

Magníficos hoteles y un hostal de máxima categoría dan albergue en la época estival a cientos de españoles y extranjeros, que con predilección acuden año tras año a esta incomparable Costa Esmeralda.

Laredo, como villa veraniega de alta categoría, organiza durante la temporada, en colaboración con el Ayuntamiento y clubs deportivos, festejos de categoría, que pueden competir a los de las playas de moda extranjeras. Dan comienzo las competiciones el día 10 de agosto con fiestas religiosas y profanas, entre ellas la romería por el mar, llena de clásico sabor marinero y de un tipismo y colorido poco común, los concursos de tenis organizados por este club, los de bolos y pasabolos y el Concurso Hípico, de carácter nacional, en el que rivalizan los mejores jinetes españoles.

Dada la situación de Laredo, además de las delicias de su incomparable playa, a poca distancia tiene zonas para excursiones al campo y al monte y visitar valles de encanto a muy pocos kilómetros.

Una fiesta que celebra Laredo y que ha tomado carácter internacional por la afluencia de extranjeros que a ella acuden, puede ya decirse es la famosa Batalla de Flores, el 26 de agosto, en la que miles de personas se dan cita para presenciar uno de los más bellos festejos que puede imaginarse ante la competencia de premios que rebasan las cien mil pesetas. Este día grande de Laredo finaliza con la más fastuosa fiesta nocturna que acaba muy avanzada la madrugada.

Assistez au **RIO CLUB** à la fameuse Nuit de Río

Bella entrada tiene Laredo por Colindres, desde Santander, en su acceso de la Pesquera, aumentando el encanto en la amplia Alameda, donde surge el embrujo de la antigua villa de Cachupines; mas si se penetra en la villa por la carretera procediendo de Bilbao, suspenso de deleite queda el turista, y sugestionado ante la primera curva de la carretera, desde la que descubre el mar Cantábrico, y abajo, mirándose en las aguas de la bahía el altozano de la Atalaya y la playa Esmeralda con arena de reflejos de mil colores y oro, con los cientos de villas y residencias multicolores como casitas de ensueño en un tapiz verde. E o es Laredo.



Hotel

(Foto Aufk)

Transportes **GURTUBAY**

Representante en Laredo: **RAFAEL GAVIOLA**

Servicio diario en camiones propios a domicilio

Teléfono 206

Laredo (Santander)

BAR MONTERREY

Modernísima Barra America :-: Especialidad en
Mariscos :-: Comidas y Meriendas al estilo
americano :-: Los mejores vinos de la Nava

JOSÉ MARÍA PEREDA, II

TORRELAVEGA



Torreavega

SE encuentra en el corazón de la Montaña, dando la mano, por un lado, a la puebla de cabildos de mareantes, y por el otro, a los pueblos y aldeas de cañada adentro, de donde les viene a las ciudades la savia en que se nutre su engrandecimiento.

Así, pues, esta ciudad es lugar en extremo recomendable para la iniciación de amenos recorridos, partida y término de interesantísimas rutas turísticas y la más apropiado para una intensa centralización residencial del visitante de esta gran zona central de la provincia. Cerca de ella se encuentra una playa natural, Suances, tan sólo a 10 kilómetros, con un formidable servicio de confortables autobuses cada 15 minutos, donde el forastero encuentra diversas playas de rubia y acariadora arena.

POKER BAR - RESTAURANTE

ESPECIALIDAD EN MARISCOS

Consolación, 8

TORRELAVEGA

Teléfonos 2175-2070

Restaurante - Hospedaje

LA GLORIA



Teléfonos 1461 y 1299

TORRELAVEGA (Santander)



Avenida del Barón de Peramola

(Foto B. Hurtado)

HIJO DE FIDEL RAMON PALACIO

Casa fundada en 1857

Importador de Vinos blancos de la Nava - Tintos de la Mancha y Dulces

José María de Pereda, 25 - Teléf. 1408

TORRELAVEGA (Santander)

CRISTALERIA EMILIO PUENTE

INSTALACIONES COMERCIALES
CANTEADOS - BISELADOS Y RO-
TULOS PLATEADOS Y GRABADOS
* * * ESPEJOS * * *

VIDRIO PLANO E IMPRESO
LUNAS PLANAS Y CURVADAS
Luna Inastillable «SECURIT»
Baldosas, Pavés y Tejas de Cristal

Joaquín Cayón, 8

Torrelavega

Teléfono 1329

También cuenta Torrelavega con un servicio permanente de taxis y coches de alquiler, que parten del corazón de la ciudad; además de trece líneas de autobuses.

En un periodo de diez años se ha incrementado en un cien por cien el número de comerciantes, y en un noventa por ciento su censo laboral. Tiene una importancia comercial e industrial, porque varias de sus fábricas gozan de prestigio nacional e internacional; contándose entre ellas la S. N. I. A. C. E., Real Compañía Asturiana de Minas, Solvay y Compañía y otras muchas que haría interminable este reducido espacio que nos ocupa, sobrepasando la cifra de 12.000 productores los que en ella trabajan, no incluyendo en este cálculo a la ligera, el numeroso comercio, etc., que tiene esta industriosa ciudad.

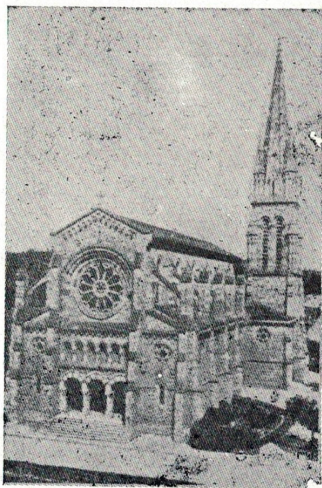

Iglesia de Nuestra Señora de la Asunción
(Foto B. Hurtado)

BAR TOLEDO

— ESPECIALIDAD EN MARISCO —

Calle Ancha, 4

Teléf. 1599

Torrelavega (Santander)

Bar - Restaurante

LA CANTINA

(Vda. de Nazario Martinez)

Habitaciones con agua corriente

Cádiz, 17 Teléfs. 21761 y 24014
SANTANDER

RESTAURANTE

Villa Madrid

Especialidad en Bodas y Banquetes



Julián Ceballos, 27 Teléf. 1898
TORRELAVEGA

Las ferias de ganado que se celebran en Torrelavega, son las más importantes del Norte de España por su cantidad y calidad, acudiendo a ellas un considerable número de compradores de todas las provincias españolas, siendo las más principales las extraordinarias de Santa María, para ganado vacuno, caballar, mular y asnal, que se celebran los días 18, 19 y 20 de abril; las de San Juan, en junio, y las de Santa Isabel, los días 19, 20 y 21 de noviembre.

La Cámara Oficial de Comercio e Industria de Torrelavega presta una atención muy especial a todo cuanto afecta a estas ferias de ganado y hace fácil la exportación.

LUIS MERINO

Tejidos - Novedades - Camisería
Géneros de Punto - Alfombras
Corbatas



Estrella, 4 Teléfono 2013
TORRELAVEGA



escena montañesa

(Foto Hnos. Palacio)

Fonda COLASA

1.ª CATEGORÍA

En todas partes son conocidas las ex-
celencias de su cocina - Habitaciones
:- confortables - Servicio a la carta :-

TELÉFONO 13

COMILLAS

Comillas

ESTA pintoresca villa, conocida por «La Villa de los Arzobispos», se encuentra a 51 kilómetros de Santander. En ella se encuentra la Universidad Pontificia de Comillas, de renombre Internacional; el Palacio del Marqués, y numerosos y lujosos chalets, que la dan una vista de inmejorable belleza.



HOTEL SAN PEDRO

CATEGORÍA 1.ª B

Gran Confort
Servicio de Restaurante

Teléfonos 50 y 54

COMILLAS

(Fecha de apertura: Junio a Septiembre)

Hostal Paraíso X CATEGORÍA 1.ª B

TODAS LAS HABITACIONES CON CUARTO DE BAÑO
SERVICIO RESTAURANTE ☞ BAR AMERICANO

Teléfono 36

COMILLAS (Santander)

El Palacio del Marqués de Comillas es una de las joyas arquitectónicas más puras del estilo renacimiento italiano. Este Palacio puede ser visitado para admirar sus valiosas colecciones.

El acceso al Palacio es gratuito.

Comillas cuenta con unas buenas y cuidadas carreteras, así como con una serie de lujosos hoteles y pensiones, como el «Hotel Mary», «Hotel San Pedro» «Fonda Colasa» y otros muchos, donde el forastero encuentra el alojamiento inmediato.

Esta villa es uno de los lugares de la provincia más visitados por veraneantes extranjeros, en particular franceses.

Josefu Haro

BORDADOS Y ENCAJES DE
ARTESANÍA ESPAÑOLA

Talleres y domicilio en:

“CHALET HARO MURIEDAS”

Santillana del Mar
(Santander)

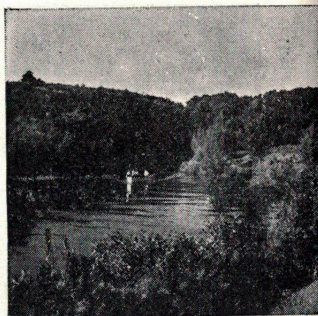

Paisaje típico montaños (Foto Samot)

GERVASIO MESONES CANALES

RESTAURANTE - HOSPEDAJE - PENSIÓN

BAR EL CRUCE

Teléfono 11

SANTILLANA DEL MAR

AL VISITAR SANTANDER ANOTE
ESTAS DIRECCIONES EN SU AGENDA

CUBIERTOS PLATEADOS
ALMACENES VELARDE

Tel. 21458

Amós de Escalante, 4
SANTANDER

PEDRO GARCIA CARREÑO
AGENCIA DE PUBLICIDAD

Teléfono 25077

Santa Lucía, 46-2.º

AUTO-EXCURSION
F. CARAMAÑO

Avisos: CAFETERIA MICKEY
Isabel II, 12

Teléfono 20934

FERNANDO
FOTOGRAFO

Becedo, 9, entresuelo

LOS MEJORES TOFFEES
OBREGÓN
PRODUCCION EXCLUSIVA

Pedro García Carreño
Comisiones y Representaciones

SANTA LUCÍA, 46, 2.º TEL. 25077 SANTANDER



Colegio de PP. Escolapios de Villacarriedo

INTERNADO: PRIMARIA Y BACHILLERATO

EN el precioso Valle de Carriedo se levanta el renombrado Colegio que los PP. ESCOLAPIOS vienen regentando desde hace más de dos siglos, en el que han recibido su educación la mayoría de los personajes ilustres de la Montaña.

Está situado a 34 kilómetros de Santander, a la que está unido por servicio directo de autobuses dos días por semana y los demás días por servicios combinados con el ferrocarril de Ontaneda.

Cuenta con magnífico campo de deportes, patios, salas de juegos, amplios dormitorios, bien orientadas aulas, salón de cine, cómodos servicios de higiene, calefacción central, teléfono interurbano, etc. El Colegio, para su suministro, tiene vaquería, granja avícola y cuadra de cerdos con matadero propios.

Los alumnos reciben una educación y trato esmerado.

BALNEARIO DE SUANCES

ESPECIALIDAD EN MARISCOS - BARRA
AMERICANA - CHOCOLATE CON CHURROS

Teléfono 39

Suances (Santander)

Suances

SUANCES se encuentra a 31 kilómetros de Santander y a 10 de Torrelavega. Tiene magnífica carretera. Dispone de una hermosa playa rodeada de preciosos chalets y pensiones, contándose entre éstas «Uchupi», «La Concha», restaurante «Balneario», «Rancho Chico» y otros muchos más.

Suances es un lugar delicioso para excursiones, y en esta época de verono, en particular los domingos, son muchas las excursiones que de toda la provincia, y en particular de Santander, acuden a sus playas, porque se da el caso curioso de que en la misma playa dispone de un frondoso arbolado.

Tiene una magnífica plaza con un numeroso comercio, así como buenos y elegantes cafés, que dan alegría y belleza a este bello rincón de la provincia.



HOTEL

La Concha

BAR-RESTAURANTE

Habitaciones exteriores

Agua corriente

Tléf. 8

Suances (Santander)

Hotel UCHUPI

HOSPEDAJE

Especialidad en bodas y banquetes

SUANCES «La Ribera» - Tléf. 1

Santander

Plamadas de urgencia

| | |
|---|----------------|
| Casa de Socorro.—Calle de la Enseñanza, 1 | Teléfono 21214 |
| Casa de Salud Valdecilla..... | » 27220 |
| Cuerpo de Bomberos Municipales | » 21166 |
| Cuerpo de Bomberos Voluntarios | » 21257 |
| Guardia Municipal..... | » 23839 |
| Cuerpo de Policía..... | » 22543 |
| Guardia Civil..... | » 22852 |
| Policía Armada (Retén)..... | » 22328 |

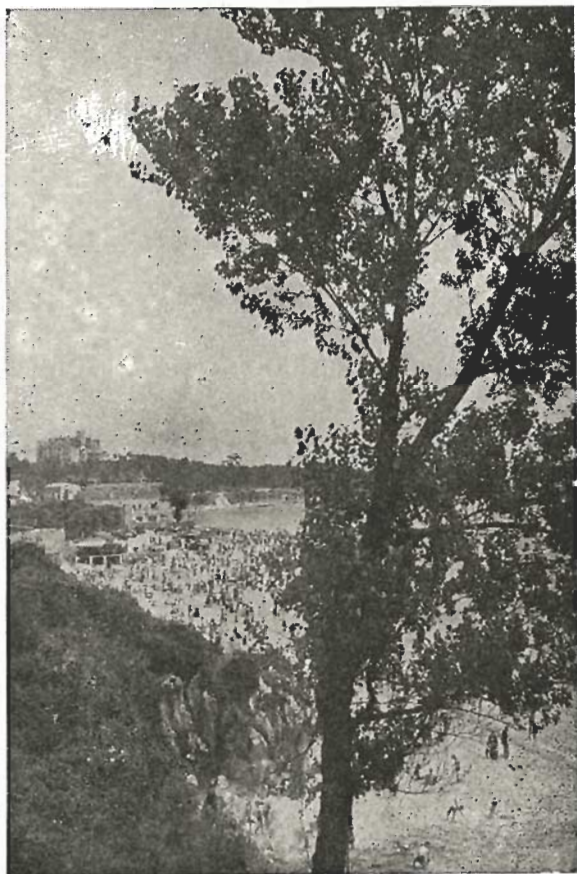

Preciosa vista de la Magdalena

(Fóto Samot)

JESUS HUERTA

TALLER DE ELECTRICIDAD

General Mola, 37 - Teléfono 24230

SANTANDER

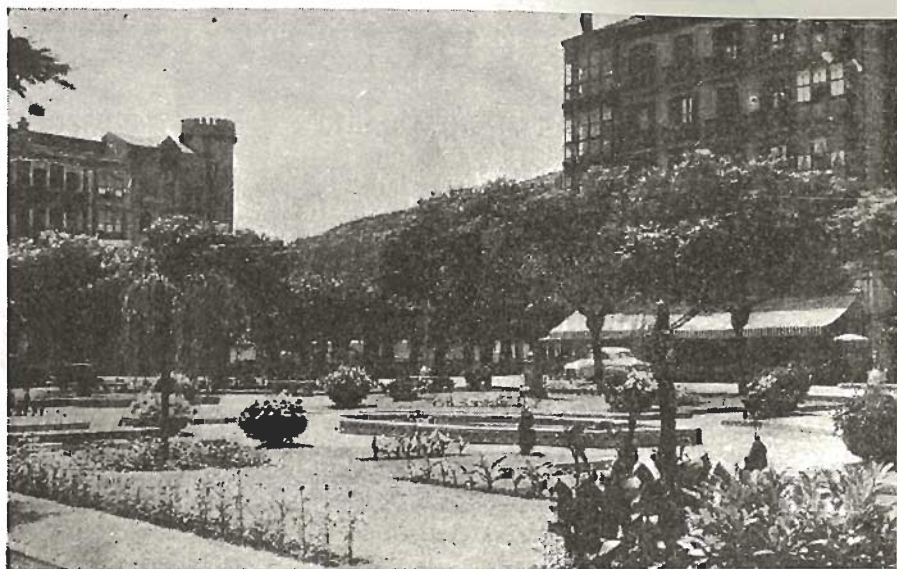

Castro Urdiales

Fué la villa de Castro-Urdiales la puebla más antigua de la Costa Cantábrica y se denominó la Flavióbriga de los romanos, de cuya ocupación y permanencia existen vestigios y restos de alto valor para la historia, tales como monedas, un miliario y la bandeja de plata repujada de mérito extraordinario.

En sus principios la puebla estaba ubicada en la ermita de Santa Ana, el primero denominado de los Templarios y que transformado es el actual faro orientador de navegantes y protegiase el lugar para defensa de las incursiones extrañas con fuertes murallas. Esta reunión de edificaciones llevó la denominación de Castro: mas posteriormente su expansión, rebasando los muros que la limitaban y anexionarse la ensenada de Urdiales, situada al poniente de la fortaleza y poblado, formó la unidad de Castro-Urdiales. Este baluarte militar y urbano fué en parte destruído en la incursión de su recinto en el siglo v por los escandinavos.

En sus principios fué Castro-Urdiales eminentemente marinera y de su ensenada salían los balleneros cántabros navegando en busca de las ballenas hasta las costas de Islandia, y los pescadores de bacalao hasta las de Terranova, donde tenían despensa de elaboración, salado y secado, privilegio reconocido en varios tratados internacionales, como el de Utrecht.

Hijas de LUCIANO RUIZ

J. Echevarría, n.º 1

Teléf. 270

CASTRO-URDIALES

Disfrutó Castro-Urdiales de privilegios reales y fueros. Alfonso VIII, en 1163, otorgó a Castro el Fuero de Logroño, con una prioridad de siglo y medio a que se le concedieran a la villa de Bilbao. Fernando III, en 1229, le dió privilegios de Villa Realenga. Su esplendor lo alcanza en los siglos XIV y XV, cuando es nombrada la villa cabeza de la Confederación de las Villas de la Costa del Mar Cantábrico.

Gran categoría alcanzó y sostuvo Castro-Urdiales en todo tiempo en lo marítimo y fué numerosa la cantidad de naves de que su flota disponía, pero reinando la majestad de Felipe II el aumento llegó a treinta y cuatro naves armadas, concediendo una parte para la conquista de las Terceras, y en otra ocasión acudió también con cuatrocientos hombres y quince navíos a la formación de la Armada Invencible. Desde su ensenada traficaban las naos de navieros y mercaderes, además de con todo el litoral de la península, con las Indias, y el comercio local y la rudimentaria industria, tenían potencialidad y auge.

En el siglo XIX, 1813, Castro-Urdiales fué invadido por las tropas napoleónicas, que saquearon la villa, al igual que siglos antes lo fueron por las incias, que incendiaron la antigua puebla.

Esta es en síntesis la pasada historia de la bella villa de Castro-Urdiales, la hoy veraniega e industrial, que encanta al turista por todas sus facetas y privilegiada situación.

En Castro-Urdiales, además de algunas casonas blasonadas de los antiguos nobles señores, es de sumo interés para el turista la visita a la iglesia de Santa María, construída sobre otra antiquísima, supuesta de estilo visigótico. En sus principios la iglesia actual tomó estilo románico, en el siglo XII, pasando en variante al estilo ojival, en la parte construída en el siglo XIII. Belleza innegable es la de su crestería calada, pináculos y arbolantes, aunque actualmente algo deteriorados, y la de su ábside poligonal que al turista entusiasma por su armonía de líneas.

Si la antigua puebla urbana y militar de Castro-Urdiales al viajero le es grata, pueden añadirse las bellezas naturales de su playa y paisajes de encanto. La playa magnífica, con toda clase de comodidades y recreos, es desde hace años lugar de cita de la más selecta sociedad veraniega y turística con ansias de mar, monte y campiña, donde saturarse en sensaciones de bellezas y encantos sin par, y descansar en un ambiente lleno de sujestión y seducciones.



HOTEL MIRAMAR

== Instalado en la misma playa ==

CASTRO-URDIALES

.....

Numerosos chalets y residencias elegantes dan tono y señorío en la zona moderna de Castro-Urdiales, y en la parte industrial, independizada de la residencial, ha comenzado desde años sin interrupción la creación de un emporio fabril y minero, que hermanado con su prestigio de villa veraniega y turística, supone el índice progresivo de esta moderna población que hace dos mil años era la puebla más antigua de la costa del mar Cantábrico.

.....

BAR - CAFÉ LA MARINA

Especialidad en crema de café GAGGIA y licores finos

Frente al puerto

Teléfono 100

CASTRO-URDIALES



CASTRO. — Vista del puerto

(Foto Samot)

Durante el verano, se celebran en Castro-Urdiales fiestas de alto tono aristocrático, gusto y señorío en los clubs y residencias, además de las competencias deportivas, corridas de toros y fiestas populares de romerías y verbenas; pero la más famosa de todas es la llamada Coso Blanco, en que la elegancia hace presencia y a la que acuden millares de personas.

Los fotográficos que acompañan a estas líneas dan una pequeña idea de las incomparables bellezas de Castro-Urdiales.

ELECTRO-VOLT

SERVICIO COMERCIAL DE ELECTRICIDAD
DE VASCO MONTAÑESA, S. A.

Aparatos eléctricos en general

RADIO - LUZ - FUERZA

Teléfono 208

LAREDO



Testejos de Verano

FERIAS DE SANTIAGO.—En la noche del 24 de julio y aproximadamente a las 10,30, partirá desde Puertochico una *Monumental Cabalgata* acompañada de bandas de música, cohetes, etc., en la que tomarán parte magníficas carrozas, algunas de ellas representando Casas y Entidades comerciales. Una vez anunciada la salida por medio de una bomba real, seguirá por el Paseo de Pereda, Calvo Sotelo, Becedo, Pasaje de Peña (túnel) y Plaza de las Estaciones, donde, al llegar a este lugar, serán inauguradas las ferias.

En el recinto del ferial actuarán todas las noches varias agrupaciones corales de Santander y la provincia, así como conciertos musicales a cargo de la Banda Municipal y Banda del Regimiento.

En la noche del día 26 de agosto, fiesta de la liberación de la ciudad, se quemará una vistosa colección de fuegos artificiales, convenientemente preparados por un acreditado piro-técnico.

Automóviles - Camiones
Furgonetas - Repuestos y
Accesorios - Neumáticos

ROLDÁN

AUTO
MOTO
VELO

TALLERES Y SERVICIOS:

Marqués de la Hermida, 7 - Teléfono 26881

SALÓN-EXPOSICIÓN Y OFICINAS:

Santa Clara, 4 y Rualasal, 5 - Telfs. 22191 y 24235 SANTANDER



Avenida de Calvo Sotelo

(Foto Vallina)

Angel Guerra Lombana

TALLER DE PINTURA
TELÉFONO 22714

AVISO PARTICULAR:
TELÉFONO 23657

Garmendia, 8, 4.º

SANTANDER

Mobba

LUIS SEDANO EDILLA

Exposición: CALDERON DE LA BARCA, 4
Teléfono 21703 SANTANDER

.....

Balanzas - Molinos
Medidores - Lava-
doras - Ralladoras
Picadoras - Cafe-
teras - Cajas de
Caudales - Radios
Molinos Domésti-
cos, etc.

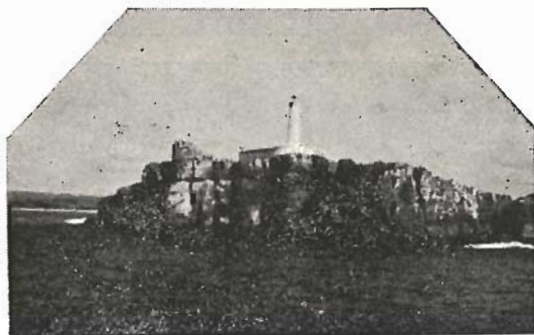

Vista de Cabo Menor

.....

Fiestas de Sociedad

Tendrán lugar en la Sala de Fiestas del Real Club Marítimo, Real Sociedad de Tenis, Club de Regatas, Real Golf de Pedreña, Hotel Real, Hotel Bahía, Círculo Mercantil, Aero-Club, Gran Casino del Sardinero y La Cabaña.

.....

BAR LA VENTA

JOSE MAZA ALONSO

*Mariscos - Pescados fritos - Calamares - Sardinas fritas
y platos típicos - Vinos Blancos y Tintos - Café Expres*

Puerto Rico :: Teléfono 24008 :: Santander

CRISTALERIA TEJEIRO

Cristalerías - Lunas - Espejos

Vidrios y Vidrieras Artísticas



J. Ramón Dóriga, 4 (Plaza Cañadío) - Teléfonos 22044 y 28325

SANTANDER



Avenida de Calvo Sotelo

(Foto Vallina)

F. CAAMAÑO

AUTO - EXCURSIÓN
D. K. W. 7 Plazas

Avisos: Cafetería "MICKEY" :-: Isabel II, 12 - Teléfono 20934

SANTANDER

CAFE - BAR - CERVECERIA RIO PLATA

PROPIETARIO: FERNANDO RUIZ VILLAR

MAGNIFICA TERRAZA FRENTE A LA BAHIA

Cafe expés - Mariscos del día - Rabas - Blanco de la Nava
y licores de todas marcas

Paseo Pereda, 28

Teléf. 22022

SANTANDER



Pintoresco río

(Foto Aufer)

Vda. de Manuel Castellanos

Agente para Santander y su provincia de los automóviles

PACKARD - HUDSON - PEUGEOT

y de los camiones FEDERAL - Motocicletas PEUGEOT

SALON EXPOSICION Y OFICINAS:

Paseo de Pereda, 21

Garage: Cisneros, 13

TELEFONOS: Oficinas. . . 21073

Garage . . . 22193

Particular . . 23190

TALLERES

ORÁN

CARROCERIAS :-: PINTURA DUCO

Santa Lucía, 55 (interiores) Teléfono 22357

SANTANDER



Maravilloso espectáculo del P. Pereda con el nuevo alumbrado

(Fot. Vallina)

Bar-Restaurante

MAXI

Esta es la Casa donde se come
y todos salen contentos

COMIDAS SELECTAS

Calle Cádiz, 9

Teléfonos 27196 y 27412

SANTANDER

Heladería Italiana



Bajos del Gran Casino

Teléf. 21219

SANTANDER

Calendario oficial de pruebas

CAMPEONATO DE ESPAÑA DE STAR

Días 24, 25 y 26 de julio:
Club Náutico de Laredo.

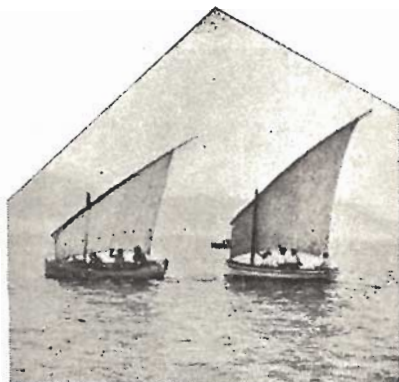

REGATAS INTERFLOTAS

Días 9, 10 y 11 de agosto:
Real Club Marítimo de Santander.

CALENDARIO DE REGATAS LOCALES CLASE STAR

Junio, 8 y 15: Copa «Apertura».
Junio, 22, 28 y 29: Copa «Sardinero».
Julio, 5, 6, y 10: Copa «Miguel Cantolla».
Agosto, 2: Copa «Alfonso Pérez».
Agosto, 9: Copa «Ángel Pérez».
Agosto, 9, 10 y 11: Regatas Interflotas.
Agosto, 15: Regata Femenina.
Agosto, 31: Copa «Comodoro».
Septiembre, 14 y 21: Copa «Otoño».

CALENDARIO DE REGATAS LOCALES CLASE SNIPE

Junio, 8 y 15: Copa «Entrenamiento».
Junio, 22, 28 y 29: Copa «Puertochico».
Julio, 5, 6 y 10: Copa «Luis Derqui».
Julio, 27: Copa «El Abuelo».
Agosto, 9: Copa «Ángel Pérez».
Agosto, 9, 10 y 11: Regatas Interflotas.
Agosto, 15: Regata Femenina.
Agosto, 21: Regata Juvenil «Fermín Sánchez».
Agosto, 24: «Copa Miguel López-Dóriga».
Agosto, 31: Copa «Comodoro».
Septiembre, 14 y 21: Copa «Rafael Pqsso».

NEPTUNO

J. M. MANSO

:-: Efectos Navales e Industriales :-:



Calderón de la Barca, 15
— Teléfono 25997 —
SANTANDER



ALMACENES

COVADONGA

JULIO PELAYO LANZA

○

COLONIALES POR MAYOR

• Servicio especial a Hoteles y Bañerios •

○

Pasaje de Peña, 1
Telefono 21970

SANTANDER



Real Club Tenis de Santander

CAMPEONATO CANTABRIA.—Segundo Trofeo Fernando Torres Quevedo.—Del 15 al 22 de Julio.

CAMPEONATO SOCIAL.—Se celebrará del 12 al 18 de Agosto.

44 *CONCURSO INTERNACIONAL DE TENIS*.—Se celebrará del 26 al 31 de Agosto.

Durante el mes de Agosto se celebrarán diversos concursos de Bolos, de entre los que destaca el Campeonato Social.

FIESTAS.—Día 24 de Julio: Gran Gala en honor de las señoritas presentadas en sociedad.

Día 2 de Agosto: Gran Gala.

- » 9 » Fiesta del Mantón.
- » 14 » Gran Gala.
- » 23 » Gran verbena de la Liberación.—Atracciones.
- » 30 » Reparto de premios.
- » 6 de septbre: Gran Gala.
- » 14 » Despedida de la orquesta.

LENCERIA DE LUJO

Carmen

EQUIPOS DE NOVIA - CANASTILLAS,

VESTIDOS DE NIÑOS - MODELOS

TELEFONO 38887 - BILBAO

TELEFONO 28572 - SANTANDER

CANDINA

INDUSTRIAS DERIVADAS DE LA GRASA

Jabones, Margarinas, Vegetalinas, Grasas Industriales, Productos

:-: químicos tenso-activos, Derivados del óxido de etileno :-:

Prolongación Castilla, 15 al 33 — Apartado 287 — Teléfs. 22419 y 27629

SANTANDER

PEÑA OSCAR

EXCURSIONES MARITIMAS

Día 10 de Agosto A PONTEJOS

Baño en la playa de Astillero UNA hora; Comida y parada TRES horas en Pontejos, para salir a Pedreña donde se estará hasta las OCHO de la tarde. Salida de Santander a las ONCE y media de la mañana. Regreso a las OCHO y media de la tarde.

Día 17 de Agosto A PEDREÑA Y RIO CUBAS

Salida de Santander a las ONCE y media, con baño en la Magdalena UNA hora. Comida en Pedreña TRES horas. Después se subirá al Río Cubas desde donde se regresará a Santander.

Inscripciones y detalles en Secretaría cuanto antes

La Actualidad

LA CASA DE LAS LANAS

CANALES
HERMANOS

Almacén
de Mercería

San Francisco, 9
Teléfono 23140

Apartado 204
Santander

Talleres "SAN MARTIN"

— * —
Construcción y reparación
de toda clase
de embarcaciones.



Pompeyo Sáiz

La Unión, 9, 3.º
Teléfono 24207
SANTANDER

REGATA COWES - SANTANDER

(Organizada por el R. O. R. C. en colaboración con el Real Club Marítimo de Santander)

Distancia: unas 510 millas.

Trofeos donados por el Real Club Marítimo de Santander y el R. O. R. C.

SALIDA: El sábado, 9 de agosto. Cañonazo de salida para la clase III, hacia las 18,00, horario de verano (B. S. T.); para las Clases I y II, hacia las 18,15, horario de verano (B. S. T.) En dirección Oeste cruzando la línea del Royal Yacht Squadron en Cowes.

Pleamar en Dover, a las 15,26, horario de verano (B. S. T.)

Pleamar en Cowes, a las 15,38, horario de verano (B. S. T.)

LÍNEA DE LLEGADA: Entre el Faro de Cabo Mayor y la Isla de Santa Marina.

REGATA SANTANDER - BELLE ILE

Trofeos donados por l'Union Nationale de Croiseurs, Royal Ocean Racing Club y Real Club Marítimo.

Distancia: unas 235 millas.

SALIDA: El domingo, 17 de agosto. Cañonazo de salida para clase III, hacia las 13,30 horario de verano (B. S. T.); para las Clases I y II, hacia las 13,45, horario de verano (B. S. T.); cruzando en dirección WE la línea entre una boya con bandera rojiblanca situada al Sur del Real Club Marítimo y una bandera roja en el Puente del Jurado.

LÍNEA DE LLEGADA: Fuera del Puerto de Le Palais.



PARA EL RECUBRIMIENTO DE PAREDES
Y MUEBLES EN GENERAL

CRISTMOL

===== ALMACENISTA =====

Cádiz, 21 Teléfono 24573 SANTANDER

=====

TALLER MECANICO

**VALENTIN
GONZALEZ**

Rectificación de cilindros y Encamisaje
de Motores de Gasolina y Aceite Pesado.
Fresado de Engranajes hasta un diámetro
de 600 mm. Diente Recto y Cónico,
Ruedas Helicoidales y Coronas Sin-Fin

Fernández de Isla, 15 - Tel. 24944

===== SANTANDER =====

FONDA - BAR EL SOCAIRE

Vda. de José S. San Miguel

Teléfono núm. 3

Noja (Santander)



Una vista de la Avenida de Calvo Sotelo

(Foto Vallina)

LA FONDA NUEVA

Nicasia Viadero

Noja



Los mejores TOFFEES

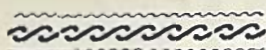

OBREGON

Producción Exclusiva

VII Festival Internacional



Julio 31 y 1 de Agosto: Coros y Danzas de España. (311 componentes).

2 y 3 de Agosto: Alexandres Brailowsky.

Días 5, 6, 7 y 8: Antonio y su Ballet Español.

Día 9: Orquesta de Cámara de Madrid. Director: Hans Von Benda; solista: Victoria de los Angeles.

Día 10: Orquesta de Cámara de Madrid. Director: Hans Von Benda; solista: Yehudi Menuhin.

Día 11: Yehudi Menuhin y Marcel Gazelle.

Día 12: Victoria de los Angeles y Gerald Moore.

Días 14, 15, 16 y 17: American Ballet Theatre.

Día 18: Trío KENTNER - MENUHIN - CASSADO.

Días 19, 20 y 22: Orquesta Nacional de España. Director Alberto Erede; solistas: Cerquetti-Simoniato-Bergonzi-Siepi, con el Orfeón Donostiarra, los días 19 y 20.

Día 23: MARIEMMA.

Día 24: Orquesta Nacional de España. Director: Alberto Erede; solista: Luis KENTNER.

Día 25: MARIEMMA.

Día 26: Orquesta Nacional de España. Director: Mario Rossi; solista Gaspar Cassadó.

Días 28, 29, 30 y 31: Compañía Lope de Vega. Con las obras «Requiem por una mujer», de Faulkner y Camus; «Enrique IV», de Pirandello; «Medsa», de Eurípides y «La Celestina», de Fernando Rojas.

GUINGUETTE
MERENDERO
LUNCH ROOM

EL POLO

Playa de la ::
:: Magdalena
:: (Bajada ::
de San Marcos

COMIDAS Y MERIENDAS - ESPECIALIDAD EN MARISCOS

Y PESCADOS FRITOS DEL DÍA - VINOS TINTOS Y BLANCOS

Lunchs and collations - Cockles and
other small shell-fishes - Fresh fish

Speciality - Blah & Wite wines

Diners et gouters - Spécialité en
crustacés et poisson - Vins rouges
et blancs

CIRCO

VIENA

**COMPANIA INCOMPARABLE
- GRANDES ATRACCIONES -**

Actuará en el Real de la Feria,
Plaza de las Cachavas du-
rante las ferias de Santiago

CAFE - BAR

LEALTAD

PRISCILIANO GONZALEZ



Café exprés - Mariscos del día

Rabas - Blancos de la Nava

Express coffee - Fresh cokles and

Other shell-fishes - Nava's wchite wine

LEALTAD, 3 TEL. 21883

SANTANDER

ATRACCIONES DE FERIA

EL CASPOLINO



Actuará durante las tradicionales Fiestas
de Santiago Apóstol en esta ciudad en el
Real de la Feria con sus Pistas de
AUTO-CHOQUE

Niños, Jóvenes Ancianos, todos a disfru-
tar con la alegría que satisface hacer un
viaje en los Wiscoter "El Caspolino"

Actuará también en **LAREDO**
y **TORRELAVEGA**

Bar - Restaurante

CAMUESCO

EL PALACIO DEL MARISCO

SERVICIO ESMERADO

COMEDOR INCOMPARABLE

Travesía Arcillero, 1
Teléfono 26707

SANTANDER

Teatro Argentino

Incomparables atracciones

Este Teatro, que tantos y tan clamorosos éxitos viene obteniendo en cuantas Capitales de España se ha presentado, actuará en esta ciudad durante las tradicionales fiestas del Apóstol Santiago en la Plaza de las Estaciones

¡Santanderinos!

No dejar de visitar el Teatro Argentino



Avenida de Calvo Sotelo

(Ed. Darvi)

El Palacio de las Medias

Camisería - Géneros de Punto
Confecciones - Medias Tayser
y Ablaca

PEDRO DEL RÍO OLIVEROS

Casa Central: M. Cortés, 8 - Teléfono 22305
Sucursal: S. Francisco, 4 - Teléfono 24422

Apartado 1128 - **SANTANDER**

Bodega LA PARRA RIOJANA

Vargas. 63
SANTANDER

Ofrece a Vd. el exquisito Vino de Rioja
en sus diferentes tipos de TINTO Y CLARETE

Si Vd. desea nuestro servicio y
calidad, avise al teléfono 24060 y se
le servirá rápidamente a domicilio.



Toros

Durante los días 25
de Julio y 3 y 10 de Agosto
habrá grandes corridas
de toros, alternando los
mejores espadas del mo-
mento.

No faltando la tradi-
cional becerrada de las
Hermanitas y el festival
de Santa Clotilde.

Real Golf de Pedreña

Julio 31 y 1 de Agosto. Copa de la Directiva. Medal Play. Handicap. Caballeros.

2 y 3.—Gran Copa de Oro Barreiros Diesel. Caballeros.

4, 5 y 6.—Campeonato del Cantábrico Medal Play. Caballeros.

5 y 6.—Campeonato del Cantábrico Medal Play. Señoras.

7.—Copa del Excmo. Sr. Duque de Alba.

8.—Campeonato Santander. Medal Play. Caballeros.

8 y 9.—Campeonato Santander. Medal Play. Señoras.

10, 11 y 12.—Campeonato Doble Amateurs de España.

13.—Campeonato Interclubs.

14, 15 y 16.—Campeonato de España Amateurs. Caballeros.

15 y 16.—Campeonato de España Amateurs. Señoras.

En la noche del 16, Fiesta de Gala en honor de los jugadores forasteros.

18.—Copa ARRI.

20.—Foussome Greensome. Caballeros y señoras.

21.—Premios Señores Herbosch. Señoras y caballeros.

22.—Medal Play. Señoras y caballeros.

24.—Standard Scrath Score. Señoras y caballeros.

25, 26 y 27.—Mateh Play Handicap. Caballeros.

28 y 29.—Eclectic Handicap. Señoras y caballeros.

31.—Four Ball Medal Play Handicap. Señoras y caballeros.

Septiembre, 1 y 2.—Campeonato de Caddies Medal Play.

El Refresco
que el público prefiere
siempre: un

Santa Marta

Concurso Hípico

Nacional de Santander

AGOSTO DE 1958



Agosto 14. Rgto. Infantería Valencia, n.º 23. Prueba núm. 1, 3.100 ptas.—Núm. 2. Excmo. Sr. Gobernador Militar (Handicap) 7.200 ptas. - Agosto 15. Núm. 3. A. Botín, 3.700 pesetas. Núm. 4. Excmo. Sr. Capitán General (Honor) (Handicap).—Agosto 16. Núm. 5. Seméntales (Handicap). 3950 ptas. Núm. 6. Nacional (Handicap) 7.200 ptas. —Agosto 17. Número 7. Sociedad Hípica. (Handicap) 6.300 pts. Número 8. Excmo. Ayuntamiento. (Handicap) 19.700 ptas. —Agosto 18. Núm. 9. Universidad Internacional, 4.600 pesetas. Núm. 10. Excmo. Sr. Gobernador Civil (Handicap) Caza. 10.900 ptas. -- Agosto 19. Núm. 11. General Moscardó. (Handicap) 5.950 ptas. Núm. 12. Excma. Diputación (6 barras) 8.600 ptas.

Total de premios: 81.200 ptas. Las pruebas 1-27-8-9 10-11 y 12, son incompatibles. Las pruebas 3-4-5 y 6, los mismos caballos pueden correr en las dos pruebas.

Cronometraje oficial LONGINES

Enrique González - Torre

FABRICA DE PAN

Santa Lucía, 24 Telf. 24632 SANTANDER



Parada de taxis

PARADAS

| | |
|--|-------------------------|
| Taxis Avenida (junto a Correos)..... | Teléfonos 21232 y 26200 |
| Avenida de Alfonso XIII..... | » 21881 y 25445 |
| Amós de Escalante | • 22989 |
| Plaza de Matías Montero.—Puerto Chico..... | • 25722 |
| Plaza de Italia.—Sardinero..... | » |
| Taxis Gran Turismo.—Plaza Porticada. | » |



Típico paisaje

(Foto Aufes)

SAVOY

CAFETERÍA *** RESTAURANTE
GRAN SALA DE FIESTAS

*Servicio a la Carta * Cocina Selecta * Platos Típicos*

Teléfono 17

LAREDO (Santander)

CASA

ENRIQUE

Bar Restaurante - Habitaciones - Cocina Selecta

Teléfono 25

SOLARES

(Santander)

BAR NUEVO

o

Dirección:

JOSE M.^a URQUIJO

Especialidad en mariscos del día. Vinos y
Licores. Meriendas y Hospedaje.

o

Peñas Redondas

Teléfono 23765

SANTANDER

.....

BAR TOMAS

o

Vinos tintos y blancos de
la Nava. Licores de todas
marcas. Magnífica terraza

o

Cádiz. 5

SANTANDER

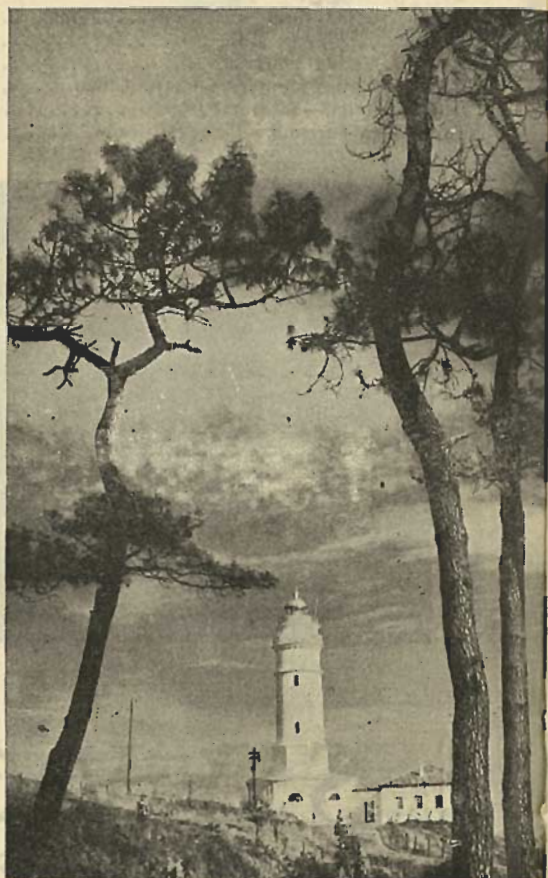

Faro de Cabo Mayor

GARAGE NORTE

ESTANCIAS - LAVADOS - ENGRASES - CAMIONES
TURISMOS - GRAN TONELAJE
SERVICIO A DOMICILIO



Antonio López, 32 Teléfono 20646 SANTANDER

Serrerías

Treto

Almacén de Maderas - Fábrica de Aserrar
Explotaciones Forestales

TRETO (Santander)

LAREDO beach ○ LAREDO plage

Votre hôtel

"CASABLANCA"

Teléfono 193

Restaurante CACHUPIN

:-: Servicio a la Carta. Si quiere comer bien de Camping vaya usted :-:



Teléfono 44

LAREDO

Construcciones
Fermín González
GÓHAUD

Materiales de Construcción y artículos
de Saneamiento

Dr. Velasco, 8 Teléfono 226
LAREDO

Casa PEPE

RESTAURANTE
TORCIDA

Cafetería - Pista de baile

Ultramarinos - Helados

Teléfono 69 SOLARES

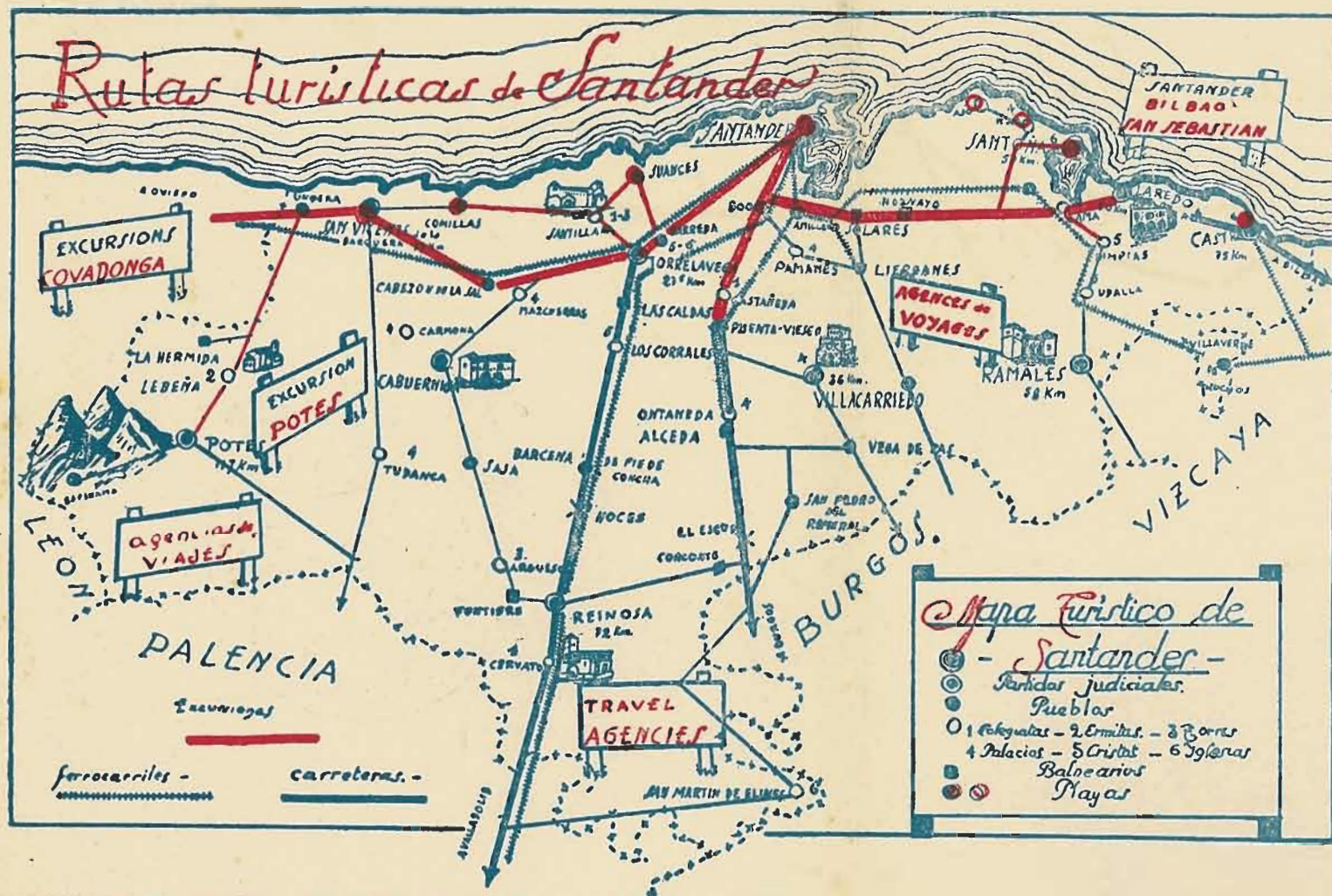

VIAJES MELIA, S. A.

(A. V. TÍTULO 8 G. A.)

Agencia de viajes - Travel Office - Agence de Voyages

Paseo de Pereda, 23

SANTANDER

Teléfono núm. 22671

EXCURSIONES LOCALES DE VERANO

Santillana del Mar - Cuevas de Altamira
- Laredo - Limpias - Covadonga - Potes
(Picos de Europa)