

858

FRANCISCO  
BLANC

DE AGUA



Unidad Leptoz. 0. 1. 2. 3. 4. 5. 6. 7. 8. 9. 10. 11. 12. 13. 14. 15. 16. 17. 18. 19. 20. 21. 22. 23. 24. 25. 26. 27. 28. 29. 30. 31. 32. 33. 34. 35. 36. 37. 38. 39. 40. 41. 42. 43. 44. 45. 46. 47. 48. 49. 50. 51. 52. 53. 54. 55. 56. 57. 58. 59. 60. 61. 62. 63. 64. 65. 66. 67. 68. 69. 70. 71. 72. 73. 74. 75. 76. 77. 78. 79. 80. 81. 82. 83. 84. 85. 86. 87. 88. 89. 90. 91. 92. 93. 94. 95. 96. 97. 98. 99. 100.

SANTANDER

Establecimientos  
BASMONT

(BASCULAS MONTANA)

FACILIDADES DE PAGO

Realidad. 13. 14. 15. 16. 17. 18. 19. 20. 21. 22. 23. 24. 25. 26. 27. 28. 29. 30. 31. 32. 33. 34. 35. 36. 37. 38. 39. 40. 41. 42. 43. 44. 45. 46. 47. 48. 49. 50. 51. 52. 53. 54. 55. 56. 57. 58. 59. 60. 61. 62. 63. 64. 65. 66. 67. 68. 69. 70. 71. 72. 73. 74. 75. 76. 77. 78. 79. 80. 81. 82. 83. 84. 85. 86. 87. 88. 89. 90. 91. 92. 93. 94. 95. 96. 97. 98. 99. 100.



para fachadas y decoraciones  
a los hoy existentes

NGA

en Provincias

inas comerciales

fés, 15.-Tlfs. 22790 y 24016

858



Vista de la Primera Playa

(Foto Samot)



SANTANDER

CIUDAD DE VERANO

# Banco de Santander

FUNDADO EN 1857

Capital escriturado.....	Ptas. 200 000 000
desembolsado.....	125 000 000
Reservas .....	• 225 000 000

Departamento especialmente organizado  
para toda clase de operaciones con el exterior



**Sucursal en las principales plazas de  
la Península, Islas Canarias y Baleares**



Representaciones en GRAN BRETAÑA  
y en MÉXICO con exclusivos fines co-  
merciales y de información (sin poder  
realizar operaciones bancarias) en

38, Lombard Street LONDRES, E. C. 3  
Isabel la Católica, 38 (Edificio «La Noria»)  
MÉXICO 1, D. F.

(Aprobado por la Dirección General  
de Banca y Bolsa con el núm. 2.026)

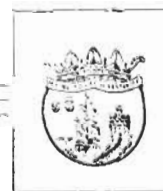

*«Preciosas vistas de Piquío, Cabo Mayor, Playa y Peña Vieja* (Foto Arribas)

SANTANDER, capital de la provincia de su nombre, tiene muchos motivos por los que ser admirada. Convertida hoy merced a los muchos dones que sobre ella ha derramado la Naturaleza y también el esfuerzo de sus habitantes, en ciudad veraniega, se ve honrada por la visita de numerosos extranjeros y viajeros del interior de España que vienen en busca de un remedio contra los rigores del verano y, al mismo tiempo, para admirar la variedad y belleza de perspectivas que a su vista se ofrecen.

**García Maestro**   
SEGUROS GENERALES

Calvo Sotelo, 14  
Teléfono 24097  
Apartado 331

 **Santander**

TALLERES

**ORAN**

Carrocerías :-: Pintura Duco



Santa Lucía, 55 (interiores)      Teléf. 22357  
**SANTANDER**

PERFUMERIA

Almacenes

**Java**

S. R.

ACCESORIOS - OPTICA

ARTICULOS DE  
LIMPIEZA



J. de Herrera, 20 - Tel. 24925

**SANTANDER**

CREDITOS

**Quiral**

**Compre Vd. a plazos:**

TRAJES - GABARDINAS  
TEJIDOS - ROPAS  
MUEBLES - CARTERAS  
RADIOS - RELOJES, ETC.

**12 meses de crédito**



Paseo de Pereda, 21, 1.º

**SANTANDER**

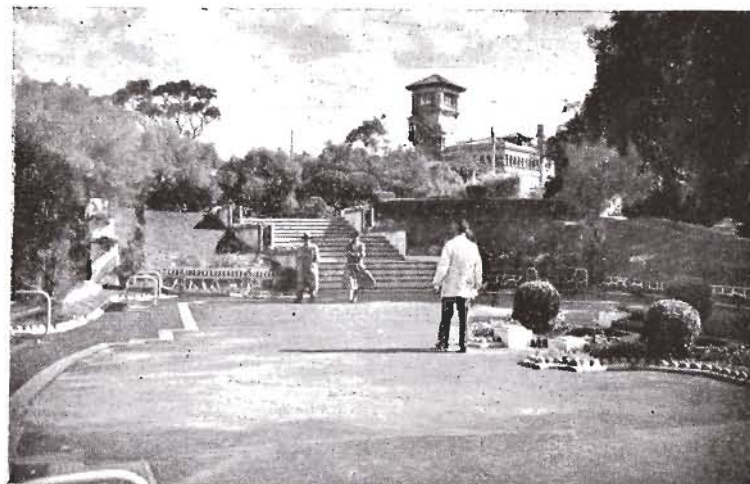

*Piquío, subida a la 2.ª playa*

(Foto Samot)

La ciudad se extiende en sencilla dirección de Este a Oeste y sus calles y plazas se asientan sobre una pendiente suave hacia el Sur, dando frente a la espléndida bahía, limpia de escollos, abrigada de vientos, de floridas márgenes y lindos pueblecitos, pudiendo amarrar a sus grandes muelles, dentro de la población, trasatlánticos de más de 35.000 toneladas.

La creciente atracción que ejerce Santander sobre el veraneante y el turista, reside en el clima ideal de su verano y en la belleza de su paisaje y contenido histórico-artístico de su provincia. La ciudad de Santander está considerada como estación balnearia de primer orden por sus famosas playas, su hermosa

ULTRAMARINOS

**VELEZ**

ESPECIALIDAD EN CAFES TOSTADOS DIARIAMENTE - QUESOS - FIAMBRES

HERNAN CORTES, 35

Teléfono 23424

**SANTANDER**

## Tapicería - Ebanistería

### Alfredo de la Torre

Hernán Cortés, 45 :: Teléf. 23277 :: Santander

había, por sus actividades sociales, culturales y deportivas. Pero es que además, situada estratégicamente, es el centro de las comunicaciones radiales de toda esta región. De ella parten carreteras y ferrocarriles nacionales y provinciales que, en una sola jornada, nos ponen en contacto con los apartados rincones de la provincia.



Faro de Mouro

(Foto Domingo)

Santander, moderna y progresiva, abre sus alegres paseos y avenidas que muestran la prosperidad y lujo de sus comercios. Hoteles confortables, con excelente trato y sana y abundante mesa, completan los alicientes de una estancia en la que el veraneante y el turista son acogidos siempre con afabilidad y cortesía, verdaderas ejecutorias de los castellanos, en el deseo de que la convivencia, aunque sólo sea de breves días, llegue a establecer un lazo de afecto y un recuerdo perenne de simpatía hacia este rincón de la milenaria Castilla.

## BAR ~ RESTAURANTE

# ORIENTE

Dirección: Basilio Lucio

### MAGNIFICA TERRAZA

- ✧ Especialidad en Mariscos y Vinos blancos de la Nava.
- ✧ Small shell-fishes :: White Wines speciality.
- ✧ Spécialité en crustacés et vins blancs de «La Nava».

**Puerto Chico Tel. 21765 SANTANDER**



Plaza de Matías Montero

(Foto Frank-Gonsan)

No dejen de visitar  
El Balneario de

# LA MAGDALENA

GRAN BAR Y RESTAURANTE

Instalación Moderna

Magníficas Terrazas

Servicio de Cabinas

Alquiler de Botes y Yolas

Servicio Esmerado

**Teléfonos 27847 y 27941**

**SANTANDER**

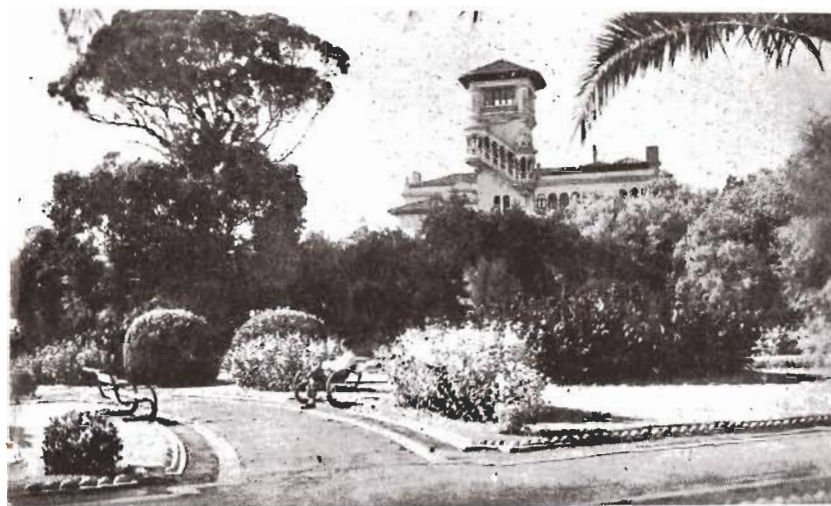

*Jardines de Piquio*

Santander cuida con especial esmero su urbanización. Los servicios públicos están perfectamente atendidos, pues la capital está cruzada por una extensa red de modernos trolebuses, con numerosos puntos de parada.

Intercalados entre calles y paseos hay diversos y preciosos jardines esmeradamente cuidados, que contribuyen al agradable conjunto que ofrece la población.

Sus principales calles y paseos son: Avenida de Calvo Sotelo, Paseo de Pereda, Avenida de Jesús de Monasterio. Estas tres son el corazón de la ciudad, desde ellas parten diversas calles, dando unas a la parte sur de la ciudad, donde se en-

## El Paraíso de las Medias

Casa especializada en medias de  
NYLON de todas marcas y fantasías de señora

Maison spécialisée en bas Nylon  
de toute classe et fantaisie pour  
dame

Specialists in Ny'on stockings of  
all marks and ladies' fancy  
goods

*Lealtad, 8*  
**Teléfono 24435**  
**SANTANDER**

Sala-Jardín de fiestas

# RIO CLUB



ATRACCIONES EN PISTA



Orquesta Manolo Delgado



RESERVA DE MESAS



TARDE - NOCHE



Hvda. Castañeda, 3 (Frente a Campos de Sport)

Teléfono 22098

SARDINERO



*Terraza de la Primera Playa*

cuenta la inmensa bahía, y otras a la zona norte; la calle de Castelar, Paseo de la Reina Victoria, Paseo de Menéndez Pelayo; estas dos últimas conducen al Sardinero; aparte de estas hay otras de menor importancia, pero de un enorme tránsito, como son las calles de Juan de Herrera, Antonio López, Burgos, Marcelino S. de Sautuola, donde se encuentra la Compañía Telefónica y Emisora, Lealtad, San Francisco, Amós de Escalante y otras muchas que harían interminable esta descripción. Por constiuir el centro de Santander, es digna de mención la



TALLERES MECANICOS

## Ramón Pérez

CASIMIRO SAIZ, 23

TELEFONO 22914

SANTANDER

El Refresco que el público  
prefiere siempre: un  
**SANTA MARTA**

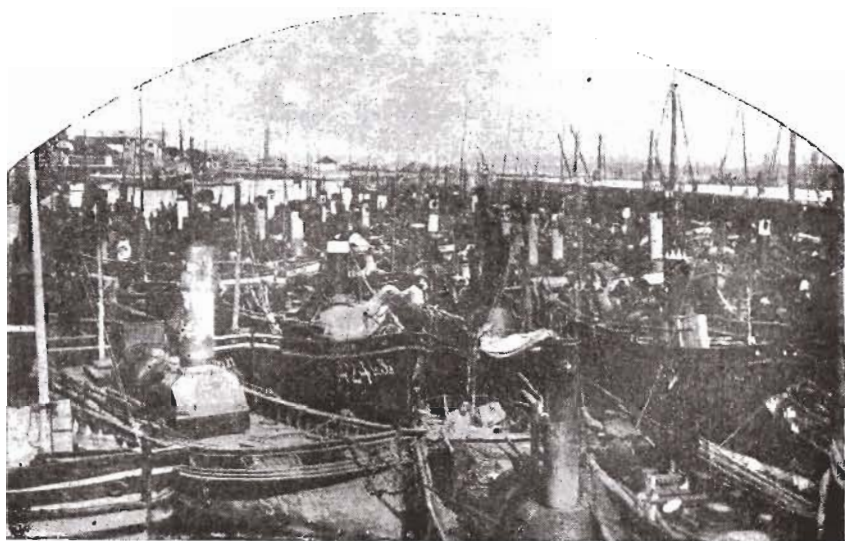

SANTANDER. —Puerto chico

Plaza Porticada, encuadrada por varios Centros oficiales y en cuyo centro hay una bella fuente. En esta Plaza se celebran, en la temporada estival, los famosos Festivales Artísticos, que tanta fama han dado a Santander y por los que desfilan los más grandes artistas de fama mundial.

Santander cuenta con numerosos teatros, cines y salas de fiestas, siendo los más importantes el suntuoso Coliseum, que después de su incendio ha sido totalmente reformado; Teatro

ULTRAMARINOS - CHARCUTERIA

**CASA CERRO**

Santa Lucía, 28 • Lope de Vega, 25 • Teléf. 21682 • SANTANDER

ALMACEN *S. Isasi Castresana*  
DE PAPEL

Peña Herbosa, 11 Teléfono 22478 SANTANDER



Plaza de las Estaciones

(Foto Samot)

Pereda, Gran Cinema, Cine Alameda, Cervantes, Cine Roxy y Cine Los Angeles, éste de reciente inauguración. Las salas de fiesta más importantes son: Gran Casino del Sardinero con sus dos pistas de baile; La Cabaña, en los pinares del Sardinero; y Río Club, todas ellas enclavadas en lugares estratégicos de la ciudad.

TAXIS DE ALQUILER

**Emilio García**

Avisos:

Teléfonos 24402 - 25841

Punto de Parada:

Estaciones de la Costa

Calle Alta, 56, primero

Teléfono 22007

SANTANDER

## Talleres de Hojalatería, Fontanería y Calefacción Eduardo Quintos García

Casimiro Sáinz (Travesía) - Avisos: Teléf. 22914 - SANTANDER



*Avenida de Calvo Sotelo*

(E. Darvi)

Cuenta asimismo, con otras importantes carreteras, como las de Oviedo y Bilbao, en la Costa, y las que atraviesan las cabezeras del Pas para entrar en la provincia de Burgos, y otras labradas en escarpadas montañas para salvar la divisoria cantábrica, por paisajes de grandiosa y selvática belleza, lo que hace de Santander centro de Turismo de primer orden.

Estación terminal de tres ferrocarriles de vía métrica, con los que comunica con Bilbao, por el Este; con Oviedo, por el Oeste, y con el Valle de Toranzo, por el Sur.

## Hijos de PABLO GALAN

✱ JOYERIA Y RELOJERIA ✱

Relojes Patek, Philippe

C.º - GENEVE

Paseo de Pereda, 7 y 8 :-: Teléfono 22668

**SANTANDER**

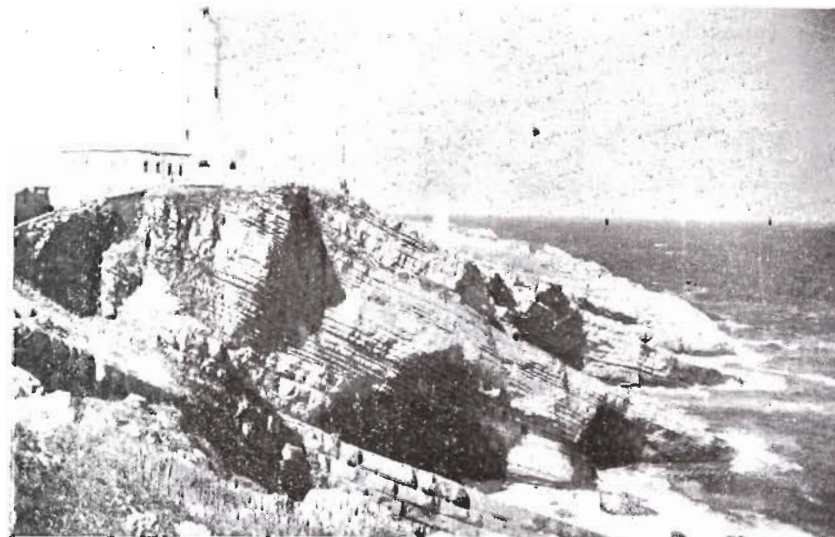

CABO MAYOR (desde los Cantiles)

## Las 9 playas de Santander

NUEVE playas ofrece la ciudad de Santander a sus visitantes:

1. La Playa de la Concha.
2. La famosísima Playa del Sardinero.
3. La llamada Segunda Playa o Playa de Castañeda.

Situadas en el aristocrático barrio de El Sardinero, constituido exclusivamente por multitud de preciosos chalets y grandes hoteles, se extienden en la ensenada comprendida entre Cabo Menor y Monte, curva de más de kilómetro y medio de costa abierta al Este. En este lugar se hallan los bellísimos jardines de Piquío, que divide a las dos playas, desde donde se divisa todo el panorama grandioso del mar con sus bañistas y barcos en el horizonte.

4. La Playa de la Magdalena, con sus dos zonas resguardadas del viento y con suave oleaje.

**Bar**

**LA TROPICAL**

**Hospedaje**

Plaza de las Estaciones

ADOLFO CRESPO GÜEMES

Madrid, 9, 4.º

Teléfono 20778

SANTANDER

Teléfono 29146

# BODEGA LA CASONA

— RESTAURANTE —

Especialidad en Comidas

y  
Meriendas

PLATOS TIPICOS

Vinos directos de  
LA NAVA y RIOJA

CALLE CUESTA, 4 Y CUESTA DEL HOSPITAL, 3

TELÉFONO 22688

SANTANDER

AGENCIA **Rey Soler**  
oijio

VDA. DE JOAQUIN SARABIA COSTEA

Servicio diario a domicilio entre todas las capitales de España

Cádiz, 8

SANTANDER

Teléfono 23562



*Otra bella vista de Puertochico*

5. La Playa de los Peligros.
6. La Playa de Los Molinucos.
7. La Playa del Puntal.
8. La Playa de Somo, con una extensión de cinco kilómetros de longitud, y

**Bar Solileza** VALENTIN OCHOA

Esta es la casa donde mejores sardinas asadas se comen  
Lonja del Puerto Pesquero. Teléfonos 24032 y 25047 SANTANDER



Jardín entre la Primera Playa y La Concha

9. La Playa de Matalaños de reciente urbanización y donde se practica al «camping», en la carretera del Faro.

Todas estas playas tienen un servicio regular de transporte por tierra y mar, que hacen que el visitante no tenga que esperar para llegar a ellas, aunque algunas invitan, a veces, a hacer el recorrido a pie, disfrutando del bello paisaje.

**NO DEJE  
DE VISITAR  
LA MODERNISIMA**

**Cafetería  
Las Vegas**

*CON MAGNIFICAS  
INSTALACIONES*

~

*Plaza de la Catedral*  
**SANTANDER**

**Casa  
Valentín**

: Bar-Restaurante :

Cocina Selecta

Famosa por sus pollos asados

✱

**Isabel II, 19**  
Teléfonos 26701 y 27049



Primera Playa, desde Piquío

## El Sardinero

**T**OMÓ su nombre hace unos quinientos años debido a las grandes cantidades de sardinas que se pescaban en sus aguas. Tal es el atractivo de este lugar que, sin propaganda, ha adquirido un nombre entre las principales estaciones veraniegas europeas. La naturaleza ha sido profundamente generosa con el Sardinero; maravillosos perfiles de arte, un ambiente puro y agradable que atrae y cautiva: Cielo, mar, colores sin igual, grandes playas con finas y doradas arenas y su mágica bahía.

Hay tres playas, todas provistas de cuantos servicios pueda apetecer el más exigente de los bañistas. La primera que se encuentra es una pequeña, llamada, en razón a su forma, La

**MANTEQUERIA :: HUEVERIA**

**PASCUAL**

Lealtad 5. Telés. 22322 y 23552 (Particular)

**SANTANDER**



*Playa de la Magdalena*

Concha; a continuación se halla la 1.<sup>a</sup> Playa: desde su terraza se ve el Gran Casino del Sardinero, lugar de recreo, donde todos los días hay animados bailes de 7 de la tarde a altas horas de la madrugada; así como fiestas de noche y funciones de varietés en el teatro enclavado en su mismo edificio. Esta playa está separada de la 2.<sup>a</sup> por una roca llamada Piquío, donde se encuentran los preciosos jardines del mismo nombre con vistas maravillosas. Debajo de estos jardines, a la izquierda, se encuentra la 2.<sup>a</sup> Playa, la más grande de las tres, rodeada del nuevo Parque, lugar de encanto para descansar.

## SUCESORES

**Vda. de Manuel Castellanos**

*Agente para Santander y su provincia de los automóviles*

**PACKARD - HUDSON - PEUGEOT**

*y de los camiones FEDERAL - Motocicletas PEUGEOT*

**SALON EXPOSICION Y OFICINAS:**

Paseo de Pereda, 21

Garage: Cisneros, 13

**TELEFONOS: Oficinas** 1.100, 1.101, 1.102

Garage, 1.103, 1.104

Particular, 1.105, 1.106

## MANUFACTURAS

# JOALCO

**PARASOLES CAMPO Y PLAYA \* FABRICA DE  
PARAGUAS \* VENTAS POR MAYOR Y MENOR  
FORROS Y COMPOSTURAS**

\* \* \*

**Lope de Vega, 23 SANTANDER Teléfono 21414**



*Desembarcaderos de la playa la Magdalena*

Al otro lado de Piquío, cruzando la carretera, se halla la Plaza de las Brisas, donde se encuentra el monumento a Cristóbal Colón y, cerca de él, un bonito mapa en relieve de la provincia de Santander, donde puede el turista estudiar o planear sus excursiones. Un moderno edificio ofrece todos los servicios públicos, como Correo, Telégrafo, Teléfono, Información Turística, etc. En la parte oeste de esta plaza está la Avenida de los Castros, que conduce a los nuevos edificios de la Universidad Internacional Menéndez Pelayo. Desde esta plaza, un servicio de autobuses hace el recorrido hasta Cabo Mayor, bella excursión. Entre Cabo Mayor y Cabo Menor se encuentra la Playa de Mataleñas.

# CUBIERTOS PLATEADOS

## Almacenes Delarde

Amós de Escalante, 4 - Teléf. 21458 - SANTANDER



Vista aérea de la Península de la Magdalena (Fo'o Samot)

Volviendo de la Plaza de las Brisas al Casino, se encuentra, a la derecha, la magnífica Alameda de Cacho, con el *Auditorium*, especialmente construido para conciertos y bailes regionales al aire libre.

El Ayuntamiento de la ciudad ha instalado en las cercanías del Faro de Cabo Mayor, en un lugar deliciosamente situado y próximo a las playas principales, un *camping* a terreno acotado al objeto de que en él puedan acampar cómodamente los turistas que lo deseen, mediante un módico estipendio. Está provisto de agua corriente, teléfono y bar-restaurant, con excelente servicio.

IMPRENTA  
LIBRERÍA  
PAPELERÍA

**IRENE TOCA**  
(Viuda de F. VILLA)

GESTORIA VILLA TOCA

Plaza del Príncipe, 3 - Teléf. 21347 SANTANDER Talleres: Magallanes, 25

# DROGUERIA I N E S

Depósito y venta de Internacional, S. A.

Compañía Española de Pinturas

Marca Registrada «HOLZAPFEL»

Cádiz, 11 Teléfono 28149 SANTANDER

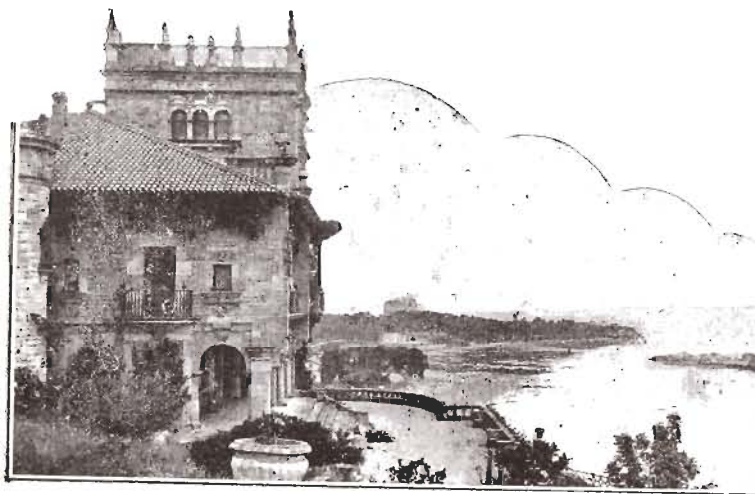

Vista de la Magdalena

(Foto Samot)

## MONUMENTOS

SANTANDER no es una ciudad que se distinga por sus riquezas arqueológicas. Los siglos apenas si dejaron en ella vestigios de su paso, pues su constante renovación urbana fué derribando los únicos que iban quedando de los siglos XVII y XVIII.

La ciudad, como homenaje a sus hijos esclarecidos y a los acontecimientos que señalaron fechas de júbilo o dolorosas

**Bar EMILIO**  
(Antiguo «Bar Terán»)

Ofrece a sus amistades y público en general sus servicios de Bar, Tapas variadas de cocina y Marisco del día.

Cádiz, 3 - Teléfono 23050  
SANTANDER

No confundirse: BAR EMILIO  
(Ex camarero del «Bar Namur»)

# FABRICA DE PARAGUAS LA GLORIA

MODELOS SELECTOS

VENTAS POR MAYOR Y MENOR

Patente Exclusiva del Paraguas AMOR

ANTONIO ALBENDEA

Martillo, 5

SANTANDER

Teléfono 28504

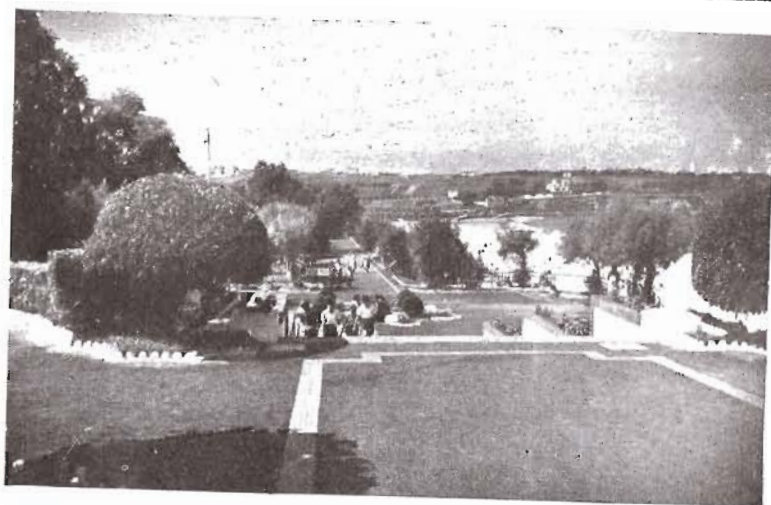

Acceso a Piquío desde la 2.<sup>a</sup> Playa

(Ed. Darvi)

en su historia, ha erigido estatuas y monumentos que señalen aquellos hechos conmemorativos.

Entre ellos el de D. Marcelino Menéndez Pelayo, magnífica escultura del inmortal polígrafo, labrada en piedra blanca por don Mariano Benlliure; a don Pedro Velarde, héroe del Dos de Mayo en Madrid y natural de Muriedas; a D. Ramón Pelayo, primer Marqués de Valdecilla, busto obra del escultor don Emiliano Barral; a Concha Espina, insigne escritora montañesa, obra de Victorio Macho; a Cristóbal Colón, en el Sardinero; a las víctimas del *Muchichaco*; a don José María de Pereda en el Muelle y otras de menor importancia.

CONSTRUCCIONES

EMPRESA CALLE

TALLERES Y OFICINAS:

San Simón, 6 - Teléfonos 22407 y 26969

SANTANDER



Entrada del puerto.

(Foto Samot)

## Lugares que merecen visitarse

**B**IBLIOTECA de Menéndez Pelayo.—En 1927, el profesor inglés, Mr. Allison Peer, escribió un libro titulado *Santander* y entre otras muchas cosas, dice lo siguiente: «Para el Santander del mañana o de dentro de cien años, el profeta puede predecir una grandeza de dos clases: seguramente llegará a ser una residencia veraniega de reputación internacial y probablemente será una ciudad universitaria de primer orden. Si la segunda de estas predicciones se cumpliera, ello sería debido a D. Narcelino Menéndez Pelayo, el más grande de los polígrafos españoles de todos los tiempos, hijo predilecto de la ciudad y caso único de memoria tan privilegiada como el mundo pudo jamás conocer». Nosotros creemos que las profecías de Mr. Allison Peers se cumplen.

Jesús Gutiérrez Alvarez

GESTION DE DOCUMENTOS

CALVO SOTELO, 23

TELÉF. 22674

SANTANDER

# Talleres ELADIO GUTIERREZ

Máquina de verificación y corrección de direcciones. — UNICA EN SANTANDER. — Reparación general de automóviles. — Trabajos de Torno, Fresa y Prensa Hidráulica. — Especialidad en acoplamientos y reparación de Frenos Hidráulicos — Soldadura Autógena y Eléctrica.

San Luis, 6 y 8

SANTANDER

Teléfono 22443



Vista parcial de la Casa de Salud Valdecilla

(Foto Samot)

Don Marcelino Menéndez Pelayo legó su biblioteca a la ciudad, conteniendo unos 45.000 volúmenes, destacando entre magníficas colecciones, las de los autores clásicos griegos y latinos. La Biblioteca consta de tres departamentos, estando el pri-

## La Electromecánica

Aparatos electro-domésticos — Cocinas-eléctricas — Frigoríficos  
Aspiradoras encendedoras — Electrificación doméstica e industrial  
y aire caliente y frío — Electricidad en general — Resistencias  
blindadas en tubos de cobre en forma de horquilla, etc. — Elec-  
trificación de radiadores y termos para agua caliente — Radios

Lealtad, 12

SANTANDER

Teléfono 26378

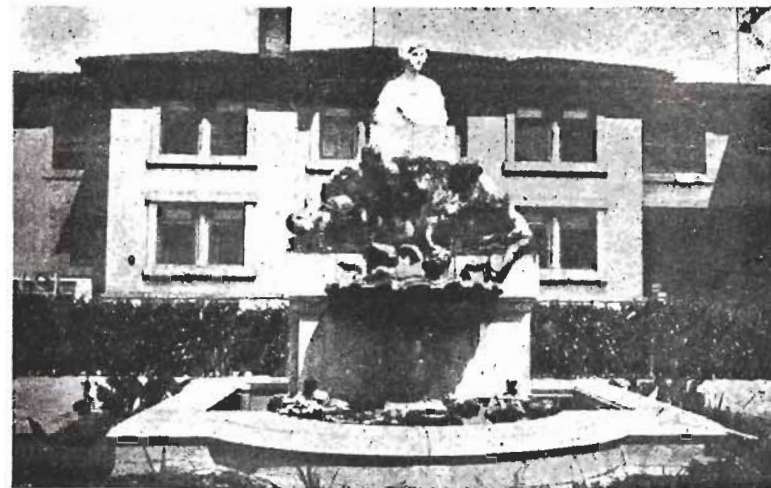

A la marquesa de Pelayo

(Foto Samot)

mero de ellos provisto de una sala dedicada a libros raros. Entre hojas sueltas hay 377 manuscritos con autógrafos de Lope de Vega, Quevedo, Gallardo, Valera, etcétera. La famosa *Crónica Troyana* y obra tan preciosa como el *Enneades* de Plotino, el mismo que Lorenzo el Magnífico regaló a Isabel la Católica, llamado también el libro real y que los visitantes contemplan absortos. Todos los volúmenes aquí existentes, como escogidos por Menéndez Pelayo, tienen la garantía del Genio. Detrás de la Biblioteca se encuentra la casa donde vivió, pudiéndose ver su cuarto de trabajo, que se conserva tal como lo dejó.

## CHATARRERIAS

Sucesores de

# José Ochoa

MAYORISTAS

Teléf no 22793

-

SANTANDER



Monumento a Velarde (Foto Hnos. Palacio)

*Horas de visita:* De 4 a 8 de la tarde.

*Biblioteca Municipal.*—Situada al lado de la anterior, contiene unos 60.000 volúmenes. *Horas de visita:* De 4 a 8 de la tarde. Ambas situadas en la calle del Rubio.

*Museo Municipal.*—Situado en el segundo piso de la Biblioteca, posee famosos cuadros de Goya, Zurbarán, escuela italiana y flamenca, así como también una bonita colección de cuadros de pintores regionales. Existe también una valiosa colección de monedas merecedora de atención.

*Museo de Prehistoria.*—Situado en el edificio de la Diputación Provincial, en la calle de Casimiro Sáinz, es famosa en el mundo entero.

*Estación de Biología Marítima.*—Fundada por D. Augusto G. de Linares, fué la primera en su género que se estableció en España. Muestra una variada colección de especies acuáticas, tanto de fauna como de flora. Existe un esqueleto de ballena.

*Casa de Salud Valdecilla.*—Una de las mejores de Europa en su género, donación a la provincia del ilustre prócer montañés D. Ramón Pelayo, Marqués de Valdecilla. Con magníficas instalaciones y competentísimo cuadro médico. Posee una de las dos únicas bombas de cobalto para tratamientos radioactivos que hay en España.

EL MEJOR REFRESCO  
SIEMPRE... GOYA

# COBO SUERO

Artículos de regalo - Casa especializada en artículos de Filigrana, Eibar y Toledo - Artesanía española - Bisutería - Orfebrería Cristales artísticos - Porcelanas Cerámica - Lámparas - Bronces - Muebles auxiliares -

Spanish manufacture - Jewellery Gold & silver works - Artistic glass - Porcelains - Ceramic - Lamps - Bronzes - Furniture - Gift articles especial house in filigrane articles

Paseo de Pereda, 1 SANTANDER Telf. 24825

## HOTELES Y PENSIONES

NOMBRE	DOMICILIO	TÉLF.	CATEGORÍA
Real.	Pérez Galdos, 20.	23990	Hotel de Lujo
Bahía.	P. Alfonso XIII, 5.	23921	"
Rex.	Av. Calvo Sotelo, 9.	23956	Primera A
México.	Méndez Núñez, 21.	23886	" B
Sardinero.	Plaza de Italia.	23933	" B
Suiza.	Ramón Pelayo, 29.	23989	" B
Cantabria.	Rualasal, 20.	27230	" B
Ignacia.	General Mola, 5.	23982	Segunda
París.	Alameda de Cacho, 5.	23351	"
Roma.	Alameda de Cacho.	23258	"
Victoria.	Juan de Herrera, 20.	23950	"
Castilla.	Joaquín Costa.	"	"
Colón.	Plaza de las Brisas, 5.	23217	"
Rivera.	Cervantes, 6.	21593	Tercera
Pensión Isabel II.	Isabel II, 10.	23991	Pensión primera
Hostal La Mexicana.	Juan de Herrera.	25961	Lujo
Pensión Margarita.	Avenida de los Castros.	23691	Pensión primera
Pensión Estrada.	Méndez Núñez, 19.	22540	"
Hostal Cantábrico.	Avenida Castañeda.	"	"
Pensión Villa Silín.	Avda. Castañeda, 9.	24549	"
Hostal Begoña.	Emilio Pino, 4.	24187	"
Residencia Rivero.	Rualasal, 23, 2.º	25406	"
Fonda Castilla.	Joaquín Costa, 27.	"	Pensión segunda
Fonda La Maruca.	Castilla, 9.	24915	"
Pensión Jauja.	Calle del Medio, 3.	"	"
Pensión Goicoechea.	Isabel II, 12, 1.º	23094	"

## CAFE LEALTAD BAR

PRISCILIANO GONZALEZ

Café exprés :: Mariscos del día Express coffee :: Fresh cockles and Rabas :: Blancos de la Nava Other shell-fishes :: Nava's white wine

Lealtad, 3 SANTANDER Teléf. 21883

NOMBRE	DOMICILIO	TELÉF.	CATEGORÍA
Pensión Villa Carmina.	Sol, 31.		"
Hostal Marañón.	Hernán Cortés, 9.	23070	"
Pensión Lealtad.	Lealtad, 20.		"
Pensión Los Caracoles.	Marina, 1, 1.º		"
Pensión El Norte.	Antonio Maura, 23.		"
Pensión Bien Aparecida.	Rualasal, 5 y 7.		"
Fonda La Esmeralda.	Bajada de Pontejos.	25154	"
Pensión La Paloma.	Avda. los Castros, 17.	22330	"
Pensión La Cantina.	Cádiz, 17.		"
Pensión La Soledad.	Avda los Castros, 21.	24210	Pensión primera
Pensión La Gran Antilla.	Isabel II, 8.	25959	Pensión segunda
Hostal Hoyuela.	Alameda de Cacho.	23034	"
Pensión Angelina.	Antonio Maura, 32.	23072	Pensión tercera
Pensión M.ª Díez Prieto.	Rualasal, 3.		"
Pensión Puerto Rico.	Isabel II, 1, 3.º	25707	"
Pensión Siglo XX.	Joaquín Costa, 24.		"
Pensión Rosita.	Daoiz y Velarde, 3, 1.º		"
Pensión Montal.	Madrid, 3, 3.º	23758	"
P. Marcelino González.	Mies del Valle, 3.		"
Pensión Guadalupe Amor.	Castilla, 39.		"
Pensión La Provinciana.	Hernán Cortés.		"
Pensión Europa.	Avda. Reina Victoria.	23501	"
Pensión Vizcaya.	San José, 12.	26114	"
Pensión Cerca.	Daoiz y Velarde, 23, 3.º		"
Pensión Covadonga.	Daoiz y Velarde, 1.	24850	"
Pensión Mari-Luz.	Santa Lucía, 5.		"
Pensión Mari-Cruz.	Avda. Reina Victoria.	21545	"
Pensión Conchita.	Hernán Cortés, 18.	23045	"
Pensión La Madrileña.	Méndez Núñez, 24.		"
Pensión La Campurriana.	Burgos, 4.	22692	"
Pensión San Mateo.	Palencia, 16.		"
Pensión Isidoro Palacios.	Calle de las Artes, 1.		"
Pensión Asturias.	Cádiz, 19.	25205	"
Pensión Enriqueta Cerro.	San Simón, 12, 2.º		"
Pensión Esperanza.	Pedrucca, 5, 1.º		"
Pensión Llama.	Peña Herbosa, 17.	23299	"
Pensión Emiliano.	Cádiz, 1, 4.º		"
Pensión Iruña.	Avda. Castañeda, 11.		"
Pensión La Cañía.	Joaquín Costa, 25		"
Pensión Familiar.	Méndez Núñez, 17.	23704	"
Pensión España.	Lope de Vega, 13.	23608	"
Pensión Niza.	Joaquín Costa, 19.		"
Pensión Picos de Europa.	Méndez Núñez, 19.	25374	"
Pensión Emiluico.	Avda. de los Infantes.		"
Pensión Real.	Castilla, 10.		"
Pensión El Arenal.	Cádiz, 3.		"
Pensión Zamorana.	Hernán Cortés, 2.	23265	"
Pensión José Ruiz.	General Mola, 23, 2.º		"

**SEGUROS DE TODOS  
LOS RAMOS - REPRESENTACIONES - CONTRATADORES DE AGUA**  
«DELAUNET»

**HIJOS DE COSPEDAL**

Oficinas: Bailén, 4      Teléf. 23247

**SANTANDER**

## CHATARRERIA

Compra de Hierro, Aluminio, Bronce  
Metal, Cinc, Cobre, Hueso, Trapo, Papel,  
Alpargatas, etc.

# LA CARMEN

FRANCISCO DEL RIVERO FERNANDEZ

Central: Cisneros 24, interior      Teléf. 23113

Sucursal: Juan de Alvear, 7      Teléf. 22711

**SANTANDER**

NOMBRE	DOMICILIO	TELÉF.	CATEGORÍA
Pensión Sevilla.	Cádiz, 3, 6.º	25499	"
Pensión Quijano.	Garmendia, 7, 2.º	26175	"
Pensión Angel Gutiérrez.	Cervantes, 6.		"
Pensión Carmen Díaz.	Daoiz y Velarde, 17.		"
Pensión Reigadas.	La Católica, 1, 1.º	22797	"
Pensión Amaya.	Hernán Cortés.		"
Pensión Lope de Vega.	Lope de Vega, 6, 2.º	24369	"



Hotel Bahía

(Foto Samot)

¿A dónde ir esta noche? a...

**Río Club**

Disfrútelo por Vd. mismo, Encantadores Festivales Nocturnos.  
Maravilloso Patio Andaluz

**SARDINERO**

GUINGUETTE MERENDERO LUNCH ROOM

## EL POLO

Playa de la Magdalena :: (Bajada San Marcos)

Comidas y Meriendas — Especialidad en Mariscos  
y Pescados Fritos del día — Vinos Tintos y Blancos

Lunchs and collations — Cockles and  
other small shell-fishes — Fresh fish  
speciality — Black & White Wines

Diners et goûters — Spécialité en  
crustacés et poisson — Vins  
rouges et blancs



Hotel Rex.-Categoría 1.ª A

(Foto Samot)

PENSION

### JOSE MANUEL QUIJANO

Garmendia, 7

SANTANDER

Teléfono 26175

## Moreno y Navajas, S. L.

Armadores — Consignatarios de Buques  
Fletamentos — Carbones — Aduanas — Seguros

Postal: Apartado 301 Telefónica: 23834-23835-23831 Telegráfica: «Marlma»  
Lealtad, 13, entresuelo SANTANDER

## PESCA EN LOS RIOS

De ellos son varios los conocidos en toda España y el extranjero a causa de la riqueza en truchas y salmones, jaloados por buenas carreteras, cuyo recorrido ofrece preciosas vistas y hermosos lugares donde obtener magníficas fotografías. Los más importantes entre los ríos de nuestra provincia son los siguientes:

*Río Asón.*—De 42 kilómetros de longitud, atraviesa el valle de Soba y desemboca en la bahía de Santoña. Muy abundante en truchas y salmones, actualmente ordenado y perfectamente cuidado por el Servicio Nacional de Pesca.

*Río Miera.*—Atraviesa el valle de Trasmiera con un recorrido de cerca de 50 kilómetros, desemboca en Somo, bahía de Santander. Durante las pleamares vivas se puede subir por el río hasta muy adentro, siendo una bella excursión. Esta parte navegable recibe el nombre de Río Cubas. No es salmoneo, pero es un buen río truchero.



Paisaje montaños

TALLER MECANICO

### LUIS TORRE PEREZ

MODELOS PARA FUNDICION

San Celedonio, 45 Telf. 21069 SANTANDER

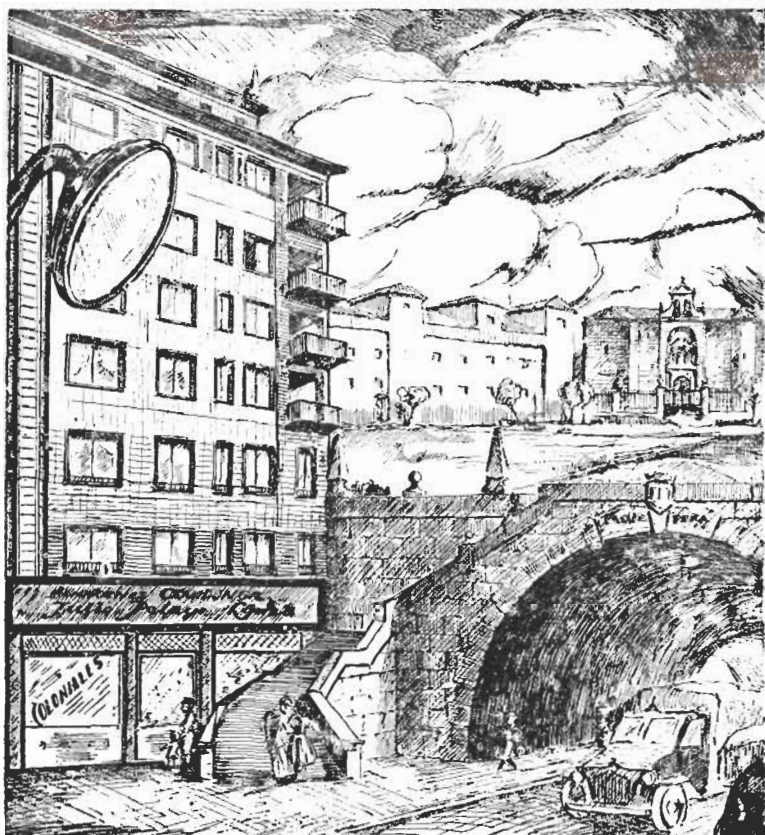

# ALMACENES COVADONGA

JULIO PELAYO LANZA

COLONIALES POR MAYOR

O Pasaje de Peña, 1  
Servicio especial  
a Hoteles y Bañerios Teléfono 21970

SANTANDER

*Rio Pas.* -- Tiene aproximadamente 62 kilómetros de longitud y baña el valle de su nombre, desemboca en Mogro. En un gran trecho de su curso le acompaña la carretera general a Madrid. Es un buen río truchero y salmoneo.

*Rio Pisueña.* -- Afluente del anterior, al que se une en el pueblo de Vargas, riega el valle de Carriedo y es excelente río para la pesca de ambas especies.

*Rio Besaya.* -- Su curso es de cerca 70 kilómetros, baja bordeando la carretera general a Palencia, preciosos lugares a partir de Los Corrales de Buelna, que hacen recordar las Montañas de Escocia, se une en el pueblo de Torres al

*Rio Saja.* -- Cuyo curso se desliza a través del Valle de Cabuérniga. Bonita excursión todo el recorrido, encontrando en su parte más alta uno de los lugares más bonitos de la alta montaña. Ambos son magníficos para la pesca de ambas especies.

*Rio Hija.* -- El lugar de su nacimiento se encuentra en la falda del Pico Tres Mares, regando el valle de Campoo de Suso, se encuentra con el Ebro en Reinosa. Es un buen río truchero.

*Rio Nansa.* -- Cuidado por la Dirección General de Turismo, es muy rico en Salmones, y en él puede pescarse solicitando lotes de esta Dirección. Nace en las laderas de Peña Labra y desemboca en San Vicente de la Barquera. También su curso alto posee lugares de extremada belleza.

*Rio Deva.* -- Fluye de la Peña Remoña en los Picos de Europa, puede ser considerado como uno de los mejores para la pesca de ambas especies. Discurre a través del valle de Liébana y desemboca en Unquera, último pueblo de la provincia de Santander. Su recorrido se describe ligeramente en otra parte de esta guía.



Calleja montañesa con la poza (Foto Araña)

— Sastrería - Confecciones Selectas - Camisería —

Manuel Garayo Muñoz

San Francisco, 13 - Juan de Herrera, 14 - Teléf. 26355 SANTANDER

# La Cabaña

SALA DE FIESTAS



RESTAURANTE

Los Pinares :: Teléfono 21162  
SANTANDER

CAFETERIA  
MICKEY



Isabel II, 12    Teléf. 20934  
SANTANDER

Bar - Restaurante

**El Recreo**

PROPIETARIO:  
ANACLETO NORIEGA

MAGNIFICA TERRAZA

Recientemente reformado - Instalación moderna - Parada de Autobuses de Santander-Reinosa - HOSPEDAJE Recently renewed - Modern installation - Santander-Reinosa Buses Line's stop - Boardinghouse



Somorrostro, 4 - Teléf. 23263  
SANTANDER

## TINTORERIAS RECOMENDADAS EN SANTANDER

Los Cien Colores.	Marlillo, 8
Tinte Alemán.	Bebedo, 3
Tintorería Sta. Clara.	Juan de Herrera, 17
Tinte Central.	Pl. Estaciones, frente Estación
Tintorería	Reina Victoria, 31

### ALGUNAS DISTANCIAS POR CARRETERA, DESDE SANTANDER AL RESTO DE ESPAÑA, EN KILÓMETROS

Algeciras .....	6085	Madrid .....	396
Avila .....	187	Málaga .....	1.018
Barcelona .....	749	Oviedo .....	212
Bilbao .....	168	San Sebastián .....	225
Burgos .....	156	Segovia .....	341
Cádiz .....	1.107	Sevilla .....	938
Córdoba .....	799	Soria .....	301
Coruña .....	530	Toledo .....	466
Granada .....	831	Valencia (por Madrid) .....	757
Gijón .....	192	Valladolid .....	250
Irún .....	245	Vigo .....	718
Jerez de la Frontera .....	1.051	Zamora .....	335
		Zaragoza .....	435

### ALGUNAS DISTANCIAS POR CARRETERA, DESDE SANTANDER A PUNTOS DE SU MISMA PROVINCIA, EN KILÓMETROS

Ampuero .....	53	Potes .....	114
Astillero .....	11	Puenteviesgo .....	30
Cabezón de la Sal .....	43	Ramales .....	95
Castro Urdiales .....	73	Reinosa .....	73
Colindres .....	45	Renedo .....	20
Laredo .....	48	Santoña .....	48
Liérganes .....	25	San Vicente de la Barquera .....	64
Limpías .....	53	Solares .....	18
Los Corrales .....	38	Torrelavega .....	26
Ontaneda .....	42		

**Mobba**

**LUIS SEDANO EDILLA**

EXPOSICIÓN: CALDERÓN DE LA BARCA, NÚM. 4  
TELEFONO 21703    SANTANDER

Balanzas - Molinos  
Medidores - Lavadoras - Ralladoras  
Picadoras - Cafeteras - Cajas de Caudales - Radios  
Molinos Domésticos, etc.

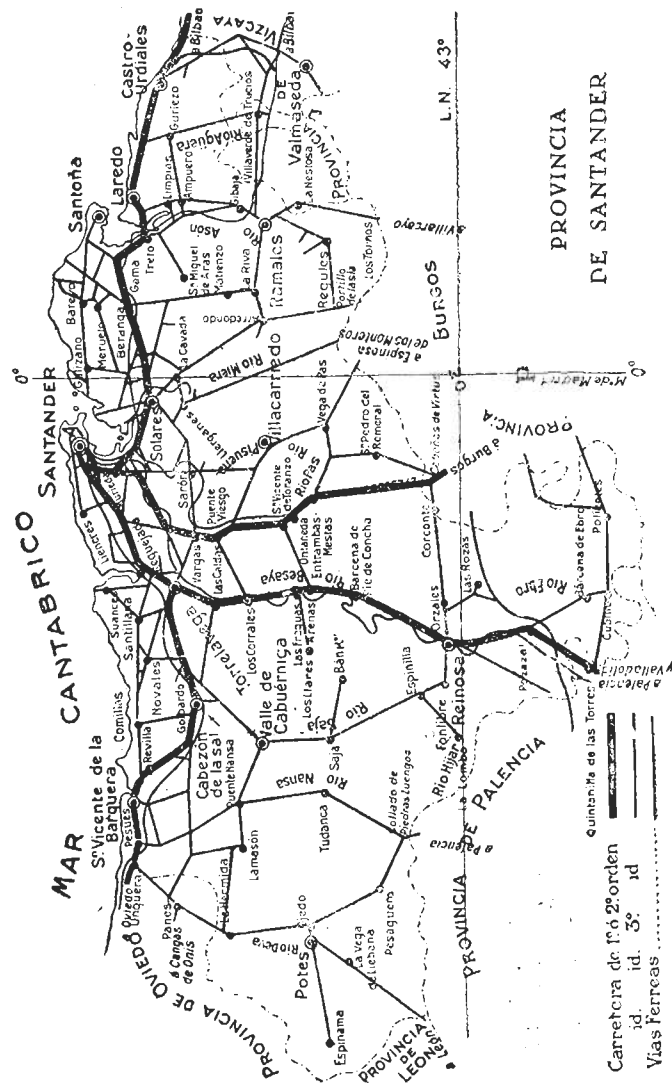

TÍPICA CASONA MONTAÑESA

## Caza en la provincia

Las perdices sólo se encuentran en número muy reducido en los valles de Liébana y Valderredible, siendo muy raro en la actualidad encontrar algún bando de estas aves en el resto de la provincia.

Las liebres no abundan, pero su caza practicada con los clásicos sabuesos (perros de rastros desde muy antiguo empleados en estas regiones) resulta sumamente deportiva. Se trata de las grandes liebres del norte (*Lepus europaeus*).

Las chochas son, en ocasiones, especialmente en los inviernos crudos, muy abundantes y su caza en los bosques resulta sumamente deportiva cuando en ella se emplean buenos perros de muestra.

Ne gaspillez

pas votre temps

Passez le au

# Río Club

## HELADERIA ITALIANA

BAJOS DEL GRAN CASINO

TELEFONO 21219

SANTANDER



*SAN VICENTE DE LA BARQUERA*  
*Iglesia de Santa María de los Angeles (Foto Araina)*

Se caza becacas en los terrenos pantanosos como los existentes en Mogro, Sagules y San Vicente de la Barquera, lugares a los que se puede llegar por los ferrocarriles del Cantábrico y Ontaneda.

En los Picos de Europa, actualmente bajo el control de la Dirección General de Turismo, existen en gran número los rebecos, que pueden cazarse solicitando los oportunos permisos.

Las codornices, en la época oportuna, se encuentran en las mieses y praderías de la provincia y allí puede cazarse con arreglo a las disposiciones vigentes.

En la bahía de Santander y Santoña abundan, en invierno los patos, que acuden en grandes bandos cuando la crudeza del tiempo les obliga, y se logran buenas cazas de las diversas especies de aves acuáticas.

*Carpintería Metálica - Construcciones y Reparaciones - Persianas Defensas de Ascensores - Herrería y Cerrajería - Trabajos de Torno y Ajuste - Reparación y Montaje Barcos Pesqueros - Soldadura Eléctrica y Autógena*

**Descalzo Loís**

**Waller mecánico**

Castiello Lázaro, 17, int. Tel. 25631

**Santander**

## — CUBIERTOS PLATEADOS — ALMACENES

*Delarde*

Amós de Escalante, 4 - SANTANDER - Teléfono 21458

*La Catedral.*—

Tres siglos duró su construcción, del siglo xv al xviii. Estilo románico gótico, apreciándose también otros varios. El arco de la entrada al templo es muy notable. Las columnas tienen curiosos capiteles. Hay una pila árabe con inscripción todo

alrededor, que era el *al-midha* o pila de abluciones de los árabes. En la capilla románica hay una estatua orante de un obispo y en otras capillas pueden verse enterramientos de los siglos xvii y xviii. Fué completamente destruida por el incendio de 1941, pero ha sido rápidamente reconstruida. Desde fecha reciente se encuentra en ella el sepulcro del eminente polígrafo don Marcelino Menéndez Pelayo, magnífica obra de Victorio Macho.



*La Catedral*

(Foto Samot)

**CRISTALERIA SORIANO**

HERRERO Y COMPAÑIA, S. A.

**Fábrica de Espejos :- Luna Pulida CRISTAÑOLA :- Vidrios**

Burgos, 7 - SANTANDER - Teléfono 23418

CAMISERIA - GENEROS DE PUNTO - CONFECCIONES  
MEDIAS TAYSER Y ABLACA

## EL PALACIO DE LAS MEDIAS

Pedro del Río Oliveros

CASA CENTRAL: H. CORTES, 8 - TEL. 22306

SUCURSAL: SAN FRANCISCO, 4 - TEL. 24422

APARTADO, 128 - SANTANDER



SARO

Detalle de la plaza e iglesia (Foto Samot)

*Iglesia Parroquial de Cristo.*—Transición románico al gótico, data del siglo XII y fue construida para soportar el peso de la Catedral, usándose en un principio como enterramiento de monjes y nobles. El pórtico provisto de bello arco, en cuyos extremos lleva las cabezas de Santa Elena y su hijo Constantino. El interior es notable; sus bajas columnas tienen un diámetro aproximado de tres metros. Ambos monumentos están situados en la Plaza de las Atarazanas, en Calvo Sotelo.

*Santa María de Lebeña.*—A 108 kms. de Santander. Monumento nacional, estilo románico del siglo X (Mozárabe).

*Colegiata de Santillana.*—A 30 kilómetros de Santander. Monumento nacional, estilo románico del siglo XII.

*Colegiata de Cervatos.*—A 80 kilómetros de Santander y a cinco de Reinosa. Monumento nacional, estilo románico del siglo XII.

*Colegiata de Castañeda.*—A 28 kilómetros de Santander, Ferrocarril de Ontaneda. Constituye uno de los mejores ejemplares de arquitectura románica en la Montaña.

*San Martín de Elines.*—A 129 kms. de Santander. Posee



CERVATOS

Colegiata del siglo XIII (Foto Araña)

## BAR-RESTAURANTE LA SILANA

ANGEL VENERAS

Blancos de la Nava — Rioja Alavesa — Se sirven Bodas y Bautizos

Lealtad, 14 :: SANTANDER :: Teléfono 22467

una iglesia románica muy interesante.

*Santa María de Bareyo.*—A 41 kms. de Santander. Iglesia románica del siglo XI. Magnífica pila bautismal, único ejemplar.

*Santa María del Puerto.*—En Santoña. A 48 kms. de Santander. Transición del románico al gótico. Terminada en el siglo XVII. Formidable pila bautismal.

*Iglesia de la Asunción.*—En Laredo. A 51 kms. de Santander. Siglo XIII. Elegante portal volante del siglo XVI.

*Iglesia de Nuestra Señora de la Asunción.*—En Castro Urdiales. A 75 kilómetros de Santander. Es el monumento gótico más interesante de la provincia. Siglo XIII.

*Iglesia de Nuestra Señora de los Angeles.*—En San Vicente de la Barquera. A 65 kms. de Santander. Estilo gótico-románico del siglo XIV. Muy bellas esculturas yacentes.

*Iglesia de Santa María de Yermo.*—Estilo románico del siglo XII. En las Caldas de Besaya.

*Iglesia de Santo Toribio de Liébana.*—En Potes, a 117 kilómetros de Santander. Estilo románico-gótico. En ella existe el trozo más grande de la Santa Cruz.



TUDANCA

Al fondo, Peñasagra (Foto Samot)

Taller Mecánico

## Valentín González

*Rectificación de cilindros y Encamisaje  
de Motores de Gasolina y Aceite Pesado.  
Fresado de Engranajes hasta un diáme-  
tro de 600 mm. Diente Recto y Cónico,  
Ruedas Helicoidales y Coronas Sin-Fin*

Fernández de Isla, 15

Teléfono 24944

Santander

### ESTABLECIMIENTOS

# MOZUASA

ESPECIALIDAD EN SERVICIO PARA HOTELES, CAFES, BARES Y SIMILARES

Loza - Porcelana  
Cristal - Vajillas  
- Cristalerías -  
Servicios de Mesa  
Orfebrería - Pla-

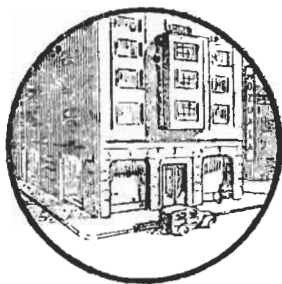

tería - Vidrio  
irrompible - Plás-  
ticos - Artículos de  
Bazar - Muebles  
para terrazas

REPRESENTANTE EN SANTANDER:

PEDRO GARCIA CARREÑO

TELÉFONO 25077

VALLADOLID, 2  
TRINIDAD, 2 Y 4

## GIJÓN

TELÉFONO 41-55  
APARTADO 441

Reparación de máquinas de escribir -- Escritos y lecciones

## EULOGIO SALCINES DE LA RIVA

Alfonso VIII, 2

Teléfono 23599

SANTANDER

## LAS CUEVAS PREHISTÓRICAS

Ex Santillana. — Si el nombre de Santander llegó hasta los más lejanos países, se debe precisamente a sus célebres cuevas prehistóricas.

La de Altamira es la más famosa que existe en España y en el extranjero; nadie le discute esta supremacía. Se encuentra próxima a Santillana del Mar y dista de la capital 30 kms. por la carretera de Asturias. El descubridor fue un ilustre montañés, D. Marcelino S. de Sautuola, el año 1880.

Estas pinturas datan, según cálculo del Dr. Carballo, de hace 12.000 años y, por tanto, más antiguas que las civilizaciones orientales de que nos habla la Historia, como Caldea, Egipto, etc. Representan distintos animales de aquellos siglos, como bisontes, ciervos, caballos, jabalíes, etc.



PUENTE VIESGO

Vista del puente

(Foto Palacio)

## Cervecería "LA MUNDIAL"

Lealtad, 13 :: Teléfono 22224 :: SANTANDER



CARMONA.—Casa blasonada

(Foto Frank-Gonsan)

**GARAJE SANCHO**

▲  
A G E N C I A

**D K W**

I M O S A  
▼

RECAMBIOS - REPARACIONES - LAVADOS  
ENGRASES-LUBRIFICANTES-ACCESORIOS

CAÑADIO, 1

TELEF. 21926

SANTANDER

**SIEMPRE UN...**

## Santa Marta

El Refresco que el público prefiere

Algunas de las figuras están hechas aprovechando el relieve natural de la roca, especialmente para obtener el dorso y giba de los bisontes.

El estilo es tan realista, que en todo se puede apreciar bien el detalle anatómico de los animales con la más patente manifestación de vida.

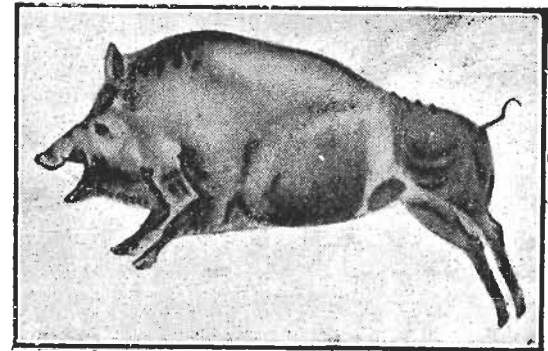

EN PUENTE VIESGO.—Pero además de esta maravilla de arte prehistórico, cuenta Santander con otras grandes cavernas también con pinturas, relieves y grabados. Caso único en el mundo el de Puente Viesgo, donde se encuentra el Monte del Castillo, con ocho cuevas, cuatro de los cuales tienen pin-

turas prehistóricas. Son éstas las cuatro denominadas «Las Monedas», «La Pasiega», «Las Chimeneas» y «El Castillo», y todas a cual más grandiosas y fantásticas, con sus bosques de columnas, altísimas bóvedas y salones, cuya vista causa la mayor admiración a los visitantes. Las pinturas de estas cavernas son de estilo dis-



tinto a las de Altamira, y de mayor antigüedad.

OTRAS CUEVAS.—En Ramales también hay dos cuevas de pinturas dignas de verse: Covalanas y La Haza.

# Assistez au Río Club

à la fameuse Nuit de Río



LIERGAVES

Cruz de Kubalcaba (Foto Samot)

## SASTRERIA VIRIATO

SEÑORA y CABALLERO

MAESTRO CORTADOR  
D PLOMADO FN LONDRES



Calvo Sotelo, 16 Teléfono 24704

SANTANDER

Tanto las de Altamira, como las de Puente Viesgo y las de Ramales, están iluminadas con luz eléctrica y se llega a ellas por amplio camino peonil; en automóvil se puede llegar hasta medio kilómetro de distancia.

Además de las citadas, cuenta la Montaña con otras cuevas pintadas de mucho interés, como es la de Santián, en Puente Arce; la de Hornos de la Peña, en San Felices de Buelna, etc.



Casa solariega (Foto Samot)



## La Provincia

PÁMANES.—Palacio de Elsedo

(Foto Frank Gonsan)

BAÑADA por el mar Cantábrico, con un litoral de 174 kilómetros, está situada entre los 42° 40' y 43° 31' de latitud Norte; su superficie es de 5.459,96 kms.<sup>2</sup> La rodean las provincias de Vizcaya, Burgos, Palencia, Asturias y León. Está dividida en once partidos judiciales, que son: Cabuérniga, Castro Urdiales, Laredo, Potes, Ramales, Reinosa, San Vicente de la Barquera, Santoña, Santander (Este y Oeste) Villacarriedo y Torrelavega, distribuidos en 102 municipios. Son abundantes en su litoral magníficas playas, entre las que se encuentran las del Sardineiro, Berria (Santoña), Costa Esmeralda (Laredo), Castro Urdiales, Suances, Comillas, Oyambre y San Vicente de la Barquera.

### ATRACCIONES DE FERIA

## EL CASPOLINO

Actuará durante las tradicionales Fiestas de Santiago Apóstol en esta ciudad en el Real de la Feria con sus Pistas de **AUTO-CHOQUE**

Niños, Jóvenes, Ancianos, todos a disfrutar con la alegría que satisface hacer un viaje en los Wiscoter **El Caspolino**

ACTUARA TAMBIEN EN LAREDO Y TORRELAVEGA

# Bar Restaurante Cantábrico

*Platos típicos y regionales*

*Especialidad en Meriendas*

Lealtad, 14 :-: Teléf 26384 :-: SANTANDER

Los puertos habitados son: Santander, Castro Urdiales, Santoña, Suances, Requejada y San Vicente de la Barquera. La producción pesquera es muy importante y constituye una industria muy floreciente, la de salazones y conservas, cuyas numerosas fábricas así lo acreditan.

Sus ríos más caudalosos son el Asón, Miera, Pisueña, Pas, Saja y Nansa, ricos en salmones y truchas para deleite de los aficionados a la pesca.

La provincia entera se entrega al viajero por fáciles y bien cuidadas carreteras que forman una red de 1.112 kms. del Estado, 84 kms. provinciales y 14 de caminos vecinales. Ferrocarriles tiene las líneas de Santander a Bilbao, de Castro Urdiales a Traslaviña, de Santander a Solares y Liérganes, de Santander a Astillero y Ontaneda, de Santander a Llanes y Oviedo y de Santander a Valladolid y Madrid. También existen 42 líneas de autobuses públicos con exclusivas que cruzan la provincia entera en todas las direcciones. En casi todos los pueblos se dispone de telégrafo y teléfono.

La más importante de las actividades provinciales es la ganadera, con sus 200.000 bovinos y su producción de leche, que se fija en unos 300.000 litros diarios. Hay cultivadas en la pro-

**E. González Güemes**  
VINOS AL POR MAYOR Y MENOR

MARQUES DE LA HERMIDA, 3 SANTANDER TELEFONO 21728

vincia más de 3.000 hectáreas, siendo sus principales cultivos los prateses. También hay dedicadas algunas extensiones a otros cultivos, principalmente a los forrajeros. La explotación minera en la actualidad es de 15 minas de cinz, 22 de hierro, 6 de lignito, una de sal común, que producen un promedio de 1.000.000 de toneladas, con un valor de unos treinta millones de pesetas. La provincia de Santander realiza activísimo comercio con el resto de España y el extranjero, siendo sus características de importación, productos de coloniales y materiales de exportación, conservas, loza, perfumería, etc.

Existen en la provincia gran número de balnearios con aguas médico medicinales: Corconte, Las Caldas de Besaya, Liérganes, Hoznayo, Alceda, Ontaneda, Puente Viesgo, La Hermida, etc.

La provincia es inmensamente montañosa. El nombre de



*Paisaje montaños*

**"ROTI"**  
SUMINISTROS INDUSTRIALES

Rualasal, 6 Teléfono 22533 SANTANDER

Distribuidor oficial de  
pintura  
plástica - Duraval

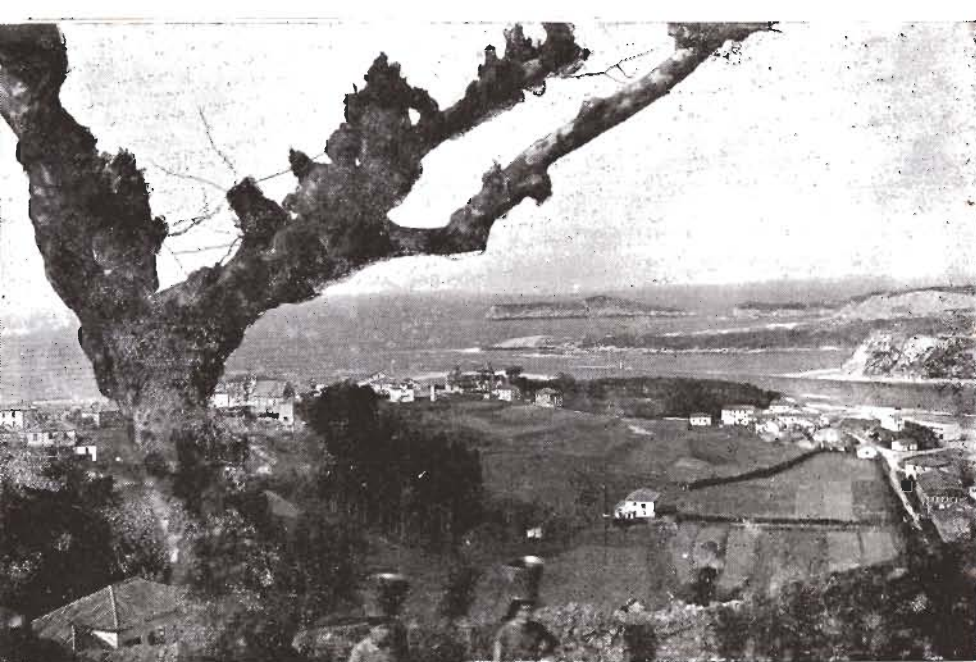

TÍPICO PARAJE MONTAÑÉS

(Foto Varli)

## ALMACENES Ródenas

LANERIA - SEDERIA - PAÑERIA  
SASTRERIA - GENEROS DE PUNTO  
TRINCHERAS - ALFOMBRAS

General Mola, 3  
Apartado 57

## BAR LA VENTA

— JOSE MAZA ALONSO —

Mariscos - Pescados fritos - Calamares - Sardinas

fritas y platos típicos - Vinos Blancos y Tintos

Café Exprés

Puertochico \* Teléf. 24008 \* SANTANDER

«La Montaña» con que es conocida, pone de relieve lo quebrentado de su territorio, tan propicio para el turismo estival. El ápice turístico está en los famosos Picos de Europa, a tres horas de camino de la ciudad, por pintoresca carretera, donde la Dirección General del Turismo, y en su Refugio de Aliva (a 1.670 metros sobre el nivel del mar), presta albergue rústico y confortable.

Los aficionados a la espeleología y aun los no iniciados en estas disciplinas, pueden deleitarse en la contemplación de las cuevas prehistóricas que existen en la provincia de Santander, siendo entre ellas las más famosas las de Altamira, de inigualables figuras rupestres; las del Castillo, en Puente Viesgo; la de Hornos de la Peña Mata y la de Covalanas, en Ramales de la Victoria.

La provincia tiene centros urbanos que a su vez sirven de excursiones y lugares de veraneo a multitud de familias, todos

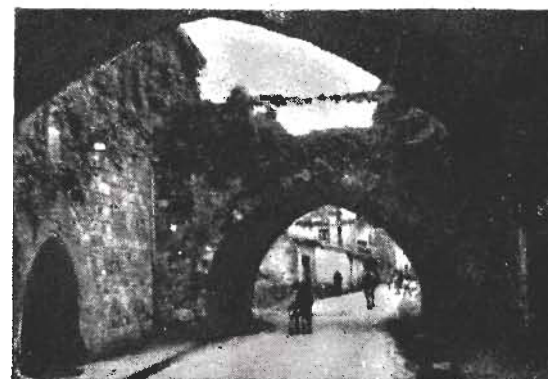

Los Torreones de Cartes

(Foto Ramón)

# AUTOMOVILES RENAULT

Dirigirse a su agente: **J. VIDAL DE LA PEÑA**

AGENCIA - SERVICIO - RECAMBIOS

PASEO DE PEREDA, 35 TELEFONO 21233 Y 21368  
SANTANDER

## GARAGE NORTE

ESTANCIAS - LAVADOS  
ENGRASES - CAMIONES  
TURISMOS - GRAN  
TONELAJE  
SERVICIO A DOMICILIO

Antonio López, 32

Teléfono 20646  
SANTANDER

## BODEGA DEL MAR

MARISCOS

Especialidad en comidas  
y meriendas -- Casa espe-  
cializada en platos típicos  
y pescados de todas clases  
PRECIOS ASEQUIBLES

Casimiro Sáinz, 1 - Teléf. 20011  
PUERTOCHICO  
SANTANDER

Assistez au **RIO CLUB** à la  
fameuse  
Nuit de Río



BÁRCENA

*Típico barrio montaños*

(Foto Samot)

con alojamientos aceptables y vecindario efusivo y cordial para el forastero.

Hay lugares como Santillana del Mar, de gran emoción artística en sus calles silenciosas, antiguos palacios y un albergue —el famoso Parador de Gil Blas— de refinado gusto regional.

EL MEJOR REFRESCO **GOYA**  
SIEMPRE...



## GARAGE GUERRA

Concesionario de Suministros Generales "SEIDA" y Productos "ROOTES"  
Recambios \* Accesorios  
Neumáticos \* Lavados a Presión \* Estación de Engrase con elevador de gran tonelaje

Magallanes, 37 - San Luis, 20  
Tel. 23524 - Santander



*Pintoresco río*

(Foto Aufer)

CALZADOS  
DE NOVEDAD  
**MARGUT**

JUAN DE HERRERA, 16  
SANTANDER

## RODRIGO CAMPOS

Seguros en todos los Ramos

GESTORÍA ADMINISTRATIVA  
J. A. RODRIGUEZ  
Licenciado en Derecho

Juan de Herrera, 26  
Teléfono 22123  
Apartado 32  
SANTANDER

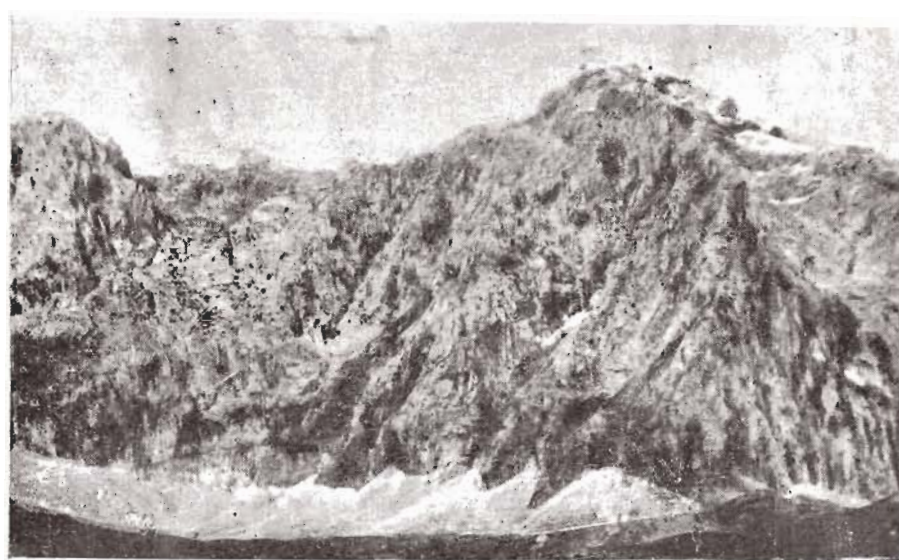

*PICOS DE EUROPA*

*Macizo central*

(Foto Samot)

## Los picos de Europa

ENTRE los variados atractivos que el nombre de Santander representa en el turismo internacional, figura en descollante lugar su condición de acceso privilegiado al inponente macizo calcáreo de los picos de Europa.

Se halla enclavado este núcleo montañoso, uno de los más renombrados de Europa en su especie, en los límites de la provincia de León, Oviedo y Santander, pero es esta última, sin duda, la que más fácil aproximación permite a quien desee visitar sus cumbres. Desde la capital montañesa, por carretera, y tras de atravesar el magestuoso desfiladero de La Hermida, puede llegarse a la lebaniega villa de Potes en dos horas, para desde aquí seguir por la bella carretera (21 kilómetros) que asciende a Espinama. Desde este típico pueblo montañés, un amplio camino de ocho kilómetros sube a Aliva, en el Macizo Central de los Picos de Europa, en cuyas verdes praderías, al pie de la muralla Sur de Peña Vieja (2.615 metros) se halla el Refugio de la Dirección General del Turismo.

Ne gaspillez

pas votre temps

Passez le au

**RIO CLUB**

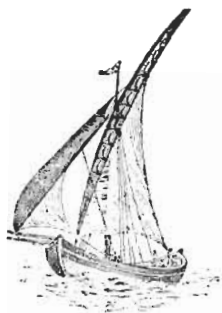

## TALLERES "SAN MARTIN"

Construcción y reparación  
de toda clase  
de embarcaciones.

# POMPEYO SAIZ

La Unión, 9, 3.º  
Teléf. 24207  
SANTANDER

## TALLERES ORAN

CARROCERIAS  
PINTURA DUCO



Santa Lucía, 55 (interiores)  
Teléfono 22357  
SANTANDER

CAFETERIA  
**América  
Bar  
Cinema**

FUENTE DE SODA  
SERVICIO ESMERADO

Burgos, 1      Teléfono 23302  
SANTANDER

## Bar HABANA

Recientemente Reformado

Barra Americana

Cádiz, 5

Especialidad en  
Vinos tintos y blancos de la Nava  
Licores de todas marcas españolas  
y extranjeras

SANTANDER

Las excursiones que pueden realizarse desde este punto son innumerables, presentando una amplia gama que abarca desde el delicioso paseo hasta el Mirador del Cable, colgado mil metros por encima del nacimiento del Río Deva, hasta la ascensión al mundialmente famoso Naranco de Bulnes (2.505 metros) gigantesco monolito pétreo, con vías de acceso de IV y V grados de dificultad pasando por excursiones de dificultad media, entre las que pueden incluirse las ascensiones a los gigantes del Mazizo: Torre del Llambrión (2.640 metros) y Torre de Cerredo (2.638 m.), sin olvidar la fácil ascensión a Peña Vieja, desde cuya cumbre se divisa un paisaje de impresionante grandeza.



He aquí la mole de Peña Vieja, a cuyo pie vemos el refugio de Aliva a 1.070 metros sobre el nivel del mar, de la D. G. del Turismo  
(Foto Arauna)

## Lavadero automático de mármol

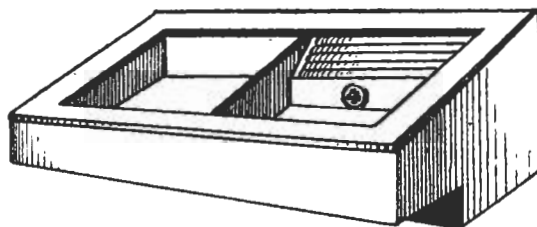

# KINO

MARMOLES  
SAN EMETERIO

Gravina, 3  
Teléfono 24232  
SANTANDER

Una red de refugios de montaña, estratégicamente situados, facilita las travesías. Junto con el ya citado de Aliva, hay actualmente otros dos en perfecto estado de funcionamiento, ambos enclavados en el corazón del Macizo: el de Collado Jermoso, al pie de la Torre del Llambrión, y el Delgado Ubeda en la Vega de Urrielo, al pie del Naranco de Bulnes, ambos en el Macizo Central, constituyendo en sí excelentes puntos de partida para nuevas ascensiones.

En el Macizo Occidental, en el que se hallan enclavadas las cumbres de Peña Santa de Castilla (2.596 m.) y Peña Santa de Enol (2.478 m.), se encuentran los refugios de Vega Redondo y Vega Huerta.

Respecto del Macizo Oriental o de Andara, carece de Refugios. Es el menos conocido y visitado, pecando de injusto tal olvido, ya que nada envidia en belleza y grandiosidad a los otros dos. Se halla enclavado en su totalidad dentro de la provincia de Santander y de sus impresionantes abismos y airosas cumbres se ha dicho constituyen hablando en términos deportivos, el «macizo del porvenir». Sus vertientes caen a plomo sobre el desfiladero de La Hermida, y es precisamente el pueblo de este nombre el punto de partida de un camino que asciende hasta Beges, al pie mismo del Macizo. Merece citarse, por su impresionante belleza, recogida frecuentemente por las cámaras fotográficas, la senda que partiendo de Urdón sube hasta Tresviso, El Macizo Oriental también presenta un fácil acceso por Aliva, ascendiendo a Pico Cortés, una de sus más conocidas cumbres.

Como final de esta breve enumeración, es preciso citar la

# ROLDAN

TALLERES Y SERVICIOS:

Marqués de la Hermida, 7 Teléfono 26881

SALON-EXPOSICION Y OFICINAS:

Santa Clara, 4 y Rualasal, 5

Teléfonos: 22191 y 24235

SANTANDER

AUTO  
MOTO  
VELO

Automóviles  
Camiones  
Furgonetas  
Repuestos  
y Accesorios  
Neumáticos

ya clásica travesía turístico-montañesa: Espinama-Valdeón-Cain-Puente Arenas de Cabrales, que rodea el Macizo Central atraviesa el desfiladero del río Caros, iumenso tajo que divide este Macizo del Occidental y cuya belleza no admite parangón.

En los Picos de Europa se caza el famoso rebeco, para lo cual es preciso obtener licencia especial.

En Santander, el Club Alpino Tajahierro dispone de un documentado archivo, formado por los mejores mapas, fotografías y publicaciones relacionadas con el tema, proporcionando información gratuita a quienes la soliciten y organizando excursiones en autocar y ferrocarril a diversos puntos montañosos de la provincia. La revista *Tajahierro*, que edita este club montañoso, constituye un excelente testimonio gráfico y literario de la Cordillera Cantábrica, en especial de los Picos de Europa.



PICOS DE EUROPA

Iglesia de Lebeña

(Foto Araúna)

PANADERIA

## Octavio G. Torre

Sol, 47

Teléfono 21975

SANTANDER

AL VISITAR SANTANDER ANOTE  
ESTAS DIRECCIONES EN SU AGENDA

TALLERES DE HOJALATERIA  
**JOSE AMBROSIO**  
Especialidad en Instalaciones de Cuartos  
de Baño Trabajos de Zinz y Pizarra  
Peña Herbosa, 13 SANTANDER Teléfono 23064

Eulogio Salcines de la Riva  
Reparación de máquinas de escribir  
— Escritos y Lecciones —  
Alfonso VIII, 2 SANTANDER Teléfono 23599

PANERIA ALTA NOVEDAD  
**Sastheria Maza**  
LEALTAD, 12 SANTANDER TELEFONO 26589

**JESUS HUERTA**  
\* TALLER DE ELECTRICIDAD \*  
General Mola, 37 SANTANDER Teléfono 24250

DENTIFRICOS  
**TAMBO**  
A. Fernández Mariñas  
Laboratorio SANTANDER

Pedro García Carreño  
Comisiones y Representaciones  
Peña Herbosa, 13 SANTANDER Teléfono 23064



*Colegiata de Santillana. Fachada principal.*

(Foto Samot)

## SANTILLANA DEL MAR

Se halla situada a siete kilómetros al NO. de Torrelavega, a 30 kilómetros por carretera de la capital de la provincia, en el fondo de un valle rodeado de colinas y no lejos de la costa.

La historia de Santillana comienza en tiempos muy remotos. Su nombre se deriva del de la Santa Patrona de la villa, la mártir Santa Juliana o Santa Illana, mártir de Nicomedia. Es tradición que en 538 trasladó allá el cuerpo de la Santa, y en el siglo VIII cunde ya abundantemente la fama de sus milagros.

Antes del siglo IX ya había allí un monasterio poderoso, bajo la advocación que dió nombre a toda la comarca.

TALLER MECANICO

**JOSE SANCHEZ**

Construcción y reparación de toda clase de máquinas

PEÑA HERBOSA, 25

TELEFONO 21986

SANTANDER

## CONSTRUCCIONES

# IBAÑEZ, S. A.

Oficinas: Avenida Calvo Sotelo, 11  
Teléfono 21507 - Apartado 194

**SANTANDER**

El Rey Fernando I, en 1045, concedió su fuero a Santillana.

Nuevos privilegios obtenidos en reinados sucesivos, coinciden con una evolución por virtud de la cual, a compás del auge creciente del Santuario, el Monasterio se va secularizando hasta convertirse en Colegiata. En 1209, Alfonso VIII concede al abad y cabildo el señorio perpetuo de la villa.

Santillana conserva en la actualidad el ambiente de sus pasadas prosperidades.

De esta arquitectura señorial son notables el palacio de los Barreda, a la entrada de la villa, con una interesante biblioteca de libros antiguos; el supuesto palacio de los Marqueses de Santillana; la casa de los Villas, en la calle del Cantón; la casa de los Sánchez de Tagle; la casa de Bustamante y del Hoyo; la casa solariega de los Velarde, y, en fin, la Torre del Merino, donde es fama que el merino del Rey, D. Gonzalo de Barreda, hizo colgar de las almenas al embajador del Marqués de Santillana, en uno de los períodos de lucha.



*Casa solariega de los Villas (Foto Samot)*

## CUBIERTOS PLATEADOS

# Almacenes

# VELARDE

Amós de Escalante, 4

---

Teléfono 21458



*Vista de la Colegiata*

(Foto Samot)

Esta abundancia de edificios produce calles de aspecto muy típico, como la del Cantón, la de Santo Domingo y la plaza donde está el edificio, también muy interesante, del Ayuntamiento. En la calle de Juan Infante se conservan también algunas casas más modestas, pero extraordinariamente curiosas, por estar construidas con entramados de madera y ladrillo.

El monumento más importante de Santillana es su celebrada Colegiata, una de las más bellas construcciones de tiempos románicos que se conservan en toda la región. Fue rehecha a fines del Siglo XII, en que se levantaron las naves laterales y

# CANDINA

INDUSTRIAS DERIVADAS DE LA GRASA

Jabones, Margarinas, Vegetalinas, Grasas Industriales, Productos químicos tenso-activos, Derivados del óxido de etileno

Prolongación Castilla, 15 al 33 - Apartado 287 - Teléfonos: 22419 y 27629 - SANTANDER



Calle típica en Santillana

han sido reconstruidas su portada y su parte exterior en tiempos relativamente modernos.

Tiene elementos de gran pureza y detalle de ornamentación y de construcción extraordinariamente interesantes.

En planta es una basílica de tres naves con tres ábsides semicirculares y corto crucero.

Es también pieza muy interesante de escultura el frontal del altar mayor, en que se representan cuatro apóstoles, entre ellos San Pedro, sosteniendo libros en alto. De tiempos mucho más avanzados son los cuatro evangelistas esculpidos en la predela del altar mayor y las tablas muy curiosas del mismo.

Aunque son ya muy importantes los capiteles del interior de la iglesia, llenos de animadas escenas, no puede en manera alguna establecerse comparación entre ellos y la magnífica serie del claustro, uno de los más bellos de su tiempo. Parece que fue erigido a principios del siglo XIII y se conserva bastante bien en su totalidad, salvo algunas inclusiones de obras del siglo XV. Sobre un bajo podio arrancan columnas que apoyan arcos ligeramente apuntados; el conjunto se refuerza de trecho en trecho con grupos de cinco columnas.

En los capiteles de todo el claustro viven una flora y una fauna exhuberantes y variadísimas, desde aquéllos en que se esculpen simples entrelazados vegetales, hasta los figurativos con escenas vivamente interpretadas, que acreditan la imaginación y la diversidad de fuentes en que se inspiró el autor.

En el patio del claustro hay colocados varios sepulcros, en algunos de los cuales pueden rastrearse las inscripciones.

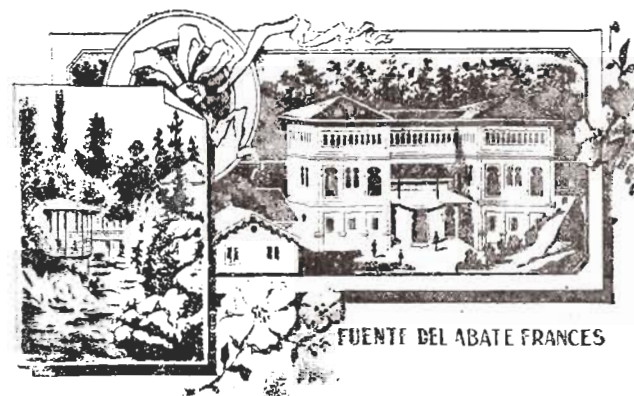

FUENTE DEL ABATE FRANCES

## Entrambasaguas

En la antigua Merindad de Trasmiera, existe una agrupación de siete pueblos bellos y deliciosos, de tradición ganadera y minera, especialmente de hierro, cuyas minas de Santa María y el Bosque, fueron beneficiadas por los romanos y transformando su mineral en primitivas ferrerías aprovechando el carbón de madera del arbolado de sus vastos montes.

Actualmente la potencialidad económica de esta agrupación de pueblos denominada Entrambasaguas, es la producción de leche y la cría de ganado vacuno holandés y la forestal en las especies de aplicación industrial.

Como ganaderos escrupulosos son los vecinos del Ayuntamiento de Entrambasaguas, conocidos en toda España por la buena calidad de las reses que presentan en las ferias.

Siete pueblos agrupa el Ayuntamiento de Entrambasaguas: Entrambasaguas (capital), Hornedo, Navajeda, El Bosque, Hoznayo, Santa María y Puente Agüero, siendo en el primero donde se encuentran los centros oficiales, administrativos y la Hermandad de Labradores y Ganaderos.

Todos los pueblos tienen el carácter típico montaños, con bellos paisajes, en especial a las orillas del río Aguanaz, bordeado de alisas y arbolado, que se miran en sus remansos de

**Talleres JAEN** Reparación general  
de Automóviles

Tetuán, 51

Teléfono 25180

SANTANDER

# La Actualidad

O

## La Casa de las Lanass



Canales Hermanos



Almacén  
de Mercería

San Francisco, 9

Teléfono 23101

Apartado 204

SANTANDER

encantador deleite, y en los rincones de sus callejas con casonas y portaladas blasonadas y los árboles añosos.

Paraje delicioso y bucólico, lleno de ensueño, es el sitio de Fuente del Francés, en el pueblo de Hoznayo, al que acuden numerosos turistas a la orilla del río, protegidos por hermoso arbolado, y en las alamedas reposan, comen o meriendan sobre el suave césped, disfrutando de la deliciosa brisa que refresca la fluvial corriente cuando en sus rápidos y cascadas se deshace en perlada espuma. En este punto está emplazado el antiguo balneario de las magníficas aguas de mesa tan conocidas de Fuente del Francés.

El río Aguanaz, tan de encanto en todo su curso por los pueblos que componen el Ayuntamiento de Entrambasaguas nace en el barrio de San Antonio, de la capitalidad municipal de esta entidad de sugestivos pueblos que pertenecen a la antigua Merindad de Trasmiera, cargada de siglos de historia.

Damos a continuación las fiestas más importantes de los siete pueblos de Entrambasaguas, que son:

En Entrambasaguas se celebran las tradicionales fiestas de San Vicente Mártir los días 1 y 2 de setiembre y cuyas romerías y verbenas son las favoritas de todo Trasmiera.

En Navajeda se celebra la también tradicional fiesta de San Mamés, con gran romería y verbenas, el día 7 de agosto.

En Hornedo, las fiestas de Santa Juliana y Nuestra Señora del Carmen los días 28 de junio y 16 de julio, respectivamente.

En Hoznayo, las tradicionales ferias de San Lucas, organizadas por este Ayuntamiento, de ganado vacuno, caballar, mular y asnal y de cerda los días 18, 19 y 20 de octubre (ferias anuales), con grandiosas romerías y verbenas, y la renombrada «Feriuca» el primer jueves de noviembre.

En el pueblo de El Bosque se celebra la festividad de su Patrono, San Juan Degollado, el día 29 de agosto con gran romería y verbenas.

En Santa Marina, su fiesta es el día 18 de julio, festividad de Santa Marina, con gran romería y verbenas.

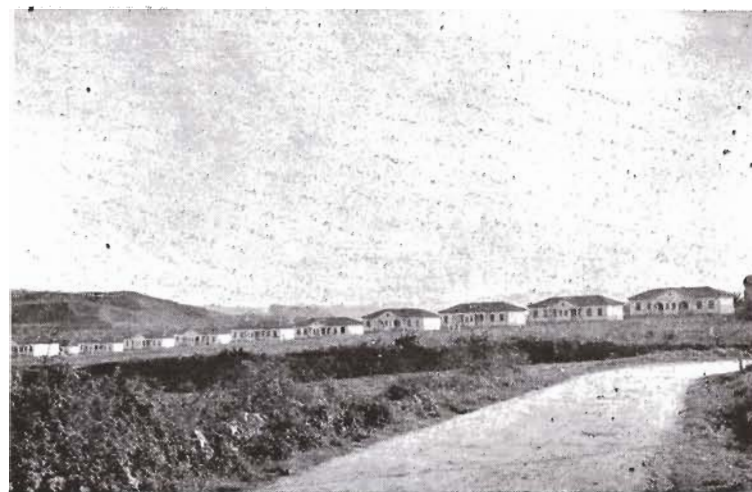

MALIAÑO.—Nuevo barrio de San Antonio

(Foto Samot)

## Maliaño

MALIAÑO es la capitalidad de un idílico valle que tiene historia desde siglos en los avatares de Cantabria. El valle de Caramago, que fue marinero y labrantín, linda con los Ayuntamientos de Santander, Bezana, Piélagos y El Astillero; es un valle cuna de nobles señores con apellidos ilustres que brillaron en las variadas actividades; las artes, la milicia, la teología y la legislatura y no existe pueblo del valle en que los viejos solares con sus portaladas y blasonadas casonas no recuerden glorias pasadas, hazañas y héroes.

Por su enclavamiento entre los pueblos que constituyen el ayuntamiento, es Maliaño el de más importancia actual y en pocos años ha adquirido un auge que le ha situado por encima

## Leopoldo Arche Hermosa

REPRESENTANTE DE LAS TEJERIAS  
TRASCUETO Y LA COVADONGA  
TRANSPORTES

Hernán Cortés, 15

Teléf. 22790

Santander



MALIAÑO.—Iglesia Parroquial

(Foto Samot)

no sólo de muchos pueblos de la provincia, si no incluso de villas de importancia, por la preponderancia fabril, industrial y comercial que ha conseguido.

Por una bien estudiada urbanización forma Maliaño un núcleo en el que sus edificaciones completan un conjunto, que sin perder el encanto de pueblo residencial y veraniego de abolengo, alberga a la gran familia obrera que labora en las numerosas e importantes industrias que forman el complejo fabril en él instaladas por las ventajas que sus comunicaciones ofrecen, y la serie de facilidades que tanto sus habitantes como el Ayuntamiento proporcionan en un afán del engrandecimiento del valle.

COMERCIAL INDUSTRIAL  
**VILLALOBOS, S. A.**

~ Fábrika de Aceites Vegetales en Maliaño ~  
Santa Clara, 1, 1.º  
Teléfono 2 43 16



SANTANDER

FABRICA DE  
LAMPARAS



VIDRIERAS  
DE MALIAÑO

## MALIAÑO (Santander)

Hemos mencionado como detalle la armonía urbanística y no podemos dejar de reflejar en este detalle el celo y afán que desde hace años despliega Lorenzo Cagigas, a cuya iniciativa se deben mejoras tan importantes como las modernas instalaciones de alumbrado fluorescente en Maliaño, la creación de parques, construcción de obras de mejora pública, así como gestiones en la superioridad para la obtención de escuelas, viviendas, etc., por lo que los vecinos del valle de Camargo le dan el apelativo de «Buen Alcalde».

Comercialmente Maliaño cuenta con instalaciones modernas, lujosas y de buen gusto, cual las mejores, y surtidas a la demanda más exigente.

Las comunicaciones con la capital son cómodas y rápidas, así como continuas, con intervalos de veinte minutos por los trolebuses del Astillero y numerosísimos por la línea del ferrocarril de Santander a Bilbao y los provinciales de Liérganes, Ontaneda y Astillero. Queda comunicado Maliaño, a pocos minutos por carretera, por la de Santander a Bilbao por Peñacastillo, y aun a menor distancia, por la pista al Aeropuerto de Parayas, enclavado en su término municipal, el que terminado aumentará la importancia de Maliaño.



MURIEDAS.—Casa de Velarde

(Foto Ortega)

Es Maliaño cuna del insigne arquitecto don Juan de Herrera, autor y director de las obras de El Escorial y otras importantísimas obras en España, y genio creador de un estilo puro de armónica serenidad, que sirve de escuela y base todavía para grandes concepciones arquitectónicas artísticamente denominadas de escuela herreriana.

Son muchas las portaladas y casonas con escudos de linajes y solares antiguos que el turista puede ver en el Valle de Camargo, pero el de mayor prestancia e importancia es el de Muriedas, próximo a las carreteras a Bilbao y Burgos, que aunque actualmente abandonado, se ve la grandiosidad que en su época tuvo y fue uno de los más bellos de la Montaña. Próximo a este palacio se encuentra la casa solar en que nació el héroe del Dos de Mayo, don Pedro Velarde Santyllán, en cuya casa se conservan prendas y recuerdos del primer héroe de la Independencia Española.

## BAR - RESTAURANT

# LA GLORIA

Servicio esmerado - Smart service - Service de première

MAGNIFICA TERRAZA

CASTELAR, 19

SANTANDER

TELÉFONO 22433

# Ismael Madrazo

Taller de Reparación de toda clase  
— de Automóviles y Motores —  
— de Explosión —

Hernán Cortés, 28 :: Teléf. 25615

SANTANDER

## Consulados

## Consulats

## Consulats

<i>Argentina.</i> —Gómez Oreña, 4.....	Teléfono 23128
<i>Bélgica.</i> —Plaza Atarazanas, 5.....	» 21783
<i>Colombia.</i> —Madrid, 1.....	» 22083
<i>Costa Rica.</i> —Paseo de Pereda, 36.....	» 21816
<i>Cuba.</i> —Paseo de Pereda, 6.....	» 22585
<i>Dinamarca.</i> —Paseo de Pereda, 26.....	» 22761
<i>Francia.</i> —Andrés del Río, 5.....	» 23435
<i>Gran Bretaña.</i> —Castelar, 3.....	» 21907
<i>Grecia.</i> —Paseo de Pereda, 27.....	» 23522
<i>Haití.</i> —Madrid, 4.....	» 21394
<i>Italia.</i> —Paseo de Pereda, 33.....	» 21893
<i>Noruega.</i> —Ruiz Zorrilla, 10.....	» 21293
<i>Países Bajos.</i> —Paseo de Pereda, 37.....	» 23522
<i>Perú.</i> —Paseo de Pereda, 37.....	» 23522
<i>Portugal.</i> —Méndez Núñez, 20.....	» 21310
<i>Santo Domingo.</i> —Castelar, 39.....	» 21658
<i>Suecia.</i> —Paseo de Pereda, 36.....	» 21673
<i>Uruguay.</i> —Plaza del Príncipe, 11.....	» 22780
<i>Panamá.</i> —Plaza de José Antonio, 3.....	» 21394
<i>Paraguay.</i> —Daoiz y Velarde, 33.....	» 23381
<i>Honduras.</i> —Tantín, 3.....	» 22708
<i>Guatemala.</i> —Magallanes, 12.....	» 22817
<i>Ecuador.</i> —Luis Martínez, 9.....	» 22346
<i>Bolivia.</i> —Hernán Cortés, 61.....	» 22346



Paseo de Pereda hasta Puertochico

# Electricidad Comercial, S. A.

▼ MATERIAL ELÉCTRICO DE USO DOMÉSTICO ▼

## SUMINISTROS E INSTALACIONES DE MATERIAL ELÉCTRICO

Alternadores, Transformadores, Condensadores,  
y Rectificadores - Aislantes - Conductores y  
sus Accesorios - Aparellaje para alta Tensión  
Motores y sus Accesorios - Aparatos de Medida  
y Accesorios para Cuadros - Material para  
Instalaciones Eléctricas de Baja y Alta Tensión

Jesús de Monasterio, 17

Teléf. 25945 (3 líneas)

SANTANDER



*Calle Calvo Sotelo y Paseo de Pereda*

## HORARIO DE TRENES

*Horaires des trains*

*Railway timetable*

*Santander-Madrid y Gijón.*—Circulará un tren expreso especial, que saldrá de la estación de Príncipe Pío a las 20,25 horas los martes y sábados, desde el 7 de julio al 29 de setiembre, para llegar a Santander a las 7,35 horas, y a Gijón a las 9,20 horas.

Al regreso, saldrá de dichas poblaciones los miércoles y domingos, desde el 8 de julio al 30 de setiembre, llegando a Madrid a las 8,25 horas los jueves y lunes.

Entre Madrid, Santander y Gijón circulará, los lunes, miércoles y viernes, el tren rápido diurno, desde el 27 de junio al 5 de octubre, y al regreso lo hará los martes, jueves y sábados, desde el 28 de junio al 6 de julio al 1 de octubre,

El tren «Taf» Madrid-Gijón-Santander, será redoblado, y desde el 23 del actual circulará un tren «Taf» completo para cada destino los martes, jueves y sábados, saliendo de Madrid a las 13,10 horas el de Gijón, y a las 13,15 horas el de Santander. En sentido inverso saldrán de estas poblaciones los lunes, miércoles y viernes.

Además, se reforzarán las composiciones de los trenes en general.

*Santander-Bilbao.*—Salidas de Santander: Correo 6,40. Automotor, 8,30.

## LENCERIA DE LUJO

**Carmen**

EQUIPOS DE NOVIA - CANASTILLAS  
VESTIDOS DE NIÑOS - MODELOS

Teléfono 38687 - BILBAO

Teléfono 28572 - SANTANDER

Correo, 14,30 Ligeros, 18,10. Automotor (en verano), 19,15.

Llegadas a Bilbao: 11,18, 12,01, 18,30, 21,25 y 22,16.

Salidas de Bilbao: 7,15, 9,00 14,30 17,20 y 19,05 (automotores en verano).

Llegadas a Santander: 11,22, 11,53, 18,30, 21,20 y 22,06.

*Bilbao-San Sebastián.*—Salidas de San Sebastián: 6,25, 8,50, 11,50, 15,15 17,40 y 19,22.

Llegadas a Bilbao: 10,30 11,26 15,03, 18,44 21,18 y 21,57.

Salidas de Bilbao: 6,42, 9,09, 11,28, 15,03, 17,58 y 19,21.

Llegadas a San Sebastián: 10,21, 11,42, 15,04, 18,44, 21,27 21,55.

*Santander-Marrón.*—Salidas de Santander: Ligeros, 13,00. Discrecional, 18,32. Festivo, 20,15.

Llegadas a Marrón: 14,34, 20,11, y 21,53. Salidas de Marrón: 7,34 y 15,00 laborables. Llegadas a Santander: 9,23 y 16,38.

*Santander-Liérganes.*—Salidas de Santander: Correo, 7,44. Ligeros, 10,25 y 12,25. Correo, 15,41. Ligeros, 18,15, y 20,50.

Llegadas a Liérganes: 8,41, 11,23, 13,22, 16,38, 19,13 y 21,49.

Salidas de Liérganes: 7,25, 9,02, 11,45, 14,30, 17 y 19,35.

Llegadas a Santander: 8,24, 10,01, 12,41, 15,28, 17,57 y 20,32.

*Santander-Ontaneda.*—Salidas de Santander: 9,05, 11,38, 15,14 y 20,08. Festivos, 20,05.

Llegadas a Ontaneda: 10,00, 13,28 17,02 20,47 y 21,50.

Salidas de Ontaneda: 7,20, 11,30, 14,10, 18,15 y festivos en verano, 20,05.

*Santander-Oviedo.*—Salidas de Santander: Correo, 8,05. Ligeros, 12,30.

Llegadas a Oviedo: 15,56 y 20,35.

Salidas de Oviedo: 8,35 y 13,00. Llegadas a Santander: 16,15 y 20,50.

Los lunes, miércoles y viernes circula un tren que sale de Santander a las 13,50 y llega a Oviedo a las 19,11. La salida de Oviedo: a las 8,00 para llegar a Santander a las 13,25.

## S. A. CERVEZAS DE SANTANDER

FABRICAS DE CERVEZAS EN:

**SANTANDER - VALLADOLID - CADIZ  
VIGO - LEON - SALAMANCA  
Y MADRID**

San Fernando, 14

SANTANDER

## Horario de autobuses

### Bus lines

### Horaires d'autobus

*Santander-Madrid y viceversa.*—A partir del día 1 de julio ha quedado restablecido, para la temporada de verano, el servicio de autobuses entre Santander-Madrid y viceversa.

Estos vehículos saldrán de Madrid los lunes, miércoles y viernes, a las 8,30, para llegar a su destino a las 19, regresando a Santander los martes, jueves sábados a las 9,00, con llegada a Madrid a las 19,30.

En ambos sentidos se dará una hora de parada en Burgos para que puedan almorzar los viajeros.

*Santander-Burgos.*—Desde el día 14 de julio circulará un servicio diario especial de verano, con salida de Burgos a las 3,30 de la tarde y llegará a Santander a las 7,30. De Santander saldrá a las 10 de la mañana, para llegar a Burgos a las 2,00 de la tarde.

*Diario.*—Salida Santander, 10 de la mañana. Llegada a Burgos, 15,30.

« Salida Burgos, 10 de la mañana. Llegada a Santander, 14,45.

*Santander-Irún.*—Desde el 1 de julio al 29 de Setiembre circula un servicio diario en ambos sentidos, excepto los domingos, con salida de Irún (frontera española) a las 9,30 de la mañana y llegada a Santander a las 18,45. Salida de Santander a las 13,35 y llegada a Irún (frontera española) a las 21,30 de la tarde.

*Gijón-Santander-Bilbao.*—Estos autobuses salen de Gijón los lunes, miércoles y viernes y llegan a Santander a las 13,55. Salen para Irún a las 14,40. De regreso, llegan a Santander los martes, jueves y sábados a las 16,45 y salen para Gijón a las 16,45. Este servicio es directo hasta Irún. En verano circula a diario en ambos sentidos.

*Santander-Ontaneda.*—Salida de Santander, laborables, a las 12,45 y 19,00. Festivos, a las 20,00. En invierno, a las 19,00 y 20,00.

Llegadas a Santander: Laborables, a las 9,15 y 16,15. Festivos, 15,15.

*Santander-Castro Urdiales.*—Salidas a las 8,00 de la mañana y 5,00 de la tarde desde la Plaza de las Estaciones, y llegadas, a las 10,00 de la mañana y 7,30 de la tarde. Los domingos y festivos, a las 18,30.

*Santander-Ciriego.*—Hay un servicio diario que sale de la Plaza de la Esperanza los días laborables a las 3,30 de la tarde. Los domingos y festivos, a las 10,30.

*Santander-Monte.*—7,55 11,10 1,30 6,30 y 8, diario.

*Santander-Potes.*—A las 6,30, sólo los lunes.

*Santander-Lieñeres.*—Salidas diarias de la Plaza de la Esperanza a las 10,00, 12,45, 1,15, 3,00, 6,30, 7,30 y 10,00. Hay, además, los jueves, un servicio al Sanatorio a las 9,30 y 10,00, y domingos, a las 10,30 y 3,30 de la tarde.

*Santander-Oruña.*—Salidas por la mañana, a la 1,00, y por la tarde, a las 7,30 desde la Plaza de la Esperanza.

*Lamadrid-San Vicente de la Barquera y Santander.*—Circula una línea de autobuses diaria con salida de Lamadrid a las 7,00 de la mañana y llegada a Santander a las 9,30. Salida de Santander a las 6,00 de la tarde, para llegar a Lamadrid a las 20,30.



# MUTUA MONTAÑESA DE SEGUROS

ACCIDENTES \* INCENDIOS \* BUQUES  
GANADOS



General Mola, 19 :: Teléfonos 29793 al 29799  
Apartado 317 :: SANTANDER

**BASILIO  
FERNANDEZ**

AUTOMOVIL DE ALQUIER  
(Pequeño Turismo 4-4)

Isabel II, 8 - Bar EL SOLAR  
Teléfono 27411 - SANTANDER

RESTAURANTE BAR

**El Solar**

**BASILIO FERNANDEZ**

Isabel II, 8 - Teléfono 27411  
SANTANDER

*José Manuel  
Ruiz Elorriaga*

CONSTRUCTOR



FLORANES, 10 - TELÉF. 23773

SANTANDER

## RAMALES DE LA VICTORIA

Es Rames de la Victoria villa de encanto y seducción. Situada en la zona centro oriental de la provincia parece como si la Naturaleza hubiera querido rendir a ella y sus alrededores las más sobresalientes bellezas. La grandeza de los calcáreos montes de Ancillo, San Vicente y la Busta, que la cercan por el sur, y la delicada armonía de sus paisajes donde cada mirada es un embeleso; sus ríos Asón y Gándara, que se deshacen en sinfonías perladas entre los peñascos de sus cauces, para dejar luego que se miren en los remansos el arbolado y las alisas ribereñas, hacen que el turista sienta un infinito placer.



*Típico paisaje*

(Foto Aules)

Para el visitante, Rames de la Victoria es un paraíso, y en sus cercanías, no lejos, la playa Salvé, en Laredo; para los enamorados de la montaña, Peña Rocías, Collado del Asón, Los Tornos, El Portillo de la Sía y Alisas, con sus magníficas perspectivas, atravesando el viajero valles y paisajes deliciosos, como los de Soba y Ruesga. Quien sienta aficiones prehistóricas tiene cuevas de la majestad de la de Cullalvera, la que dada su magnitud no se ha explorado en su totalidad; la de Covalanas, con pinturas de bóvidos, ciervos y caballos, pinturas paleolíticas que se estiman de época más antigua que las de Altamira. Existen a pocos kilómetros, la cueva de Ogarrio, donde se encontraron armas de la edad de cobre; la cueva El Valle, de Arredondo, en cuya última fueron encontrados objetos de Hierro de la época romana, acaso del tránsito



## COLEGIO DE PP. ESCOLAPIOS DE VILLACARRIEDO

INTERNADO: PRIMARIA Y BACHILLERATO

**E**N el precioso Valle de Carriedo se levanta el renombrado Colegio que los PP. ESCOLAPIOS vienen regentando desde hace más de dos siglos en el que han recibido su educación la mayoría de los personajes ilustres de la Montaña.

Está situado a 34 kilómetros de Santander, a la que está unido por servicio directo de autobuses dos días por semana y los demás días por servicios combinados con el ferrocarril de Ontaneda.

Cuenta con magnífico campo de deportes, patios, salas de juegos, amplios dormitorios, bien orientadas aulas, salón de cine, cómodos servicios de higiene, calefacción central, teléfono interurbano, etc. El Colegio, para su suministro, tiene vacquería, granja avícola y cuadra de cerdos con matadero propio.

Los alumnos reciben una educación y trato esmerados.



*Ejeca casa*

(Foto Araña)

que electuaron los súbditos de Roma desde los puertos de Flavióbriga y Portus Victoriae al interior y que indudablemente pasaban por Ramales, según vestigios en estudio.

Si el turista tiene aficiones piscícolas, allí están ríos con tanta riqueza en salmón y trucha como el Asón y el Gándara.

Historicamente, Ramales de la Victoria, aparte del probado hecho del establecimiento de tribus trogloditas,

existe la casi seguridad que huestes romanas aposentaron allí. En mayo de 1839 se dió en la villa la batalla en que el general Espartero, dominando al Ejército carlista, consiguió con el triunfo el ducado de la Victoria, y la villa igual apelativo.

En el corto espacio que nos permite ocuparnos de la villa, no podemos relatar la importancia de sus solares y de los hombres que los crearon, ni de la intervención de los mismos en la historia del mundo, como el virrey de Méjico, Revillagigedo y otros, en la que participaron cumplidamente.

Cuenta Ramales de la Victoria con una urbanización magnífica, con una bonita pérgola — obra de un hijo de la villa — edificaciones magníficas, so-



*LIMPIAS*

*Casana montañesa* (Foto Araña)

## Aguas de Hoznayo

— Medicinales y de Mesa —

Productos preparados:

«Soda Hoznayo»

«Limonada

y

Naranja da

Hoznayo»

Administración y pedidos:

Paseo de Pereda, 35 - Teléf. 21368

Unicos refrescos elaborados con agua mineral



Propietario: LUIS SETIEN

ORUÑA DE PIELAGOS ::: Teléfono 1  
(SANTANDER)

**SUMINISTROS INDUSTRIALES**  
**YENES**

Exposición y Oficinas:  
Avenida de Calvo Sotelo, 21  
Teléfono 23948 (3 líneas)

Almacenes generales:  
San Luis, 2 - Teléfono 21825  
**SANTANDER**

Sucursales:  
**TORRELAVEGA:**  
José María de Pereda, 2 y 4  
**PAMPLONA:**  
Roncesvalles, 8

**ALMACEN DE**  
**FERRETERIA**

**PARDO**  
**Y**  
**REDONDO, S. C.**

Méndez Núñez, 19 - Teléf. 21907  
**SANTANDER**



*SAN VICENTE DE LA BARQUERA*

herbia plaza de abastos, sucursales bancarias y Caja de Ahorros.

Todos los días 20 de cada mes celebra Ramales una importante feria de ganado, en la que se verifican cientos de transacciones, acudiendo compradores de muchas provincias.

Las fiestas se celebran con motivo del Patrono de la villa, San Pedro, el 29 de junio. Dado el aumento de visitantes y turistas, se ven siempre llenos hoteles y fondas, y en la actualidad se gestiona la creación de un parador turístico, del que se siente gran necesidad ante el progresivo aumento de forasteros.

Quien visite Ramales de la Victoria quedará encantado de sus bellezas turísticas en todas las facetas.

**MONOBRA**  
**MONTAÑESA DE OBRAS, S. L.**

Juan de Herrera, 24 - Teléfono 21860 - **SANTANDER**



Propietario: LUIS SETIEN

ORUÑA DE PIELAGOS :: Teléfono 1  
(SANTANDER)

**SUMINISTROS INDUSTRIALES**  
**YENES**

○

*Exposición y Oficinas:*  
Avenida de Calvo Sotelo, 21  
Teléfono 23948 (3 líneas)

*Almacenes generales:*  
San Luis, 2 - Teléfono 21825  
**SANTANDER**

○

*Sucursales:*  
**TORRELAVEGA:**  
José María de Pereda, 2 y 4  
**PAMPLONA:**  
Roncesvalles, 8

**ALMACEN DE**  
**FERRETERIA**

**PARDO**

**Y**

**REDONDO, S. C.**



Méndez Núñez, 19 - Teléf. 21907  
**SANTANDER**



*SAN VICENTE DE LA BARQUERA*

berbia plaza de abastos, sucursales bancarias y Caja de Ahorros.

Todos los días 20 de cada mes celebra Ramales una importante feria de ganado, en la que se verifican cientos de transacciones, acudiendo compradores de muchas provincias.

Las fiestas se celebran con motivo del Patrono de la villa, San Pedro, el 29 de junio. Dado el aumento de visitantes y turistas, se ven siempre llenos hoteles y fondas, y en la actualidad se gestiona la creación de un parador turístico, del que se siente gran necesidad ante el progresivo aumento de fiasteros.

Quien visite Ramales de la Victoria quedará encantado de sus bellezas turísticas en todas las facetas.

**MONOBRA**  
**MONTAÑESA DE OBRAS, S. L.**

Juan de Herrera, 24 - Teléfono 21860 - **SANTANDER**



*La Magdalena desde el Club de Caza y Pesca*

## SOCIEDADES DE RECREO

### Sport Club

### Clubs d'sport

<i>Real Club Marítimo.</i> —Zona Marítima.....	Teléfono 23591
<i>Club de Regatas.</i> —Marcelino S. Sautuola.....	» 21564
<i>Círculo de Recreo.</i> —Paseo de Pereda, 5.....	» 23344
<i>Círculo Mercantil.</i> —Paseo de Pereda, 29.....	» 22073
<i>R. S. Lawn Tennis.</i> —P. de la Magdalena.....	» 23462
» Círculo Recreo » .....	» 23163
<i>Real Santander.</i> —Paseo de Pereda, 29.....	» 21884
» Campos de Sport del Sardinero.....	» 21983
<i>Club Alpino Tajahuerro.</i> —S. Francisco, 53.....	» 22949
<i>Sociedad Hípica.</i> —C. de Polo, Magdalena.....	» 22951
<i>Aero Club Santander.</i> —Bajos Hotel Bahía.....	» 23681
<i>Real Golf de Pedreña.</i> —Helechas.....	» 1
<i>Sociedad Montañesa de Tiro Pichón-Plato.</i> —Las Llamas (Sardinero) .....	» 24730

### TALLER MECANICO

# José Acebo

Montaje de toda clase de Motores Industriales y Marinos - Soldadura  
Autógena y Eléctrica - Especialidad en reparación de Motores Diesel

Castelar, 13

Teléfono 22471

SANTANDER

## Reinosa Y EL VALLE DE CAMPOO

REINOSA, cabeza de la antigua Merindad de Campoo, se encuentra situada al sur de la provincia, en el centro de los valles campurrianos de Suso, Yuso y Enmedio. En los últimos treinta años ha sufrido una radical transformación a causa de las industrias instaladas en su término; pero aun conserva mucho de su viejo estilo de villa hidalga, en algunas de sus viejas casonas de recios sillares que ostentan historiados blasones. La ciudad industrial de hoy, con sus importantes factorías como la Constructora Naval y Cene-mesa, vivía en otro tiempo casi exclusivamente de sus ferias y



mercados de renombre nacional, como la de San Mateo, que continúa siendo de las más acreditadas de España, principalmente en lo que se refiere al ganado caballar y mular.

La comarca campurriana es uno de los puntos geográficos más importantes de la península,

puesto que de Peña Labra arranca la Cordillera Ibérica, determinando las dos vertientes atlántica y mediterránea; y se da el caso curioso, único en la geografía del país, que un punto de esta sierra -- Pico Tres Mares -- vierte sus aguas al Mediterráneo, Atlántico y Cantábrico. Estos lugares, en la parte más oc-

HOTEL  
VALENCIAGA  
REINOSA

cidental de Campoo, son continuamente visitados por los aficionados al montañismo y al deporte de la nieve. Asimismo en Campoo, junto al pueblo de Fontibre —*Fons Iberi*— nace el río Ebro (a unos cinco kilómetros de Reinosa) y en este valle recibe afluentes de alguna consideración.

A unos ocho kilómetros del nacimiento del Ebro comienza el pantano del mismo nombre, que tiene una capacidad de 540 millones de metros cúbicos y ocupa una superficie de 6.200 hectáreas, formando un lago de 20 kilómetros de longitud por cuatro y medio de anchura, uno de los más grandes de Europa. En la cabecera del pantano abunda la trucha asalmonada, habiéndose cobrado ejemplares hasta de nueve kilogramos de peso.

Pereda nos ha dejado magníficas descripciones de Campoo en su obra *Peñas Arriba*, haciendo notar la diferencia existente entre éste y otros valles de la Montaña que el ilustre novelista conoció más de cerca. Y es que Campoo tiene ya algo de la meseta castellana en sus tonos austeros, en la extensión de sus

vegas y en sus características de color y luz totalmente distintas. Es el paisaje de Campoo de una gran variedad, rico en los más diversos matices y ofreciendo un conjunto armónico de gran belleza que ha inspirado a nuestros mejores paisajistas.

La región campurriana fue el principal asiento de los cántabros, localizándose en Campoo los poblados indígenas más importantes — como Aracillum, hoy Aradillos —, que fueron, además, señalados focos de resistencia a la invasión romana.

A dos kilómetros y medio, al sudeste de Reinosa, junto al pueblo de Retortillo, se encuentra la ciudad romana de Juliobriga. Excavaciones recientes han permiti-



PUENTE ROMANO



Preciosa vista (Foto Samot)

Producto nacional patentado

# FILTRO IMHOF

El mejor filtro de aceite para automóviles

FEDERICO IMHOF BONITZ

AVDA. NAVARRA, 6 TELEF. 92 REINOSA

do dejar al descubierto una parte de lo que fue la antigua ciudad, continuando los trabajos de investigación en la temporada de verano, bajo la dirección del Dr. García Bellido.

En el término de Campoo se encuentra la Colegiata románica de Cervatos (a 5 kilómetros de Reinosa, en la carretera de Palencia), de estilo purísimo. También son de notar las iglesias románicas de Retortillo, Villacanti, Bolmir y San Martín de Elines. Entre los edificios civiles figuran las torres de Proaño (Campoo de Suso) y La Costana (Yuso), así como el edificio de Argüeso, edificación militar del siglo xv emplazada en el pueblo de este nombre, a seis kilómetros de la capital de Campoo.

## CELESTINO RODRIGUEZ

Suministros Generales - Repuestos y Accesorios  
de Automóviles - Gomas - Herramientas

Paseo de Pereda, 31 - Teléfonos 24735 y 26420 SANTANDER

Tapicerías **Marín**

Cortinajes - Persianas  
Esteras



Paseo de Pereda, 13 Teléfono 22155

SANTANDER

Suministros Industriales y Navales  
Ferretería y Droguería - Loza - Cristal, etc.

**El Arca de Noé**

JESUS TEJA

Hernán Cortés, 37 y 39 - Teléfono 23212  
Cádiz, 1 - Teléfono 27189

SANTANDER

**CUBIERTOS PLATEADOS**

**ALMACENES  
VELARDE**

*Amós de Escalante, 4* *Teléfono 21458*  
**SANTANDER**

IMPRESA Y PAPELERIA  
**LA ESTILOGRAFICA**  
Especialidad en Plumas Estilográficas  
Impresos Comerciales — Menajes  
de Escuela

*JUAN DE HERRERA, 15*  
(Junto a la Iglesia de la Compañía)  
*Teléfono 21175*  
**SANTANDER**

SASTRERIA  
**CEREZO**

*Ruamayor, 17 - Telef. 28478*  
**SANTANDER**

- CHOCOLATES -  
**KUMAKA**

*Los mejores*  
*Cafés KUMAKA, S. A.*

*Tva. Nicolás Salmerón - Telef. 24504*  
**SANTANDER**

COLONIALES  
**CARLOS  
PALACIO  
ALONSO**

*Cervantes, 7 - Teléfono 22782*  
**SANTANDER**

**CORCONTE**

8 Pida habitaciones en la Dirección en Santander 8

**Oficinas: Lealtad, 14 - Teléfono 20955 - SANTANDER**

*El Balneario más confortable,  
más fresco, más recomendado para las enfermedades  
del riñón y las vías urinarias*

LAREDO beach ≡≡≡ LAREDO piega

Votre hôtel **"CASABLANCA"**

*Teléfono 193*



*LAREDO. - Vista parcial*

*(Foto Aufer)*

*Laredo*

LAREDO, el que fué puerto de la Costa de Castilla, a primeros de la Edad Media, está cargado de historia. Visitó la villa de los Cachupines la Real Majestad de Isabel la Católica cuando doña Juana embarcó en dicha villa para sus nupcias con el príncipe don Felipe, a cuyo puerto regresó siendo ya madre del más tarde Emperador Carlos V. A fines del siglo xv, en 1481, fué Laredo el punto de concentración de las naos de todo el mar Cantábrico, que formaron la armada destinada al ataque de Otranto, para expulsar de él a los turcos, que le detentaban. Carlos V y Felipe II visitaron Laredo, y allí se esperó con todo boato y esplendor a doña Ana de Austria, que por motivos diversos hubo de hacerlo en Santander.

El Corregimiento de las Cuatro Villas de la costa estuvo instalado en Laredo, y hasta 1653 figuró como Cabeza de Partido del corregimiento.

El puerto de Laredo fue de importante comercio debido a la mayor proximidad a la Corte de Castilla, por los reales caminos que atravesaban la cordillera cantábrica por el puerto de los Tornos, y ello motivó la creación de importante flota y la afluencia de mercaderes y negociantes del interior que

Foto - Estudio  
**AUFER**

Fotografía artística  
Reportajes :: Materiales  
Fotográficos  
Cinematografía

P. Generalísimo, 4 - Teléfono 165

LAREDO



Batalla de Flores. Carroza (F. Frank-Gonsan)

con los naturales efectuaban un potente comercio con Flandes; las Indias y de cabotaje con los más importantes puertos de España.

Como todas las villas de la costa cantábrica, no pudo Laredo en aquella época esimirse de las luchas de banderías de que nos habla Lope García de Salazar, señor del castillo de Muñatones, y que tanto intervinieron en las mismas, ni tampoco de los asaltos extranjeros acompañados de incendios y saqueos, como aquel del 14 de agosto de 1639, en el que seis mil franceses desembarcados en su puerto al mando del arzobispo de Burdeos, vencieron a los dos mil españoles que al mando de don Juan Rejón de Silva, defendían la plaza; siendo desmontada y embarracada en las naves francesas su artillería, quedando anulado como plaza fuerte Laredo en tal ocasión.

Hasta la designación como capitalidad de la provincia a la ciudad de Santander, Laredo, tanto en lo económico como en lo militar, distinguía su superioridad sobre el resto de las Villas de la Costa, hegemonía que perdió en el siglo XVIII.

Cuenta Laredo, además de numerosas casas blasonadas de la antigua nobleza montañesa de remoto origen, algunas que por su interés histórico destacan, tal como la de los Cachupines, que en una época eran controladores de navíos y comercio, precisamente en aquella del emporio comercial y naval de Laredo.

Al igual que todas las Villas de la Costa, Laredo estaba defendida de las incursiones extranjeras por murallas que cercaban la puebla civil y militar asentada en la Atalaya, y de cuyas murallas quedan algunos interesantes vestigios, como trozos de lienzos y puertas.

Conserva Laredo calles de un sabor típico de las épocas pasadas llenas de encanto que sugestionan al instante y le hacen retrotraerse a fechas que los siglos han dejado plasmada en la arquitectura y gustos de edificaciones y urbanismo medieval.

## Restaurante CACHUPIN

Servicio a la Carta. Si quiere comer bien de Camping vaya usted

Teléfono 44

LAREDO

La iglesia situada a media ladera del montículo. La atalaya es de estilo ojival y construida finalizado el siglo XIII, y se encuentra en magníficas condiciones de conservación, siendo su interior bello y armónico, existiendo gran número de reliquias maríneas y dos facistolos que el Emperador Carlos V donó a la misma. Otro edificio interesante es el Ayuntamiento, obra del siglo XVI, edificio de fachada principal señera, construida de sillería y amplias arcadas en la planta baja y única alta de que dispone, formando un armónico conjunto arquitectónico de la época. En unos jardinillos al poniente del Ayuntamiento existe un monumento al Emperador Carlos V.

Someramente hemos historiado el pasado de Laredo, villa de abolengo marítimo y comercial, el que en un tiempo fue en la provincia emporio de riqueza y durante muchos años se denominó Puerto de Castilla y fue residencia del Corregidor de las Cuatro Villas de la costa.

En la actualidad Laredo es una gran estación veraniega con perspectivas de llegar a ser una de las primeras, no sólo en España sino competidora de las mejores extranjeras. Cuando el plan proyectado en su inmensa y admirable playa se lleve a fin, nada será comparable a Costa Esmeralda, como se denomina esta zona y playa veraniega, podrá llegarse por mar y por tierra. Una soberbia playa de muchos kilómetros de longitud se verá colmada de cientos y cientos de edificaciones, hoteles, restaurantes, clubs, chalets, casinos y campos de deportes de toda clase. Actualmente la nueva zona de residencias veraniegas es de delicia y ensueño, cientos de hotelitos y chalets hacen calles, separados por artísticos jardinillos mirando al mar y frente a esa encantadora playa que subyuga.

Magníficos hoteles y un hostel de máxima categoría dan albergue en la época estival a cientos de españoles y extranjeros, que con predilección acuden año tras año a esta incomparable Costa Esmeralda.

Laredo, como villa marinera de alta categoría organiza durante la temporada, en colaboración con el Ayuntamiento y clubs deportivos, festejos de categoría, que pueden competir a los de las playas de moda extranjeras. Dan comienzo las competiciones el día 10 de agosto con fiestas religiosas y profanas, entre ellas la romería por el mar, llena de clásico sabor marinero y de un tipismo y colorido poco común, los concursos de tenis organizados por este club, los de bolos y parabolos y el Concurso Hípico, de carácter nacional, en el que rivalizan los mejores jinetes españoles.

Dada la situación de Laredo, además de las delicias de su incomparable playa, a poca distancia tiene zonas para excursiones al campo y al monte y visitar valles de encanto a muy pocos kilómetros.

Una fiesta que celebra Laredo y que ha tomado carácter internacional por la afluencia de extranjeros que a ella acuden, puede ya decirse es la famosa Batalla de Flores, el 30 de agosto, en la que miles de personas se dan cita para presenciar uno de los más bellos festejos que puede imaginarse ante la competencia de premios que rebasan las cien mil pesetas. Este día grande de Laredo finaliza con la más fastuosa fiesta nocturna que acaba muy avanzada la madrugada.

Transportes GURTUBAY Representante en Laredo  
RAFAEL GAVIOLA

Servicio diario en camiones propios a domicilio

Teléfono 206

Laredo (Santander)

# SAVOY

CAFETERIA :: RESTAURANTE

GRAN SALA DE FIESTAS

*Servicio a la Carta - Cocina Selecta - Platos Típicos*

**Teléfono 17**

**LAREDO (Santander)**

Bella entrada tiene Laredo por Colindres, desde Santander en su acceso de la Pesquera, aumentando el encanto en la amplia Alameda, donde surge el embrujo de la antigua villa de Cachupines; mas si se penetra en la villa por la carretera procediendo de Bilbao, suspenso de deleite queda el turista, y sugestionado ante la primera curva de la carretera, desde la que descubre el mar Cantábrico, y abajo, mirándose en las aguas de la bahía el altozano de la Atalaya y la playa Esmeralda con arenas de reflejos de mil colores y oro, con los cientos de villas y residencias multicolores como casitas de ensueño en un tapiz verde. Eso es Laredo.



HOSTAL

(Foto Aufer)

## HOSTAL DE LAREDO

(Categoría 1.ª A)

COCINA SELECTA

**Teléfono 140**

**LAREDO**

# ELECTRO - VOLT

SERVICIO COMERCIAL DE ELECTRICIDAD

DE VASCO MONTAÑESA, S. A.

Aparatos eléctricos en general

RADIO - LUZ - FUERZA



**Teléfono 208**

**LAREDO**

*Luengo y C.<sup>ia</sup>*  
*S. en C.*

VINOS



**Teléfonos 10 y 15**

**LAREDO**

FERRETERIA

*La Plave*

FERRETERIA DE CONSTRUCCIONES NAVALES  
INDUSTRIAL Y DEL HOGAR



**Teléf. 138**

**LAREDO (Santander)**

## TENIS CLUB LAREDO

BAR RESTAURANTE

Dirección: FRANCISCO ARCO

Menú y Carta :: Selecto Servicio

**Teléfono 97**

**LAREDO (Santander)**

# POKER BAR - RESTAURANTE

ESPECIALIDAD EN MARISCOS

Consolación. 8

TORRELAVEGA

Teléfonos 2175 - 2070

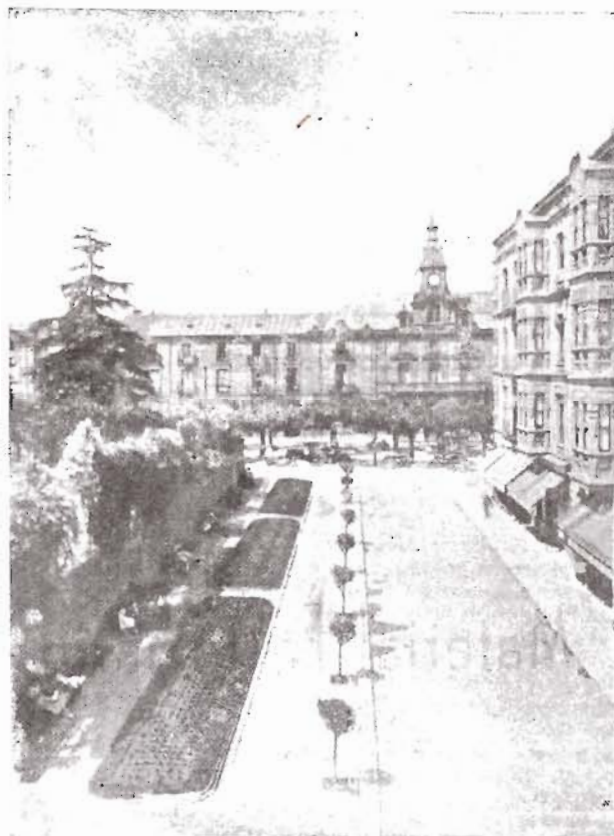

*Avenida del Barón de Peramola*

(Foto B. Hurtado)

## Hijo de FIDEL RAMON PALACIO

Casa fundada en 1857

Importador de Vinos blancos de la Nava - Tintos de la Mancha y Dulces  
José María de Pereda. 25 - Telé 1408 TORRELAVEGA (Santander)



## TORRELAVEGA

Se encuentra en el corazón de la Montaña, dando la mano, por un lado, a la puebla de cabildos de mareantes, y por el otro, a los pueblos y aldeas de cañada adentro, de donde les viene a las ciudades la savia en que se nutre su engrandecimiento.

Así, pues, esta ciudad es lugar en extremo recomendable para la iniciación de amenos recorridos, partida y término de interesantísimas rutas turísticas y la más apropiado para una intensa centralización residencial del visitante de esta gran zona central de la provincia. Cerca de ella se encuentra una playa natural. Suances, tan sólo a 10 kilómetros, con un formidable servicio de confortables autobuses cada 15 minutos, donde el forastero encuentra diversas playas de rubia y acariadora arena.

También cuenta Torrelavega con un servicio permanente de taxis y coches de alquiler, que parten del corazón de la ciudad además de trece líneas de autobuses.

En un período de diez años se ha incrementado en un cien por cien el número de comerciantes, y en un noventa por ciento el censo laboral. Tiene una importancia comercial e industrial, porque varias de sus fábricas gozan de prestigio nacional e internacional; contándose entre ellas la S. N. I. A. C. E., Real Compañía Asturiana de Minas, Solvay y Compañía y otras muchas que haría interminable este reducido espacio que nos ocupa, sobrepasando la cifra de 12.000 productores los que en ella trabajan, no incluyendo en este cálculo a la ligera, el numeroso comercio, etc., que tiene esta industriosa ciudad.

## Cristalería EMILIO PUENTE

INSTALACIONES COMERCIALES - CANTEADOS - BISELADOS  
Y RÓTULOS PLATEADOS Y GRABADOS - ESPEJOS  
VIDRIO PLANO E IMPRESO - LUNAS PLANAS Y CURVADAS  
LUNA INASTILLABLE "SECURIT" - BALDOSAS - PAVES  
Y TEJAS DE CRISTAL

Jozquín Cayón, 8

Torrelavega

Teléfono 1329



*Iglesia de Nuestra Señora de la Asunción*  
(Foto B. Hurtado)

Las ferias de ganado que se celebran en Torrelavega, son las más importantes del Norte de España por su cantidad y calidad, acudiendo a ellas un considerable número de compradores de todas las provincias españolas, siendo las más principales las extraordinarias de Santa María, para ganado vacuno, caballar, mular y asnal, que se celebran los días 18, 19 y 20 de abril; las de San Juan, en junio, y las de Santa Isabel, los días 19, 20 y 21 de noviembre.

La Cámara Oficial de Comercio e Industria de Torrelavega presta una atención muy especial a todo cuanto afecta a estas ferias de ganado y hace fácil la exportación.

**BAR**

**Monterrey**

Modernísima Barra Americana  
Especialidad en Mariscos  
Comidas y Meriendas al estilo americano  
Los mejores vinos de la Nava



JOSÉ MARIA PEREDA, II

TORRELAVEGA

**RESTAURANTE**

**VILLA MADRID**

*Especialidad en Bodas y Banquetes*

Julían Ceballos, 27

Teléf. 1898

TORRELAVEGA



*Típica escena montañesa*

(Foto Ilnos. Palacio)

**LUIS MERINO**

Tejidos - Novedades - Camisería  
Géneros de Punto - Alfombras  
Corbatas

Estrella, 4

TORRELAVEGA

Teléfono 2013

Sastrería - Camisería

Rafuente

TORRELA VEGA



PARA EL RECUBRIMIENTO DE PAREDES Y MUEBLES EN GENERAL

CRISTMOL

ALMACENISTA

Cádiz, 21

Teléfono 24573

Santander

MADERAS TOLEDO

Del país para construcción - Carpintería y Ebanistería - Chapas y tableros - Tarimas  
Machimbrado en general - Castaño - Cerezo - Haya - Pino Soria

Despacho y Oficinas: Plaza Estaciones. Teléf. 22371 SANTANDER

BAR TOLEDO

ESPECIALIDAD EN MARISCO

Calle Ancha, 4

Teléf. 1599

Torrelavega (Santander)

Fonda COLASA \* 1.ª CATEGORÍA

EN TODAS PARTES SON CONOCIDAS LAS  
EXCELENCIAS DE SU COCINA / HABITA-  
CIONES CONFORTABLES  
SERVICIO A LA CARTA

TELÉFONO 13

COMILLAS

COMILLAS

ESTA pintoresca villa, conocida por «La Villa de los Arzobis-  
pos», se encuentra a 51 kilómetros de Santander. En ella  
se encuentra la Universidad Pontificia de Comillas, de renom-  
bre internacional; el Palacio del Marqués y numerosos y lujo-  
sos chalets, que la dan una vista de inmejorable belleza.



HOTEL SAN PEDRO

CATEGORÍA 1.ª B

Gran Confort y Servicio de Restaurante

Teléfonos 50 y 54

COMILLAS

(Fecha de apertura: Junio a Setiembre)

# HOSTAL PARAISO CATEGORIA 1.ª B

TODAS LAS HABITACIONES CON CUARTO DE BAÑO  
SERVICIO RESTAURANTE ... BAR AMERICANO

Teléfono 36

COMILLAS (Santander)

El Palacio del Marqués de Comillas es una de las joyas arquitectónicas más puras del estilo renacimiento italiano. Este Palacio puede ser visitado para admirar sus valiosas colecciones.

El acceso al Palacio es gratuito.



*Paisaje montaños* (Foto Mazo)

Esta villa es uno de los lugares de la provincia más visitados por veraneantes extranjeros, en particular franceses.

Comillas cuenta con unas buenas y cuidadas carreteras, así como con una serie de lujosos hoteles y pensiones, como el «Hotel Mary», «Hotel San Pedro», «Fonda Colasa» y otros muchos, donde el forastero encuentra el alojamiento inmediato.

Esta villa es uno de los lugares de la provincia más

## Viroterm

PATENTE ALEMANA

**MODERNO MATERIAL  
LIGERO PARA LA  
CONSTRUCCION**

CASTELAR, 25 - TELEFONO, 21813

# BALNEARIO DE SUANCES

Especialidad en Mariscos • Barra  
Americana • Chocolate con Charros

TELEFONO 59

SUANCES (SANTANDER)

## SUANCES

Suances se encuentra a 31 kilómetros de Santander y a 10 de Torrelavega. Tiene magnífica carretera. Dispone de una hermosa playa rodeada de preciosos chalets y pensiones, contándose entre éstas «Uchupi», «La Concha», restaurante «Balneario», «Rancho Chico» y otros muchos más.

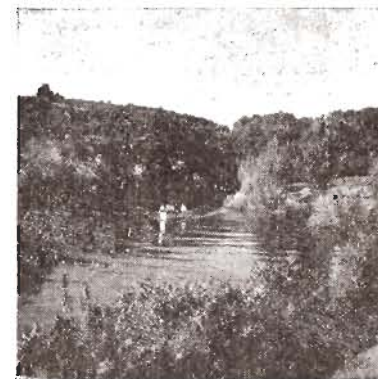

*Paisaje típico montaños* (Foto Samot)

Suances es un lugar delicioso para excursiones, y en esta época de verano, en particular los domingos, son muchas las excursiones que de toda la provincia, y en particular de Santander, acuden a sus playas, porque se da el caso curioso de que en la misma playa dispone de un frondoso arbolado.

Tiene una magnífica plaza con un numeroso comercio, así como buenos y elegantes cafés, que dan alegría y belleza a este bello rincón de la provincia.

HOTEL **UCHUPI**  
HOSPEDAJE

Especialidad en bodas y banquetes



SUANCES "La Ribera" - Tléf. 1

Santander

HOTEL  
**LA CONCHA**

Bar Restaurante

Habitaciones exteriores  
Agua corriente

Teléf. 8

SUANCES (Santander)

## Clamadas de Urgencia

Casa de Socorro.— Calle de la Enseñanza.....	Teléfono 21214
Casa de Salud Valdecilla.....	» 27220
Cuerpo de Bomberos Municipales.....	» 21166
Cuerpo de Bomberos Voluntarios.....	» 21257
Guardia Municipal.....	» 23839
Cuerpo de Policía.....	» 22543
Guardia Civil.....	» 22852
Policía Armada (Retén).....	» 22328

# Galletas Cuétara CARAMELOS

## CONFITERIAS EN:

Isabel II, 10 —	Teléfono 24153
Calvo Sotelo, 12 —	» 23737
Martillo, 9 —	» 27602
Terraza Sardinero, —	» 29144

## SANTANDER

# GONZALEZ BYASS

Representante en Santander y provincia

Tomás de Ortueta y Díaz Arce

Castelar, 9      Tléf. 22565      SANTANDER



## Castro Urdiales

En la villa de Castro-Urdiales la puebla más antigua de la Costa Cantábrica y se denominó la Flavióbriga de los romanos, de cuya ocupación y permanencia existen vestigios y restos de alto valor para la historia, tales como monedas, un miliario y la bandeja de plata repujada de mérito extraordinario.

En sus principios la puebla estaba ubicada en la ermita de Santa Ana, el primero denominado de los Templarios y que transformado es el actual faro orientador de navegantes, y protegíase el lugar para defensa de las incursiones extrañas con fuertes murallas. Esta reunión de edificaciones llevó la denominación de Castro: mas posteriormente su expansión, rebasando los muros que la limitaban y anexionarse la ensenada de Urdiales, situada al poniente de la fortaleza y poblado, formó la unidad de Castro-Urdiales. Este baluarte militar y urbano fué en parte destruido en la incursión de su recinto en el siglo v por los escandinavos.

En sus principios fue Castro-Urdiales eminentemente marinera y de su ensenada salían los balleneros cántabros navegando en busca de las ballenas hasta las costas de Islandia, y los pescadores de bacalao hasta las de Terranova, donde tenían despensa de elaboración, salado y secado, privilegio reconocido en varios tratados internacionales como el de Utrecht.

## HIJAS DE LUCIANO RUIZ

J. Echevarría, n.º 1      Tléf. 270      CASTRO - URDIALES

Disfrutó Castro-Urdiales de privilegios reales y fueros. Alfonso VIII, en 1163, otorgó a Castro el Fuero de Logroño, con una prioridad de siglo y medio a que se le concedieran a la villa de Bilbao. Fernando III, en 1229, le dió privilegios de Villa Realenga. Su esplendor lo alcanza en los siglos XIV y XV, cuando es nombrada la villa cabeza de la Confederación de las Villas de la Costa del Mar Cantábrico.

Gran categoría alcanzó y sostuvo Castro-Urdiales en todo tiempo en lo marítimo y fué numerosa la cantidad de naves de que su flota disponía, pero reinando la majestad de Felipe II el aumento llegó a treinta y cuatro naves armadas, concediendo una parte para la conquista de las Terceras, y en otra ocasión acudió también con cuatrocientos hombres y quince navíos a la formación de la Armada Invencible. Desde su ensenada traficaban las naos de navieros y mercaderes, además de con todo el litoral de la península, con las Indias, y el comercio local y la rudimentaria industria, tenían potencialidad y auge.

En el siglo XIX, 1813, Castro-Urdiales fue invadido por las tropas napoleónicas, que saquearon la villa, al igual que siglos antes lo fueron por las inglesas que incendiaron la antigua puebla.

Esta es en síntesis la pasada historia de la bella villa de Castro Urdiales, la hoy veraniega e industrial, que encanta al turista por todas sus facetas y privilegiada situación.

En Castro-Urdiales, además de algunas casonas blasonadas de los antiguos nobles señores, es de sumo interés para el turista la visita a la iglesia de Santa María, construida sobre otra antiquísima supuesta de estilo visigótico. En sus principios la iglesia actual tomó estilo románico, en el siglo XII, pasando en variante al estilo ojival, en la parte construida en el siglo XIII. Belleza innegable es la de su crestería calada, pináculos y arbolantes, aunque actualmente algo deteriorados, y la de su ábside poligonal que al turista entusiasma por su armonía de líneas.

Si la antigua puebla urbana y militar de Castro-Urdiales al viajero le es grata, pueden añadirse las bellezas naturales de su playa y paisajes de encanto. La playa magnífica, con toda clase de comodidades y recreos, es desde hace años lugar de cita de la más selecta sociedad veraniega y turística con ansias de mar, monte y campiña, donde saturarse en sensaciones de bellezas y encantos sin par, y descansar en un ambiente lleno de sugestión y seducciones.



## HOTEL MIRAMAR

✧ Instalado en la misma playa ✧

CASTRO - URDIALES

Numerosos chalets y residencias elegantes dan tono y señorío en la zona moderna de Castro-Urdiales, y en la parte industrial, independizada de la residencial, ha comenzado desde años sin interrupción la creación de un emporio fabril y minero, que hermanado con su prestigio de villa veraniega y turística, supone el índice progresivo de esta moderna población que hace dos mil años era la puebla más antigua de la costa del mar Cantábrico.

## BAR - CAFÉ LA MARINA

Especialidad en crema de café GAGGIA y licores finos

FRENTE AL PUERTO

Teléfono 100

CASTRO - URDIALES



CASTRO. - Vista del puerto

(Foto Samot)

Durante el verano, se celebran en Castro-Urdiales fiestas de alto tono aristocrático, gusto y señorío en los clubs y residencias, además de las competencias deportivas, corridas de toros y fiestas populares de romerías y verbenas; pero la más famosa de todas es la llamada Coso Blanco, en que la elegancia hace presencia y a la que acuden millares de personas.

Los fotograbados que acompañan a estas líneas dan una pequeña idea de las incomparables bellezas de Castro-Urdiales.

# TALLERES SANZANO

FABRICA DE TORNILLERIA :: MECANIZA-

CION, FORJA, ESTAMPACION DE METALES

DIRECCIONES { Apartado 29      Teléfono 332  
REINOSA (Santander)



## Festejos de Verano

**F**ERIAS DE SANTIAGO.—En la noche del 24 de julio y aproximadamente a las 10,30 recorrerán las calles de la ciudad diversas agrupaciones musicales que, con su animado pasacalles, nos invitarán a acudir ante el recinto de la Feria, quedando ésta inaugurada.

Se quemarán vistosas colecciones de fuegos artificiales convenientemente preparados por una acreditada firma pirotécnica durante algunas noches de la Feria.

Durante todo el mes de agosto y en el Auditorium del Sardinero nos recrearán con sus vistosos bailes diversos grupos folklóricos de nuestra provincia, de otras regiones españolas y algunos del extranjero, así como agrupaciones musicales y orquestas, todo ello en colaboración con la Obra de Educación y Descanso cuyo programa publicamos en las páginas siguientes.

## EDUCACION Y DESCANSO en el Verano de 1959

En los meses de julio-agosto y setiembre, la O. S. Educación y Descanso desarrollará un vasto programa de Deportes.

Con motivo de las fiestas del Carmen y de la Exaltación del Trabajo, el 18 de Julio se celebrará una semana deportiva.

En la misma habrá Pruebas de Natación de diversos estilos —Braza, Espalda, 100 metros libre y relevos—. (Durante el verano hay 4 competiciones y Campeonato Provincial de Natación. No faltarán las clásicas cucañas y caza de pato. Pruebas submarinas (Demostración). Campeonato Provincial de Polo Acuático con la participación de varios conjuntos. Varias pruebas de Vela Latina y su Campeonato Provincial. Campeonato Provincial de Bateles. Pruebas de Piraguas de K 1 y K 2, con su Campeonato Provincial. Carreras ciclistas y su Campeonato Provincial. Hockey sobre patines.—Torneo entre Empresas. Tiro al Plato. Baloncesto y Balón mano.

En el mes de agosto, los días 15 y 16, Campeonato Nacional de *Bateles*, con la participación de las más destacados remeros de Galicia, Asturias, Vizcaya, Guipúzcoa, Madrid, etcétera, etcétera, con dos jornadas, la primera de semifinales para clasificar a las que logren mejor tiempo, que participarán en la de Honor, de donde se clasificará el Campeón Nacional, la segunda de Honor.

Se celebrarán doce concursos de *Bolos* y su Campeonato Provincial, con valiosos premios. Educación Física (Demostración deportiva del Trabajo. Prueba de Natación entre Tragami-las, Gran Prueba de Fondo de 20 kilómetros entre los nadadores que participen en la Travesía del Estrecho de Gibraltar y selecciones para la del Canal de la Mancha.

En la provincia habrá competiciones de los distintos deportes en las Comarcales, coincidiendo con las fiestas patronales de diversos pueblos y villas. En Santander, en las distintas especialidades de los deportes, se hará la proclamación de Campeones.

Independiente de las actividades deportivas que quedan anteriormente señaladas, la Obra, durante ese período de tiempo, realizará otras de carácter artístico o culturales, entre las que merecen mención especial las siguientes:

**Concurso Internacional de Canciones, Danzas y Bailes regionales, con la participación de Francia, Inglaterra, Portugal, Alemania, Italia, etc., así como Valladolid, Huesca, Vizcaya, Jaén, Sevilla y la totalidad de las de la provincia.**

Concurso Nacional de Danzas en Cabezón de la Sal y de Canciones en Torrelavega.

Durante todo el mes de agosto treinta Grupos actuarán en el Sardinero. Coincidiendo con el «18 de Julio» la XV Exposición de Pintura, Escultura y Dibujo. Actuaciones periódicas de los Grupos Provinciales Folklóricos en la Universidad Internacional Menéndez Pelayo y en el Campig.

### *Fiestas de Sociedad*

Durante toda la estación veraniega se celebrarán fiestas de sociedad en las más acreditadas salas, entre las que citamos las más importantes: Real Club Marítimo, Real Sociedad de Tenis, Club de Regatas, Real Golf de Pedreña, Hotel Real, Hotel Bahía, Círculo Mercantil, Aero-Club, Gran Casino del Sardinero, La Cabaña y en las diversas Salas de Fiestas de la Ciudad.

### LA EQUITATIVA © (Fundación Rosillo)

SEGUROS: AGENTE GENERAL. D. Marcelino Botín-Sanz de Sautuola

Avenida Calvo Sotelo, n.º 16

Telefonos: 23026 - 23927 - 23414

Apartado n.º 190

SANTANDER



Establecimientos

**GODOFREDO**

Casa fundada en 1918

Cerámicas típicas  
españolas de todas  
las regiones  
de España

Paseo de Pereda, 31  
Teléfono 21012

SANTANDER

PAPELERÍA

**TORMOS**

MANUEL LÓPEZ TORMOS

Papelería - Máquinas de Escribir  
Impresos

San Francisco, 23 - Teléfono 21052

SANTANDER

# TINTORERIAS REUNIDAS

Tintes inalterables :- Lutos en 7 horas

Especialidad al seco - Colores Fantasía - Procedimientos ultramodernos

Perfección - Rapidez - Economía en su grado máximo

|||||

Santa Lucía, 53 y 55 - Teléfono 22895

Isabel II, 8 - Teléfono 22101

Burgos, 12 - Teléfono 24519

**SANTANDER**



Maravilloso espectáculo del P. Pereda con el nuevo alumbrado

(Fot. Vallina)

Acumuladores TUDOR  Distribuidor en Santander y Provincia

**NAVAMUEL** Numancia, 4 Teléfono 23449

Electricidad y Automóviles — SANTANDER —

## Artículos de campo y playa

*Garby*

Extenso surtido de

JUNCO, MÉDULA Y MIMBRE

Cestos terreros para obras, minas y ferrocarriles, en todos los tamaños :- Arcos o flejes de castaño para barriles y envases de frutas :-

ENCARGOS Y REPARACIONES

Rualasal, 6 - Teléf. 24848

**SANTANDER**



Dársena de Puerto Chico

(Foto Samot)

Máquinas de Coser ALFA - Mototo Scooter LAMBRETTA  
Automóviles 250 P. T. V.

DELEGACIÓN: Establecimientos **BALRIVA**

Automóviles - Ciclomotores B H - Bicycletas B H - Neumáticos Auto y Velo  
Receptores Invieta Radio - Máquinas «Vitos» - Lavadoras A. D. E. - Coches y  
sillas niño - Repuestos y accesorios - Aparatos electro-domesticos

CENTRAL: EXPOSICIÓN, VENTAS y OFICINAS: Burgos, 13 - Santander.  
TELÉFONOS 21384-29728. - San José y Rualasal, 22 - Teléf. 24807, Isabel  
la Católica, 3 - Teléfono 26822. - Cádiz, 19 - Teléfono 26822.

SUCURSALES: TORRELAVEGA y POTES - 30 AGENCIAS PROVINCIALES  
DIRECCIÓN TELEGRÁFICA: BALRIVA.

# Enrique González Torre

FÁBRICA DE PAN

Santa Lucía, 24    Tléf. 24632    SANTANDER



*Una vista de la Avenida de Calvo Sotelo*

(Foto Vallina)

## CORCONTE

El Bañero más confortable,  
más fresco, más recomen-  
dado para las enfermedades del  
riñón y las vías urinarias

Fida habitaciones a la Dirección en Santander

Oficinas: Lealtad, 14 - Tléf. 29955

SANTANDER

## Josefa Haro

BORDADOS Y ENCAJES DE  
ARTESANIA ESPAÑOLA

TALLERES Y DOMICILIO EN

"CHALET HARO", MURIEDAS

SANTILLANA DEL MAR

(Santander)

## Real Club Marítimo de Santander

CALENDARIO OFICIAL DE PRUEBAS DE LA FEDERACIÓN  
REGIONAL DEL NORTE

### Campeonato de España de Star

Días 12, 23 y 24 de Agosto:  
Real Club Náutico de San Sebastián.

### Campeonato de España de Snipe

Días 26, 27, 28, 29, 30 y 31 de Julio.  
Real Sporting Club de Bilbao.

### Campeonato del Norte de Star

Días 2, 3 y 4 de Agosto: Real Club  
Náutico de San Sebastián.

### Campeonato del Norte de Snipe

Días 21, 22, 23 y 24 de Julio: Real  
Sporting Club de Bilbao.

### Regatas interflotas

Días 8, 9 y 10 de Agosto: Club  
Náutico de Laredo.

Días 15, 16, 17, 18 y 19 de Agosto:  
Real Club Marítimo de Santander.

Días 21, 22 y 23 de Agosto: Real  
Club Astur de Regatas de Gijón.

Días 6, 7 y 8 de Setiembre: Real  
Sporting Club de Bilbao.

### Handicap Internacional

Días 6, 7 y 8 de Agosto: Club  
Náutico de Laredo.

Días 27, 28 y 29 de Agosto: Real  
Club Náutico de San Sebastián.

En los primeros días del mes de setiembre, en su día se fijarán las fechas, se correrán unas pruebas internacionales para la clase Dragón, en las que participarán unas dieciocho embarcaciones.

### Calendario de Regatas Locales de la clase Star

Jul'io, 5, 12 y 18: Copa «Sardinero».  
Julio, 19, 25 y 26: Copa «Real Club  
Marítimo».

Agosto, 17, 18 y 19: Regatas Inter-  
flotas. Trofeo «Oliver Herbosch».  
Agosto, 17: Copa «Angel Pérez».  
Agosto, 19: Regata Fèmina.  
Agosto, 20: Copa «Alfonso Pérez».  
Agosto, 23: Trofeo «Comodoro de  
Honor».

Setiembre, 20 y 27: Copa «Otoño».

### Calendario de Regatas locales de la clase Snipe

Mayo, 31 y Junio, 7: Copa «Entre-  
namiento».

Junio, 14, 21 y 28: Copa «Puerto-  
chico».

Junio, 2 y 29 y Julio 5 y 12: Copa  
«Luis Derqui».

Julio, 18: Copa «El Abuelo».

Julio, 25: Regata Juvenil «Fermin  
Sánchez».

Agosto, 9: Copa «Miguel López-Dó-  
riga».

Agosto, 15, 16 y 17: Regatas Inter-  
flotas.

Agosto, 18: Copa «Angel Pérez».

Agosto, 20: Regata Fèmina.

Agosto, 23: Trofeo «Comodoro de  
Honor».

Agosto, 30 y setiembre 6 y 13: Copa  
«Real Club Marítimo».

Setiembre, 20 y 27: Copa «Rafael  
Posso».

## NEPTUNO ► J. M. MANSO

EFFECTOS NAVALES E INDUSTRIALES

Calderón de la Barca, 15

Teléfono 25997

SANTANDER

## CARPINTERIA MECANICA

# Miguel Sáiz Peña

CONTRATISTA DE OBRAS



Domicilio particular: Ramón y Cajal, 29 "Villa María" - Teléf. 24431

TALLERES: Menéndez Pelayo, 59 - Teléfono 22221

SANTANDER

**GERVASIO MESONES CANALES**

RESTAURANTE - HOSPEDAJE  
PENSION

BAR EL CRUCE



Teléfono 11

SANTILLANA DEL MAR

FONDA - BAR

**EL SOCAIRE**

Vda. de José S. San Miguel



Teléfono 3

NOJA (Santander)

**LA FONDA  
NUEVA**

NICASIA VIADERO



NOJA

**Casa PEPE**  
RESTAURANTE  
**TORCIDA**

Cafetería - Pista de baile  
Ultramarinos - Helados



Teléfono 69

SOLARES

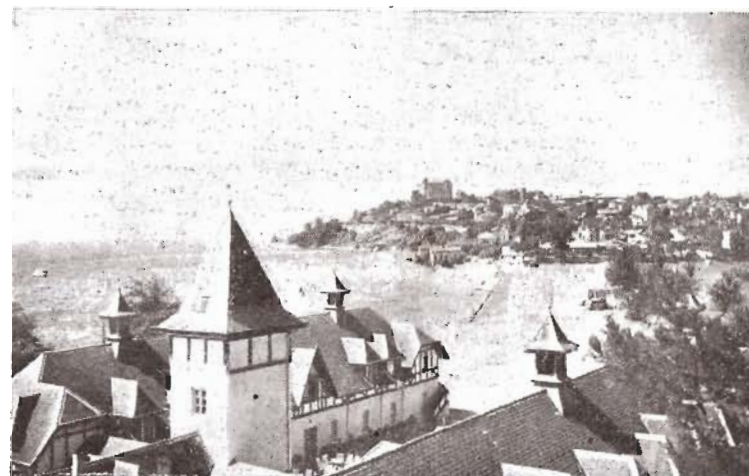

## Real Club Tennis de Santander

**XI CAMPEONATO DE CANTABRIA:** Tercer Trofeo Fernando Torres Quevedo. - Del 15 al 22 de julio,

**CAMPEONATO SOCIAL JUNIOR.** - Se celebrará del 25 al 31 de julio.

**CAMPEONATO SOCIAL.** - Se celebrará del 12 al 18 de agosto.

**XLV CONCURSO INTERNACIONAL.** - Se celebrará del 25 al 30 de agosto.

Copa Excmo. Sr. Marqués de Pelayo.

Copa Señores Del Amo.

**PRUEBA KALUMA.** - Se celebrará del 1 al 6 de setiembre.

Durante el mes de agosto se celebrarán diversos Concursos de Bolos.

**FIESTAS.** - Día 24 de julio: Gran Gala en honor de las señoritas presentadas en sociedad.

Día 8 de agosto: Gran Gala.

- » 15 » Fiesta del Mantón. - Premio al mejor mantón.
- » 22 » Gran Verbena de la Liberación. - Atracciones.
- » 29 » Fiesta de Gran Gala.
- » 30 » Reparto de Premios.
- » 5 de septibre. Despedida de la orquesta.
- » 12 » Verbena.

# PEÑA OSCAR

## Día 26 de Julio.—EXCURSION EN TREN ESPECIAL

Animada por los éxitos conseguidos en anteriores ocasiones, la Directiva ha organizado una nueva excursión al pintoresco y sugestivo pueblo de esta provincia VILLASEVIL, donde tenemos la completa seguridad que se pasará un día agradabilísimo por todos los conceptos.

Habrà servicio de Bar, Altavoces y Música, Chocolatada, Rotura de Pucheros y otros atractivos.

La hora de salida, precios y demás detalles serán facilitados por Secretaría en el momento oportuno. Ninguna familia de esta Peña debe faltar a esta bellísima excursión.

## EXCURSIONES MARITIMAS

**Día 9 de Agosto al RIO CUBAS.** Salida de Santander a las ONCE, con baño en la Magdalena DOS horas; Comida en Pedreña DOS horas y media. Después se subirá al Río Cubas desde donde se regresará a Santander.

**Día 16 de Agosto a PONTEJOS.** Salida de Santander a las ONCE, con baño en la Playa de Astillero Dos horas; Comida tiempo indefinido, se avisará para embarcar; Paseo por la Bahía, regreso a las 20,45

Estas excursiones serán amenizadas con potentes altavoces.

**NOTAS:** Las inscripciones deberán hacerse 48 horas antes. Habrá otras excursiones, informes en Secretaría.

## EXCURSIONISMO

La Junta Directiva, en el deseo de satisfacer a los señores socios, familiares y simpatizantes, ha organizado para la actual temporada un atractivo programa de excursiones para las cuales se ha contratado en firme un magnífico Autopullman de 48 plazas y que se realizarán con arreglo al siguiente programa:

Día 9 de Agosto.....	SANTANDER-SUANCES - SANTI LLANA - COMILLAS-SAN VICENTE DE LA BARQUERA-TORRE-LAVEGA-SANTANDER
» 30 de Agosto.....	LAREDO (Batalla de flores)
» 6 de Septiembre.....	RAMALES (por Alisas)
» 8 de Septiembre.....	AMPUERO (al Encierro)
» 13 de Septiembre.....	POTES
» 10, 11, 12, y 13 de Octubre	ZARAGOZA (Fiestas del Pilar)



NIETO DE MÁXIMO BOLADO

Solera 1856 :- Almacén de Vinos  
Especialidad en Blancos de la Nava

Cuesta del Hospital, 10

Teléfonos 22152 y 21434

SANTANDER

BICICLETAS - VELOMOTORES - MOTOCICLETAS

## COMERCIAL SAN MIGUEL

Daoiz y Velarde, 3

Teléfono 25106

SANTANDER



## VIII FESTIVAL INTERNACIONAL

El Festival será inaugurado en la noche del 30 de julio y clausurado en la del 31 de agosto. Y conforme a los programas anunciados, se incluye la participación de las agrupaciones e intérpretes siguientes:

**OPERA.** —Carmen, de G. Bizet (producción del Festival Internacional de Aix-en-Provence, bajo la dirección de Pierre Dervaux.

**CONCIERTOS.**—Orquesta de cámara de Stuttgart, dirigida por Karl Münchinger y la Orquesta de Cámara de Madrid, bajo la dirección de Pierre Dervaux.

**RECITALES.**—Victoria de los Angeles. Arturo Benedetti Michelangeli. David Oistrakh.

**BALLET.**—Gran Ballet de la Opera de París.

**TEATRO** —I Piccoli di Podrecca. Compañía Lope de Vega.

**DANZA.**—Coros y Danzas de Europa (España, Italia, Escocia, Francia y Portugal). Zambra, tablado de flamenco.

**ZARZUELA.** —Compañía del Teatro de la Zarzuela, de Madrid.

En fecha inmediata serán puestos a la venta los abonos generales del Festival, y quedará abierta al público la reserva de localidades para las diversas representaciones.

Para el detalle completo de fechas de actuación se confeccionarán programas que en su día serán puestos a disposición del público.

## Ladislao del Barrio

MATERIALES DE CONSTRUCCION \* APARATOS SANITARIOS

Dirección Telefónica: LABARRIO-SANTANDER

Apartado de Correos, 63

Oficinas: MÉNDEZ NÚÑEZ, 6 \* TELÉFONO 21503

SANTANDER

## Juan Arpide García Despacho de Carnes de vaca y ternera

(Casa fundada en 1905)

Instalación frigorífica / Servicio a domicilio

Mercado de la Esperanza, núms. 23 y 24 Teléf. 21551 SANTANDER



### TOROS

Durante las fiestas patronales de Santiago habrá corridas de toros a cargo de los mejores espadas que actúan en las plazas españolas.

Se celebrarán las tradicionales becerradas a beneficio del Asilo y de San Martín.

## Real Golf de Pedreña

Junio 15 a Julio 15.—Campeonato de clasificación de Cantabria. Reservado para las señoras y caballeros socios del Club. Medal Play.

Julio 30 y 31.—Copa de la Directiva. Medal Play. Handicap. Caballeros.

Agosto 1 y 2.—Gran Copa de Oro Barreiros Diesel. Caballeros.

3, 4 y 5.—Campeonato del Cantábrico. Match Play. Caballeros.

4 y 5.—Campeonato del Cantábrico. Match Play. Señoras.

6.—Copa del Excmo. Sr. Duque de Alba. Caballeros. Medal Play.

7.—Campeonato de Santander. Medal Play. Caballeros.

7 y 8.—Campeonato de Santander. Medal Play. Señoras.

9, 10 y 11.—Campeonato Doble Amateur de España. Caballeros.

9, 10 y 11.—Campeonato Doble Amateur de España. Señoras.

12.—Interclubs Gran Copa Pedreña.

13, 14 y 15.—Campeonato de España Amateur. Caballeros.

14 y 15.—Campeonato de España Amateur. Señoras.

En la noche del 15, Fiesta de Gala en honor de los jugadores forasteros.

17.—Copa ARRI. Señoras y Caballeros.

18 y 19.—Eclectic. Señoras y Caballeros. Handicaps limitado a 14.

18 y 19.—Eclectic. Señoras y Caballeros. Handicaps superiores a 14.

20.—Foursome Greensome. Mixtos.

22.—Premios Señores de Herbosch. Señoras.

23.—Medal Play. Señoras.

23.—Medal Play. Caballeros.

25.—Contra Standard Scratch Score. Señoras y Caballeros.

29 y 30.—Four Ball. Medal Play. Señoras y Caballeros.

Setiembre, 1 y 2.—Campeonato de Caddies. Medal Play. Primera categoría.

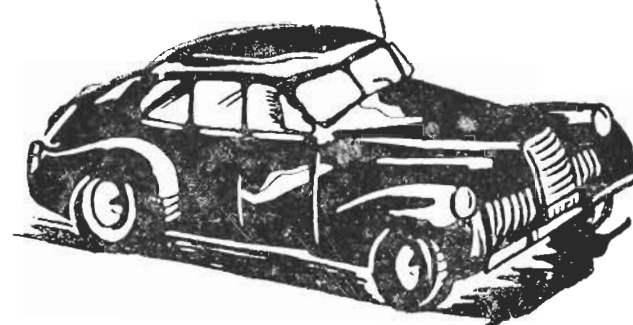

### PARADA DE TAXIS

#### PARADAS

Taxis Avenida (junto a Correos).....	Teléfonos 21232 y 26200
Avenida de Alfonso XIII.....	» 21881 y 25445
Amós de Escalante.....	» 22989
Plaza de Matías Montero.—Puerto Chico.....	» 25722
Taxis Gran Turismo.—Plaza Porticada.....	» 27444
Plaza de Italia.—Sardinero.....	»



*Estanque de las Ocas*

(Foto Samot)

## LA ASTURIANA

Modesto Carro Quevedo

Confecciones «Plus Ultra» (Marca Registrada)

Tejidos - Confecciones :-: Ropas de trabajo

Alfonso VIII, 2 - Teléfono 22563

Isabel, II 21 - Teléfono 27605

SANTANDER

# Indice

Descripción de Santander.	3
Las nueve playas de Santander.	15
El Sardinero . . . . .	19
Monumentos . . . . .	23
Lugares que merecen visitarse . . . . .	25
Hoteles y Pensiones. . . . .	29
Pesca en los ríos. . . . .	33
Distancias kilométricas . . . . .	37
Mapa de carreteras . . . . .	38
Caza en la provincia . . . . .	39
Arquitectura religiosa . . . . .	41
Las cuevas prehistóricas . . . . .	47
La provincia . . . . .	49
Los Picos de Europa . . . . .	57
Santillana del Mar . . . . .	63
Embrambasaguas . . . . .	67
Maliaño. . . . .	69
Consulados . . . . .	73
Horario de trenes . . . . .	75
Horario de autobuses . . . . .	77
Ramales de la Victoria. . . . .	79
Sociedades de Recreo . . . . .	84
Reinosa y el Valle de Campoo . . . . .	85
Laredo . . . . .	89
Torrelavega . . . . .	95
Comillas . . . . .	99
Suances . . . . .	101
Castro Urdiales . . . . .	103
Festejos de verano . . . . .	107
Educación y Descanso en el Verano de 1959 . . . . .	108
Fiestas de Sociedad . . . . .	109
Real Club Marítimo de Santander . . . . .	113
Real Club Tenis de Santander . . . . .	115
Peña Oscar. . . . .	116
VIII Festival Internacional . . . . .	117
Real Golf de Pedreña. . . . .	118
Parada de Taxis. . . . .	119



# VIAJES MELIA, S. A.

(A. V. TÍTULO 8 G. A.)

**Agencia de viajes - Travel Office - Agence de Voyages**

Paseo de Pereda, 23

SANTANDER

# FRANCISCO BLANC

AGENTE  
DE ADUANAS



Antonio López, 6 - Teléfono  
Apartado 23  
**SANTANDER**

## Establecimientos BASMONT

(BASCULAS MONTAÑA)

Spes. Jct. en Pto.

## FACILIDADES DE PAGO

Realidad, 13 - Telf. 24074 - Santander

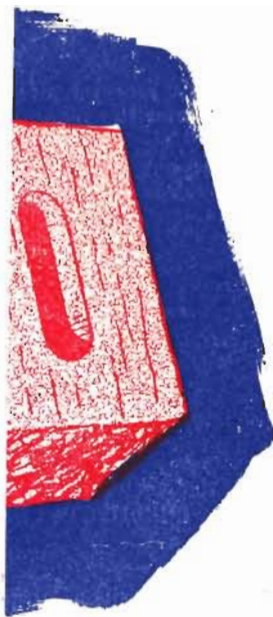

para fachadas y decoraciones  
a los hoy existentes

# NGA

en Provincias

sinas comerciales

tés, 15.-Tlfs. 22790 y 24016



## VIAJES

(A)

Agencia de viajes

Paseo de Pa

FABRICA DE CHOCOLATES

# MAYCAR

PRODUCTOS ALIMENTICIOS

MARINO HAYA

NIA CRUZ DE BEZANA

TEJERIA

## TRASCUETO, S. A.

FABRICACION DE LADRILLOS - TEJAS  
TUBOS, ETC. DE BARRO ORDINARIO

REVILLA DE CAMARGO